

Kaartbijlage 3: Archeologische beleidsadvieskaart

Legenda

Verwachting

- Hoge of Middelhoge verwachting
- Hoge of middelhoge verwachting, vermoedelijk verstoord
- Hoge verwachting (beekdal)
- Hoge verwachting jagersverzamelers beekdal
- Hoge verwachting Essen
- Hoge verwachting zlaggendekken
- Middelhoge verwachting (beekdal)
- Middelhoge verwachting, vermoedelijk verstoord
- Middelhoge verwachting (marin veengebied)
- Onbekende verwachting (Beleving)
- Lage verwachting
- Lage verwachting, vermoedelijk verstoord
- Depressies/laagen, al dan niet gevuld met organisch materiaal
- Middelhoge verwachting (Leekstermeer)

Eerste fase archeologisch onderzoek

- Bij ingrepen > 1000 m² verkennend booronderzoek (8 boringen per ha), zo nodig kartierend onderzoek
- Bij ingrepen > 1000 m² cartierend onderzoek (3 boringen per ha)
- Bij ingrepen > 1000 m² cartierend onderzoek of bij concrete aanwijzingen voor structuren: proefsliedenonderzoek
- Bij ingrepen > 1000 m² verkennend booronderzoek (8 boringen per ha), zo nodig kartierend onderzoek
- Bij ingrepen > 1000 m² verkennend booronderzoek, zo nodig kartierend onderzoek
- Bij ingrepen > 1000 m² verdrispectie na uitvoering bodemingrepen
- Bij ingrepen > 1000 m² cartierend onderzoek (3 boringen per ha), zo nodig archeologische begeleiding (protocol opgraving)
- Bij ingrepen > 1000 m² cartierend onderzoek of verdrispectie na uitvoering bodemingrepen
- Verdrispectie: bij ingrepen > 1000 m² verkennend booronderzoek (8 boringen per ha), zo nodig kartierend onderzoek
- Verdrispectie: AAR 0,5 x 0,5 m, daarna minimaal verkennende boringen
- Bij ingrepen > 1000 m² verdrispectie van de ondergrondse verwachtingswaarden en bij hogemiddelhoge verwachting zie hierboven, bij lage verwachting geen onderzoek vereist
- Geen onderzoek vereist, wel meldingsplicht
- Altid (verkeerd), kartierend booronderzoek
- Bij ingrepen contact opnemen met gemeente

Bijzondere terreinen en gebieden

- Terreinen van zeer hoge archeologische waarde, beschermd
- Terreinen van zeer hoge archeologische waarde
- Terreinen van hoge archeologische waarde
- Terreinen van archeologische waarde
- Buffer S&M AMK terrein
- Archeologisch onderzoekt terrein
- Provinciaal Archeologisch Beleg
- Bijzondere terreinen met nummer

Behoud in situ, bij ingrepen via gemeente contact opnemen met RCE
Behoud in situ, indien niet mogelijk opgraven
Behoud in situ, indien niet mogelijk opgraven, vrijstelling bij ingrepen < 100 m² in de historische kerne
Waardereend onderzoek, contact opnemen met gemeente
Verkeerd/kartierend booronderzoek, vrijstelling bij ingrepen < 100m² in de historische kerne
Nagaan op basis van verder archeologisch booronderzoek, geen aanvullend onderzoek nodig
Bij ingrepen via gemeente contact opnemen met provinciaal archeologisch
Behoud in situ, indien niet mogelijk contact opnemen met gemeente

Overig

- Gemeentegrens
- Stads- en dorpscentren (RCE)
- Celtic heid
- 6963 Monumentnummer

Vindplaatsen Historische kaartmateriaal

- Beleving
- Poel
- Steenbakkerij
- Watermolendijk/bemaling
- Schans
- Bruk / mogelijke voorde
- Markgraven
- Wegen / paden
- Dijk

GEMEENTE NOORDENVELD

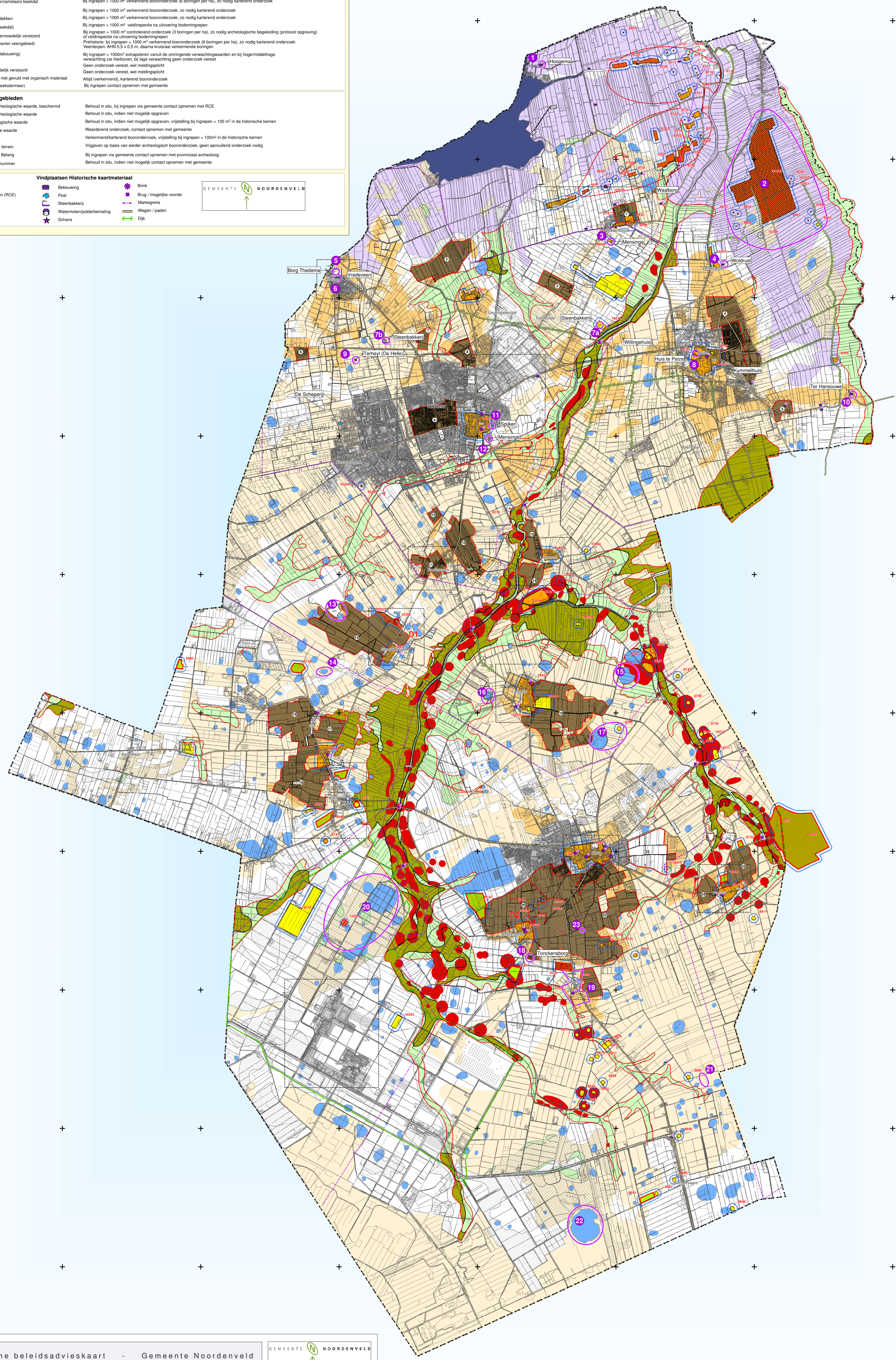

Archeologische beleidsadvieskaart - Gemeente Noordenveld

GEMEENTE NOORDENVELD

ARCADIS
EARTH INFORMATION SYSTEMS

1:25.000

0 500 1.000 2.000 Meter

VERSIE 2.1 OKTOBER 2015