

B101	Duurzame gebruiksgoederen en overige inrichtingskosten
Beleid	<p>Volgens vaste rechtspraak van de CRvB worden de kosten van woninginrichting tot de periodiek dan wel incidenteel voorkomende algemeen noodzakelijke kosten van het bestaan gerekend. Deze kosten dienen dan ook in beginsel te worden bestreden uit het inkomen, het zij door middel van reservering vooraf, hetzij door middel van gespreide betaling achteraf. Er wordt geen onderscheid gemaakt tussen de kosten voor duurzame gebruiksgoederen en overige inrichtingskosten. Met overige inrichtingskosten worden de kosten van inrichting bedoeld die niet zien op duurzame gebruiksgoederen, zoals verf en behang.</p> <p>Vorm van de bijzondere bijstand De vorm van de bijzondere bijstand voor duurzame gebruiksgoederen en overige inrichtingskosten geldt de volgende voorkeur:</p> <ol style="list-style-type: none"> 1. Een geldlening via de normale kredietverlenende instanties; 2. Borgstelling; als vaststaat dat, zonder optreden van de bijstand als borg de lening door de kredietverlenende instelling niet zal worden verstrekt; 3. Leenbijstand <p>Duurzame gebruiksgoederen Het gaat in beginsel om <i>vervanging of reparatie</i> van goederen. Bij vervanging wordt gekeken naar de goedkoopst adequate voorziening c.q. passende en toereikende voorziening. Voor de volgende meest noodzakelijke goederen (met tussen haakjes de gebruikelijke levensduur) toetsen we de levensduur:</p> <ul style="list-style-type: none"> - wasmachine (8 jaar); - koelkast (12 jaar); - fornuis (10 jaar); - bed (15 jaar); - matras (15 jaar); - televisie (10 jaar). <p>Als nog niet drie kwart van de gebruikelijke levensduur verstreken is, wordt eerst gekeken of reparatie de goedkoopste adequate oplossing is. Voor andere goederen (bijv. bankstel) wordt de noodzaak tot reparatie of vervanging vastgesteld.</p>

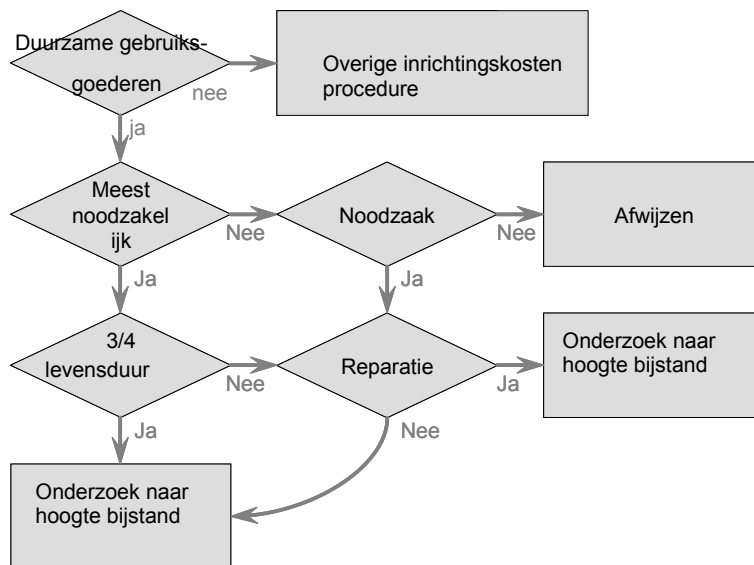

Er kan ook sprake zijn van bijzondere omstandigheden op grond waarvan bijzondere bijstand kan worden verleend zonder dat er sprake is van vervanging of reparatie van goederen.

Een voorbeeld hiervan is een klant die een woning betreft na een verblijf in bijvoorbeeld een Blijf-van-mijn-lijf-huis. Een ander voorbeeld is de klant die in het kader van de taakstelling in de gemeente wordt gehuisvest.

In deze bijzondere gevallen is er ook vaak sprake van bijzondere bijstand voor een complete inventaris. Bij een complete inventarisatie wordt gekeken naar de goedkoopste adequate voorziening c.q. passende en toereikende voorziening(en). De inventaris kan bijvoorbeeld bij de Kringloopwinkel ingekocht worden. De vorm van bijzondere bijstand in deze bijzondere omstandigheden geldt de volgende voorkeur:

1. Een geldlening via de normale kredietverlenende instanties;
2. Borgstelling; als vaststaat dat, zonder optreden van de bijstand als borg de lening door de kredietverlenende instelling niet zal worden verstrekt;
3. Leenbijstand

Voor aanvraag van bijzondere bijstand voor duurzame gebruiksgoederen wordt een offerte overhandigd door de klant. Bij de toekenning bijzondere bijstand wordt een bestedingsverplichting opgelegd en een aantoonplicht opgenomen.

De casemanager maakt afspraken over de periode waarin de basis duurzame goederen in het woonverblijf aanwezig moeten zijn.

Hoogte bijzondere bijstand duurzame goederen

De hoogte van de bijstand wordt afgestemd op de goedkoopst adequate voorziening c.q. passende en toereikende voorziening. Bij een tweede hands voorziening worden de werkelijke kosten vergoed, maar niet hoger dan 75% van de genoemde bedragen in de tabellen in hoofdstuk 10 Inventaris van de Prijzengids Nibud.

Bij een nieuwe voorziening wordt niet hoger dan 75% van de genoemde bedragen in de tabellen in hoofdstuk 10 Inventaris

van de Prijzengids Nibud vergoed.

Overige inrichtingskosten

Onder overige inrichtingskosten worden bijvoorbeeld verf, behang en gordijnen bedoeld. Er kan een maximum bedrag per type kamer verstrekt worden:

Gang/overloop/trappenhuis	€ 15,-
Slaapkamer	€ 25,-
Keuken	€ 15,-
Badkamer	€ 15,-
Woonkamer	€ 50,-

Of totaal voor een gezinswoning € 150,-

stoffering

noodzakelijke kosten van stoffering: goedkoopst adequate voorziening cq passende en toereikende voorziening ten hoogste 75% van de Nibud-prijzen (zie ook toelichting).

Vorm van bijzondere bijstand voor overige inrichtingskosten geldt de volgende voorkeur:

1. Een geldlening via de normale kredietverlenende instanties;
2. Borgstelling; als vaststaat dat, zonder optreden van de bijstand als borg de lening door de kredietverlenende instelling niet zal worden verstrekt;
3. Leenbijstand

Overige inrichtingskosten worden in de vorm van leenbijstand verstrekt

Hoogte bijzondere bijstand overige inrichtingskosten:

De hoogte van de bijzondere bijstand wordt afgestemd op het aantal kamers of type woning.

Bij de toekenning bijzondere bijstand wordt een bestedingsverplichting opgelegd en een aantoonplicht opgenomen.

De casemanager maakt afspraken over de periode waarin de overige inrichtingskosten in het woonverblijf zijn gebruikt of aanwezig moeten zijn.