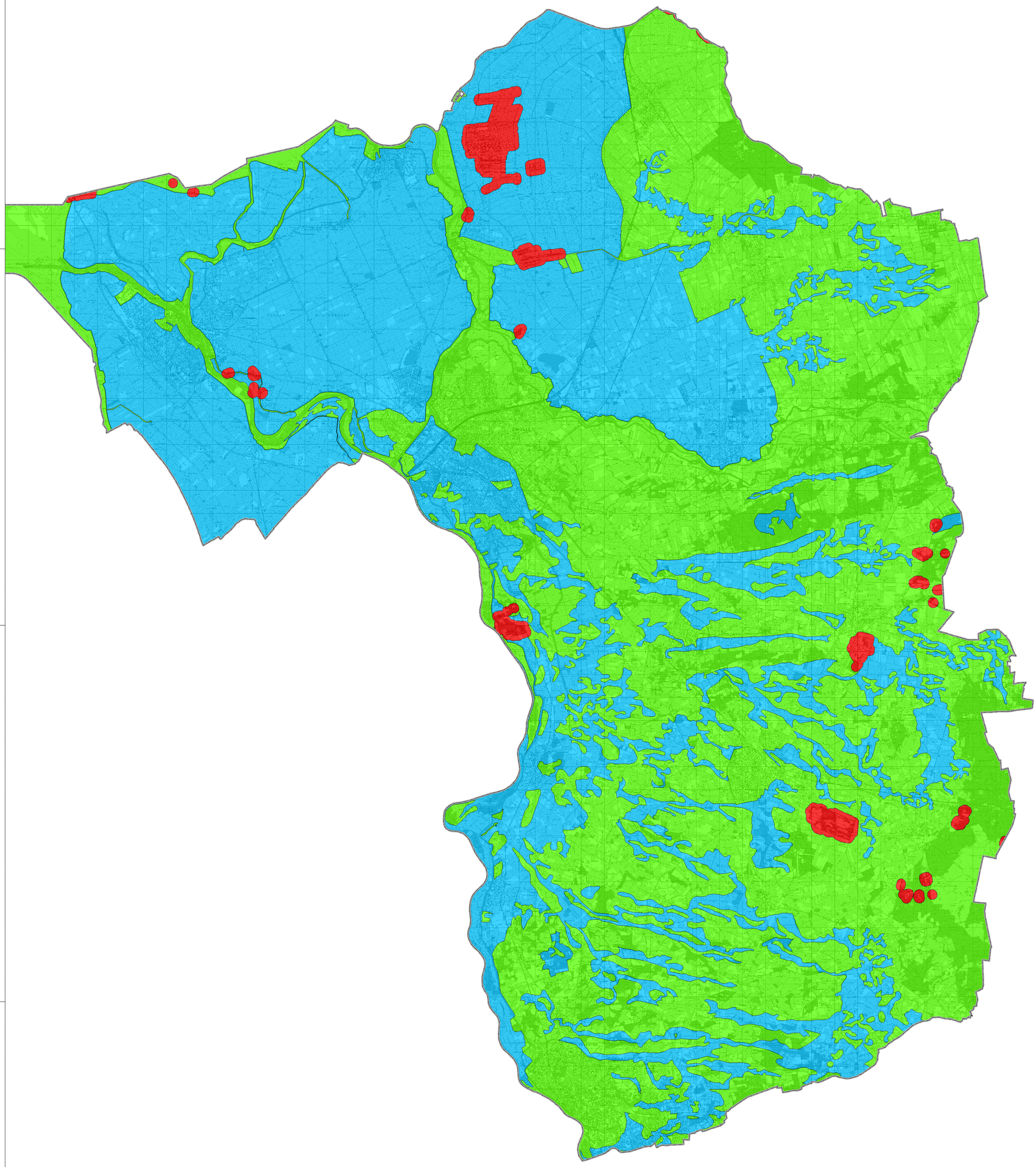

Topografie: © Kadaster

Legenda

- Gebied waarbinnen oppervlaktewaterlichamen niet onder de vrijstelling vallen
- Gebied waarbinnen voorschrift geldt dat tot diepte van maximaal 80 cm onder maaiveld gegraven mag worden
- Gebied waarbinnen voorschrift geldt dat tot diepte van maximaal 50 cm onder maaiveld gegraven mag worden

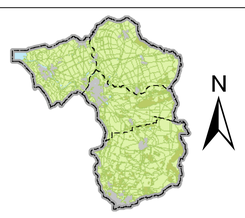

Groot Salland
UW WATERSCHAP
Dokter van Thienenweg 1,
Postbus 60, 8000 AB Zwolle.
Telefoon 038 - 4557200.
www.wgs.nl.

Afdeling: INFORMATIEVOORZIENING

Project:		Datum:	Paraaf:	Accoord:	Schaal:	1:55.000
Kaarten bij de Algemene regels bij de Keur Waterschap Groot Salland	Getekend:	19-8-2014	M.O.		Blad:	1
	Gewijzigd:	19-8-2014	M.O.			
Omschrijving	Afgedrukt:	20-8-2014	M.O.			
Algemene regel D9. Graven oppervlaktewaterlichaam						

Naam van de tekening: Y:\Kaartproduct_Statisch\Keurkaarten\Algemene regel basis voor Kaarten A0-P.mxt

10 cm