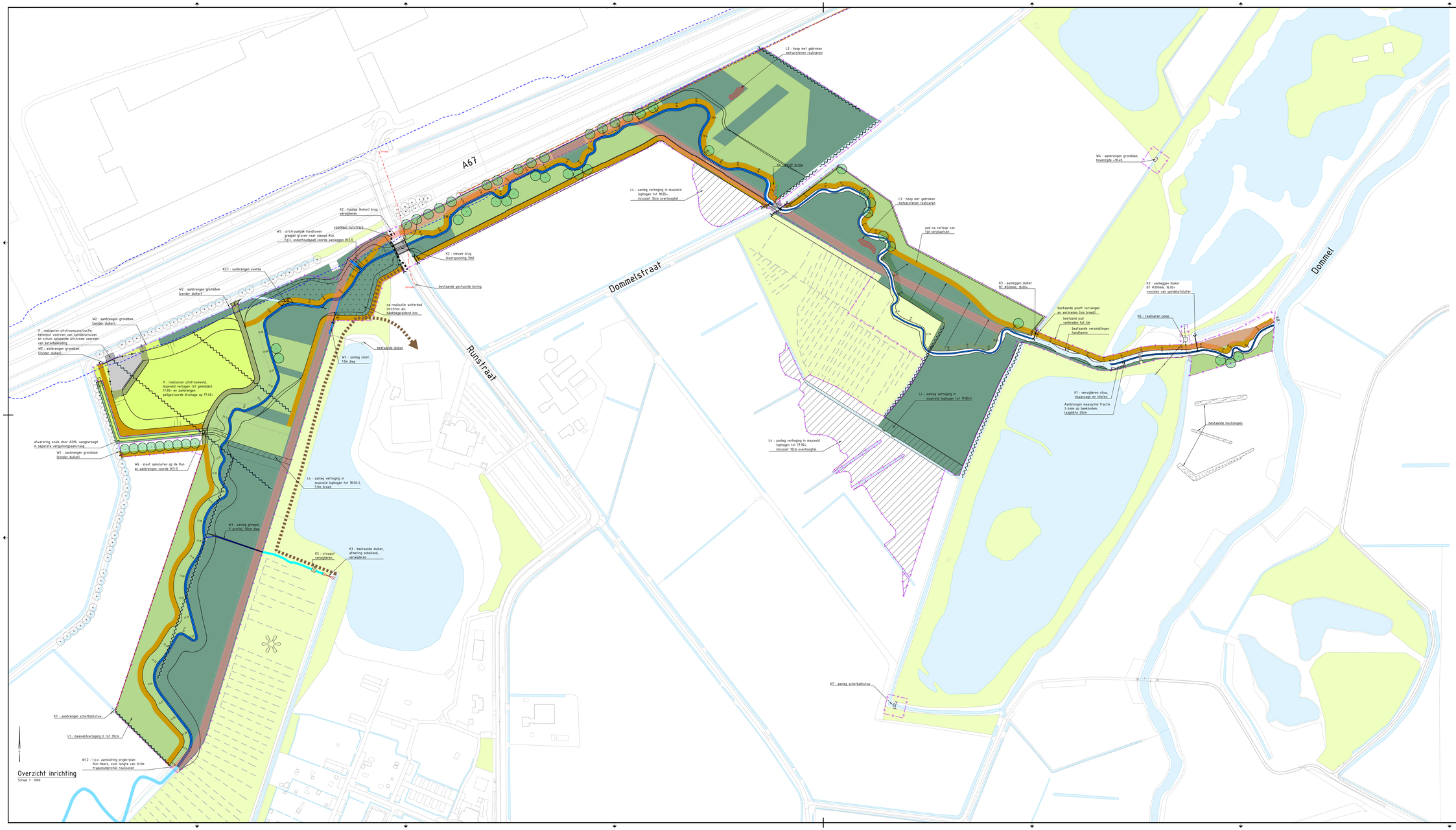

Legenda

- projectgrens beekherstel Run Heers - Dommel
- waterloop met bodemhoogte [W1]
- waterloop met bodemhoogte en maasgrind fractie 2-4mm @ 20cm [W1]
- inrichtingsgebied winterbed [W1]
- te dempen sloot [W2]
- te dempen Run [W1]
- aanbrengen duiker Ø1 Ø300mm [K3]
- verwijderen duiker [K3]
- plaatsen poort [W1]
- obstakelvrije zone 5.0m breed [W1]
- wandelpad [B1]
- nieuw te ontwikkelen bos [L2.2]
- te rooien en na realisatie nieuw te ontwikkelen bos [L2.2]
- bestaand bos
- te planten solitaire boom [L2.2]
- bestaande solitaire boom

Opmerkingen

- Maten in meters, tenzij anders vermeld;
- Materiaalsoorten in millimeters, tenzij anders vermeld;
- Hoogtematen in meters t.o.v. N.A.P., tenzij anders vermeld;
- Diameters in millimeters, tenzij anders vermeld;
- Coördinaten in meters t.o.v. Rijksdriehoeksstelsel;
- Hoeken in graden (NAP);
- Ligging bestaande kabels en leidingen indicatief weergegeven, exacte ligging bepalen d.m.v. het graven van proefsleuven.

Schaal 1:1000

0 5 10 15 20 m

versie	omschrijving	gekeurd	gecontr.	gebouwd	datum
0.0	Opmerkingen verwerkt	MBGD	CLVN	CLVN	23.07.2020
0.1	Projectgrens aangepast	MBGD	CLVN	CLVN	19.01.2020
0.2	Opmerkingen verwerkt	MBGD	CLVN	CLVN	19.01.2020
0.3	Opmerkingen verwerkt	MBGD	CLVN	CLVN	22.01.2020
0.4	Opmerkingen verwerkt	MBGD	CLVN	CLVN	13.11.2020
1.0	Eerste uitgave	MBGD	CLVN	CLVN	26.08.2020

waterschap
Waterschap De Dommel

project
Run Heers - Dommel

omschrijving
Ontwerp inrichting

Royal HaskoningDHV
Enhancing Society Together
HaskoningDHV Nederland B.V.
Mobility & Infrastructure

documentstatus: Definitief
documentversie: 5.0

formaat: A0-841x1470 | schaal: 1:1000 | fase: Definitief Ontwerp | blad nr.: 1 | van: 1 | BF3091-RHD-YZ-XX-D-C-290011

documentnummer / tekeningnummer