



Waterschap  
**Rivierenland**

Waaldijken

Legger Primaire Waterkering Project Oensel

Dijkpaaltraject Rossum – Wilhelminasluis (RW000. – RW294.)

Legger Primaire Waterkering Project Oensel  
Dijkpaaltraject Rossum - Wilhelminasluis  
(RW000. - RW294.)

## Inhoud

- Overzichtskaart
- Overzichtsbladen (1:5.000)
- Situatiebladen (1:1.000)

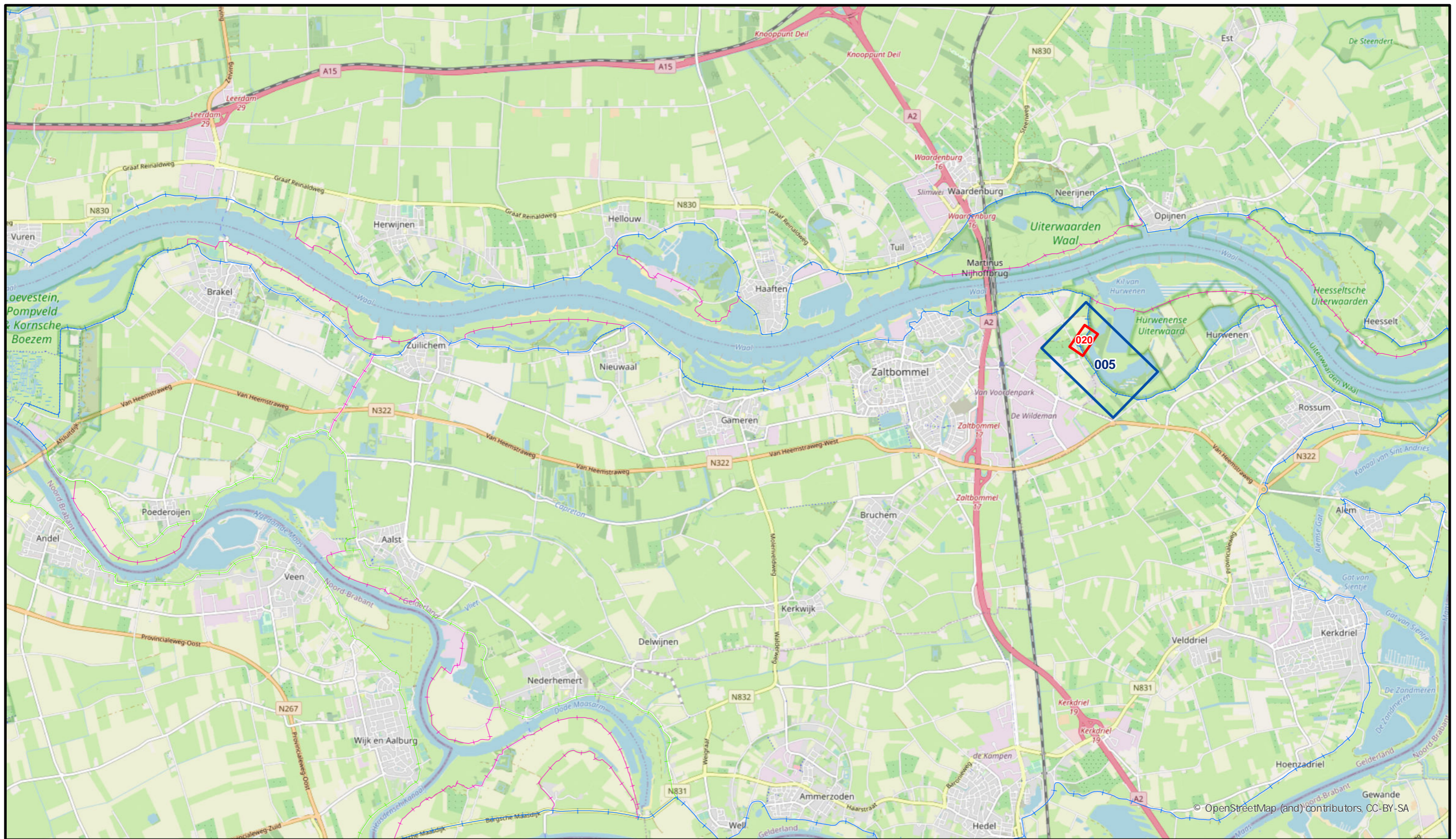

020  
005



**Legenda**

- Situatieblad 1:1000 met bladnummer
- Situatieblad 1:5000 met bladnummer



**Waterschap  
Rivierenland**

Bezoekadres: De Blonboogerd 1  
4003 AN Tiel  
tel: (0344) 64 90 90  
URL: [www.waterschaprivierenland.nl](http://www.waterschaprivierenland.nl)

Postadres: Postbus 599  
4000 AN Tiel

Legger : Rossum - Wilhelminasluis

Onderdeel : Overzichtskaart Dijkpaaltraject		Datum : 2024	Blad : 001 van : 001
Dijkpaaltraject : RW	Getekend : T-DAM	Opname datum : -	Status : Vastgesteld
Besluitnr. : zie 1:1000 bladen	Tekeningnr. : Rossum - Wilhelminasluis	Schaal : 1:55.000	Versie : -
		Formaat : A3	

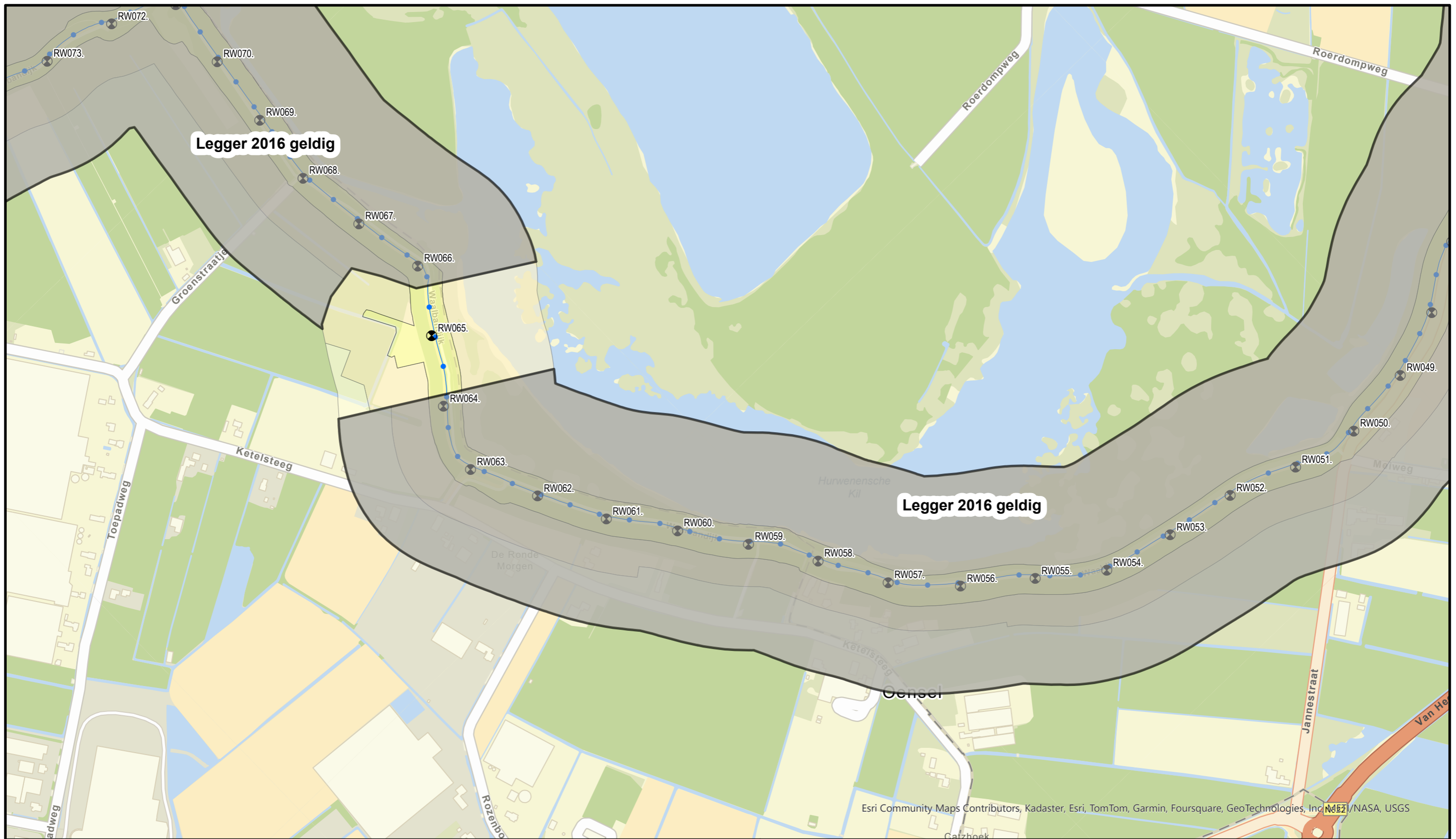

Esri Community Maps Contributors, Kadaster, Esri, TomTom, Garmin, Foursquare, GeoTechnologies, Inc, NASA, USGS

- Legenda**
- ⊙ Dijkpaal
  - Primaire waterkering
  - Waterstaatswerk
  - Bescheringszone
  - Buitenbescheringszone

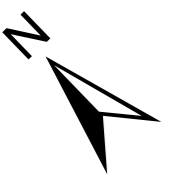

DR011-090M

Dwarsprofiel  
locatie



**Waterschap  
Rivierenland**

Bezoekadres: Postadres:  
De Blomboogerd 1 Postbus 599  
4003 AN, Tiel  
tel: (0344) 64 90 90  
URL: [www.waterschaprivierenland.nl](http://www.waterschaprivierenland.nl)

**Legger : Rossum - Wilhelminasluis**

Onderdeel : Situatie Legger		
Dijkpaaltraject : RW	Datum : 2024	Blad : 005 van : 020
Getekend : T-DAM	Opname datum : -	Status : Vastgesteld
Bestuurnr. : zie 1:1000 bladen	Tekeningnr. : RW005	Versie : -
		Schaal : 1:5000
		Formaat : A3

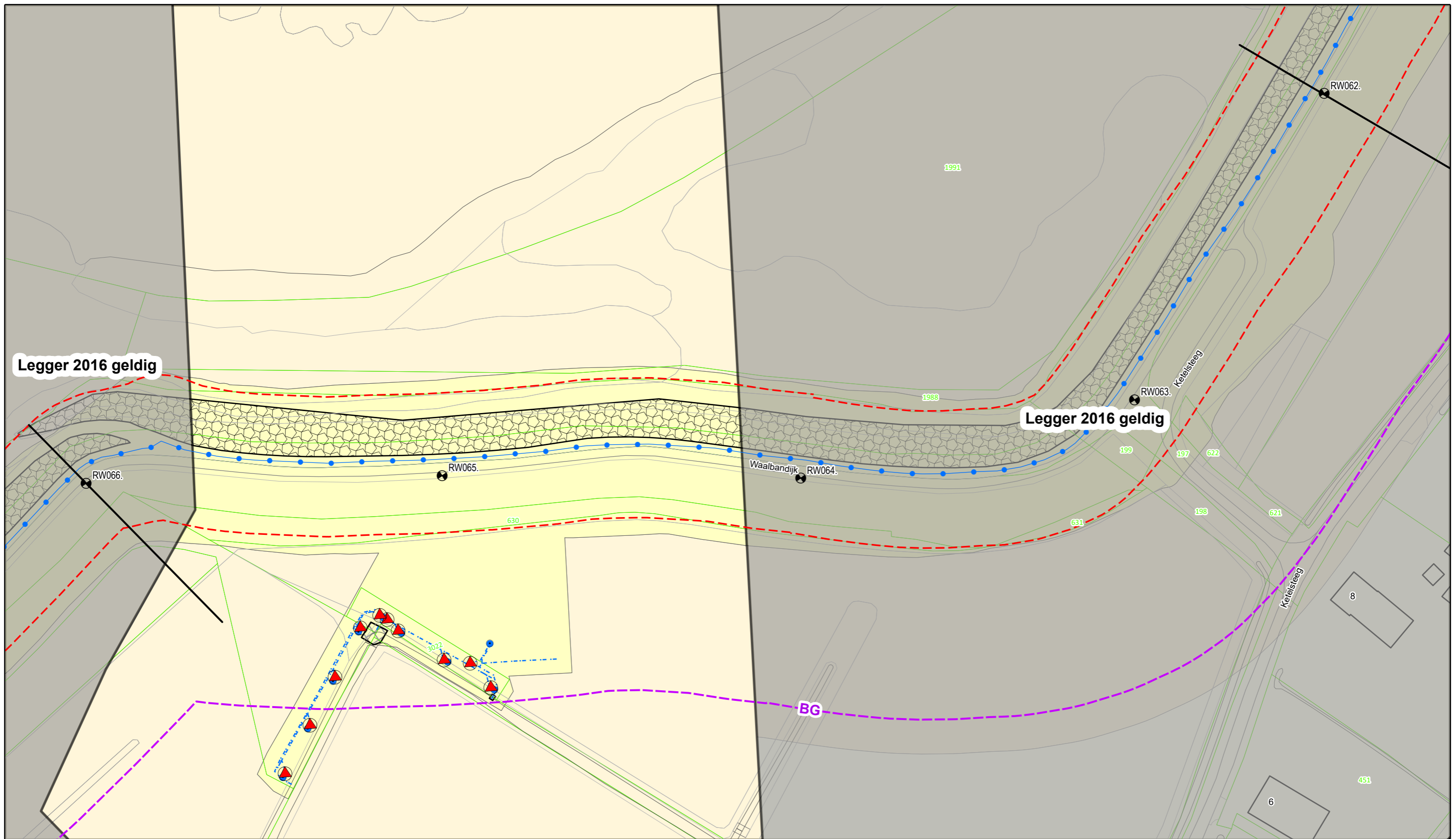

### Legenda

- Primaire waterkering
- Drainageput
- ▲ Afsluitmiddel
- - - Teenlijn Legger
- - - Bouwgrens
- ⊕ Dijkpaal
- - - Drainagebuis
- Betonbekleding
- Steenzetting
- Waterstaatswerk
- Beschermingszone
- Buitenbeschermingszone

DR011.+090M  
Dwarsprofiel  
locatie

**Waterschap  
Rivierenland**

Bezoekadres: De Blomboogerd 1  
4003 AN, Tiel  
tel: (0344) 64 90 90  
URL: [www.waterschaprivierenland.nl](http://www.waterschaprivierenland.nl)

Postadres: Postbus 599  
4003 AN, Tiel

Legger : Rossum - Wilhelminasluis

Onderdeel : Situatie Legger			
Dijkpaaltraject : RW	Datum : 2024	Blad : 020	van : 085
Getekend : T-DAM		Status : Vastgesteld	
Opname datum : -		Versie : -	
Bestuurnr. : 2024069294		Schaal : 1:1000	
Tekeningnr. : RW020		Formaat : A3	