Raadsbesluit

Categorie	:	Vaststelling verordening
Onderwerp	:	Tijdelijke Bomenverordening gemeente Land van Cuijk 2023
Nummer raadsbesluit	:	RIS 202X-R-X
Agendapunt raad	:	

De raad van de gemeente Land van Cuijk;

gelezen het voorstel van burgemeester en wethouders d.d. 31 oktober 2023;

gelet op gelet op artikel 149 van de Gemeentewet;

besluit:

vast te stellen de navolgende verordening overeenkomstig de volgende bepalingen:

intitulé

Tijdelijke Bomenverordening gemeente Land van Cuijk 2023

Artikel 1 Regeling per grondgebied voormalige Land van Cuijk-gemeenten
In afwachting van de ontwikkeling van nieuw beleid voor het vellen van houtopstanden (bomenbeleid 2024) binnen de gemeente Land van Cuijk gelden de volgende regels:

1. Voor het grondgebied van de **voormalige gemeente Boxmeer**: de bepalingen als bedoeld in **bijlage 1** bij deze bomenverordening.
2. Voor het grondgebied van de **voormalige gemeente Sint Anthonis**: de bepalingen als bedoeld in **bijlage 2** bij deze bomenverordening.
3. Voor het grondgebied van de **voormalige gemeente Cuijk**: de bepalingen als bedoeld in **bijlage 3** bij deze bomenverordening.
4. Voor het grondgebied van de **voormalige gemeente Mill en Sint Hubert**: de bepalingen als bedoeld in **bijlage 4** bij deze bomenverordening.
5. Voor het grondgebied van de **voormalige gemeente Grave**: de bepalingen als bedoeld in **bijlage 5** bij deze bomenverordening.

Bijlage 1
Artikelen APV vellen en bewaren van houtopstanden voormalige gemeente Boxmeer

Afdeling 3. Het bewaren van houtopstanden
Artikel 4:10 Definities

1. In deze afdeling wordt verstaan onder:
   a. houtopstand: hakhout, een houtwal of een of meer bomen;
   b. hakhout: een of meer bomen die na te zijn geveld, opnieuw op de stronk uitlopen.
2. In deze afdeling wordt onder vellen mede verstaan: rooien, met inbegrip van verplanten, alsmede het verrichten van handelingen die de dood of ernstige beschadiging of ontsiering van houtopstand ten gevolge kunnen hebben.

Artikel 4:11 Omgevingsvergunning voor het vellen van houtopstanden

1. Het is verboden zonder omgevingsvergunning van het bevoegd gezag houtopstand (een of meer bomen) te vellen of te doen vellen.
2. Het verbod geldt uitsluitend voor bomen die expliciet vermeld worden op de door het college vast te stellen lijst ´waardevolle bomen´ en/of vallen onder de meldingsplicht van de Wet natuurbescherming.
3. Het kapverbod geldt niet voor het vellen in verband met een spoedeisend belang voor de openbare orde of een direct gevaar voor personen of goederen, mits het bevoegd gezag hiervoor toestemming verleent.
4. Voor houtopstand voorkomende op de lijst van waardevolle bomen wordt in beginsel geen vergunning verleend behoudens de in de volgende leden bepaalde situaties. Wanneer vergunning wordt verleend kunnen aan de vergunning voorschriften worden verbonden.
5. Het bevoegd gezag kan vergunning verlenen om bomen te vellen in die gevallen waar sprake is van zwaarwegende maatschappelijke belangen, wanneer het vanuit het oogpunt van onderhoud wenselijk is dat de boom wordt gekapt (bijvoorbeeld om andere bomen meer ruimte te geven) en wanneer sprake is van ernstige overlast; het college kan nadere regels hieromtrent stellen.
6. Het bevoegd gezag kan bij vergunningverlening een herplantplicht opleggen onder nader te stellen voorwaarden, onder meer binnen welke termijn de herbeplanting moet plaatsvinden en op welke wijze niet-geslaagde herbeplanting moet worden vervangen. Wanneer een boom zonder de benodigde vergunning is geveld, kan eveneens een herplantplicht worden opgelegd. Bomen die geplant zijn in het kader van een herplantplicht worden opgenomen in de lijst ´waardevolle bomen´.
7. Indien een herplantplicht als bedoeld in het zesde lid feitelijk niet uitvoerbaar blijkt, kan aan een vergunning een voorschrift worden verbonden dat een door het bevoegd gezag vast te stellen financiële bijdrage in het Bomenfonds wordt gestort, ten behoeve van een compensatiebeplanting op een andere locatie. Wanneer een boom zonder de benodigde vergunning is geveld en blijkt dat een herplantplicht als bedoeld in het zesde lid feitelijk niet uitvoerbaar is, kan het bevoegd gezag eveneens een financiële bijdrage vaststellen die de zakelijk gerechtigde van de grond waarop zich de houtopstand bevond, in het Bomenfonds moet storten.
8. Ook de rechtsopvolger van degene aan wie een verplichting als bedoeld in het zesde of zevende lid is opgelegd, is verplicht daaraan te voldoen.

Artikel 4.11A Afstand tot erfgrens

De afstand als bedoeld in artikel 5:42 van het Burgerlijk Wetboek wordt vastgesteld op 0,5 meter voor bomen en op nihil voor heggen en heesters.

Artikel 4:12
(Vervallen)

Beleidsregels behorende bij bijlage 1 van deze tijdelijke Bomenverordening

Het bewaren van houtopstanden

Artikel 1: Begripsomschrijvingen

1. In deze beleidsregels wordt verstaan onder:
a. boom: Een houtig, overblijvend gewas zowel vitaal als afgestorven met een omtrek van 63 centimeter, gemeten op 130 centimeter boven het maaiveld. In geval van meerstammigheid geldt de omtrek van de dikste stam. In het kader van een herplant- of instandhoudingplicht kunnen voorschriften gesteld en maatregelen genomen worden voor bomen met een kleinere omtrek dan 63 centimeter gemeten op 130 centimeter hoogte boven het maaiveld;
b. houtopstand: Eén of meer bomen, hakhout, een houtwal, een grotere (lint)begroeiing van heesters en struiken, een beplanting van bosplantsoen;
c. hakhout: Eén of meer bomen of boomvormers die, na te zijn geveld, opnieuw op de stronk uitlopen;
d. knotten/kandelaberen: Het tot op de oude snoeiplaats verwijderen van uitgelopen takhout bij knotbomen, gekandelaberde bomen of leibomen als periodiek noodzakelijk onderhoud;
e. bebouwde kom: De bebouwde kom van de gemeente Boxmeer, vastgesteld ingevolge artikel 1, vijfde lid van de Boswet;
f. boomwaarde: De financiële waarde van een boom zoals getaxeerd volgend de meest recente richtlijnen van de Nederlandse Vereniging van Taxateurs van Bomen;
g. dwarsdoorsnede: De gemiddelde diameter van de stam van een boom, gemeten op 130 centimeter hoogte boven het maaiveld;
h. kroon: bovendeel met de zich uitspreidende takken van een boom;
i. iepziekte: De aantasting van iepen door de schimmel Ophiostoma ulmi (Buism.) Nannf. (syn. Ceratocystis ulmi (Buism.) C. Moreau)
j. iepenspintkever: Het insect, in elk ontwikkelingsstadium, behorende tot de soorten Scolytus scolytus (F.) en Scolytus multistratus (Marsch) en Scolutus pygmaeus.

2. In deze beleidsregels wordt onder vellen mede verstaan rooien, het verplanten van houtopstand alsmede het verrichten van handelingen, zowel boven- als ondergronds, die de dood of ernstige beschadiging of ontsiering van houtopstanden ten gevolge kunnen hebben.

Artikel 2: Kapverbod

1. Het is verboden zonder vergunning van het bevoegd gezag een houtopstand te vellen of te doen vellen die vermeld staat op de lijst van beschermde bomen.

2. Het verbod geldt niet voor:

houtopstand die moet worden geveld krachtens de Wet natuurbescherming, of staat op de Unielijst van Exoten of krachtens een aanschrijving of last van burgemeester en wethouders;

Artikel 3: Aanvraag vergunning

1. De vergunning moet schriftelijk gemotiveerd en onder bijvoeging van een situatieschets worden aangevraagd door of namens dan wel met toestemming van degene die, krachtens zakelijk recht, of door degenen die krachtens publiekrechtelijke bevoegdheid, gerechtigd is over de houtopstand te beschikken.

Artikel 6: Criteria

1. Het bevoegd gezag kan de vergunning weigeren danwel onder voorschriften verlenen in het zwaarwegende algemene belang van onder meer:

    a. natuur en milieuwaarden van de houtopstand;

    b. landschappelijke waarden van de houtopstand;

    c. cultuurhistorische waarden van de houtopstand;

    d. waarden van stads- en dorpsschoon van de houtopstand;

    e. waarden voor recreatie en leefbaarheid van de houtopstand.

2. Het bevoegd gezag kan bij het weigeren of onder voorschriften verlenen van een vergunning tevens de boomwaarde als motivering hanteren. Zij verwijzen zoveel mogelijk naar gemeentelijke bestemmingsplannen, groenplannen, bomen- of landschapsplannen en de daarin in het eerste lid vermelde waarden.

3. Voor houtopstand voorkomende op de nationale, monumentale bomenlijst van de Bomenstichting te Utrecht en voor houtopstand voorkomende op de gemeentelijke, waardevolle bomenlijst wordt in beginsel geen kapvergunning verleend behoudens het geval van de in de volgende leden bepaalde situaties.

4. Het bevoegd gezag kan toestemming geven tot direct vellen, indien sprake is van grote gevaarzetting of vergelijkbaar spoedeisend belang van openbare orde of veiligheid.

5. Het bevoegd gezag kan toestemming geven om bomen te vellen in die gevallen waar sprake is van zwaarwegende maatschappelijke belangen.

Artikel 7: Beschermde bomen

1. Burgemeester en Wethouders stellen een lijst vast met beschermde bomen en houtopstanden, waarvoor een kapvergunning aangevraagd moet worden.
2. Burgemeester en Wethouders zijn bevoegd de “lijst met beschermde bomen gemeente Boxmeer 2008” te actualiseren. De “lijst met beschermde bomen gemeente Boxmeer 2008” omvat in ieder geval een voor ieder goed herkenbare omschrijving, standplaats, het kadastrale perceelsnummer, de eigenaar en/of zakelijk gerechtigde.

3. De gemeente bezit een bijzondere onderhoudsplicht voor de eigen waardevolle houtopstand zoals een goed beheerder betaamt.

Artikel 8: Voorschriften en beperkingen

1. Aan een verleende vergunning kunnen voorschriften en beperkingen worden verbonden.
2. Degene aan wie krachtens deze beleidsregels een vergunning is verleend, is verplicht de daaraan verbonden voorschriften en beperkingen na te komen.
3.

Artikel 9: Standaardvoorwaarde van niet-gebruik

Tot de aan de vergunning te verbinden voorschriften behoort het standaardvoorschrift dat niet tot vellen mag worden overgegaan en de vergunning pas van kracht wordt met ingang van de dag na de dag waarop de bezwaar- of beroeptermijn afloopt en dat indien gedurende de bezwaar- of beroeptermijn een bezwaar respectievelijk beroep is ingediend of een verzoek tot voorlopige voorziening is gedaan, de vergunning niet van kracht wordt voordat op ingediend bezwaar, beroep of dat verzoek is beslist.

In bepaalde gevallen kan gemotiveerd afgeweken worden van het in het eerste lid bepaalde. Deze gevallen zijn weergegeven in de toelichting op deze beleidsregels

Artikel 10: Bijzondere vergunningsvoorschriften

1. Tot de aan de vergunning te verbinden voorschriften kan behoren het voorschrift dat binnen een bepaalde termijn en overeenkomstig de door het bevoegd gezag gegeven aanwijzingen moet worden herplant. Indien het gemeentelijk beleid of een bestemmings-, bomen-, groen- of landschapsplan de te vellen houtopstand direct of indirect als waardevol omschrijft, wordt zo veel mogelijk een herplantplicht opgelegd.

2. Wordt een voorschrift als bedoeld in het eerste lid gegeven, dan kan daarbij tevens worden bepaald op welke wijze en binnen welke termijn niet-geslaagde beplanting moet worden vervangen.

3. Tot aan de vergunning te verbinden voorschriften kunnen behoren aanwijzingen ter bescherming van in en rond de houtopstand voorkomende flora en fauna en/of aanwijzingen betreffende het tijdstip van vellen, alsmede ter bescherming van rond de houtopstanden voorkomende gebouwen en voorzieningen.

Artikel 12: Herplant- en instandhoudingsplicht

1. Indien een houtopstand is geveld waarop het verbod tot vellen, als bedoeld in deze beleidsregels van toepassing is, zonder vergunning van het bevoegd gezag is geveld, dan wel op andere wijze teniet is gedaan, kan het bevoegd gezag aan de zakelijk gerechtigde van de grond waarop zich de houtopstand bevond, dan wel aan degene die uit andere

hoofde bevoegd is tot het treffen van voorzieningen, de verplichting opleggen te herbeplanten overeenkomstig de door hen gegeven aanwijzingen binnen een door hen te stellen termijn.

2. Wordt een verplichting, als bedoeld in het eerste lid, opgelegd, dan kan daarbij tevens worden bepaald op welke wijze en binnen welke termijn niet-geslaagde beplanting moet worden vervangen.

3. Indien herplant ter plaatse niet mogelijk is geldt als alternatief voor de herplantplicht dat de boomwaarde gestort wordt in het gemeentelijk herplantfonds. Gelden van dit herplantfonds worden gebruikt voor nieuwe bomen binnen de gemeente grenzen.

4. Indien een houtopstand waarop het verbod tot vellen als bedoeld in deze beleidsregels van toepassing is, in het voortbestaan ernstig wordt bedreigd kan het bevoegd gezag aan de zakelijk gerechtigde van de grond waarop zich de houtopstand bevindt dan wel aan degen die uit hoofde tot het treffen van voorzieningen bevoegd is, de verplichting opleggen om overeenkomstig de door hen te stellen termijn voorzieningen treffen waardoor die bedreiging wordt weggenomen.

5. Tot de aan de vergunning te verbinden voorschriften kan behoren het voorschrift om een geldbedrag te waarde van de boomwaarde storten in het gemeentelijk herplantfonds indien er op het perceel waar de houtopstand stond geen ruimte is voor gelijkwaardige herplant.

6. Degene aan wie een verplichting, als bedoeld in het eerste, tweede of derde lid is opgelegd, alsmede diens rechtsopvolger, is verplicht daaraan te voldoen.

Artikel 14: Bestrijding van iepziekte

1. Indien zich op een terrein één of meer iepen bevinden die naar het oordeel van het bevoegd gezag gevaar opleveren voor verspreiding van de iepziekte of voor vermeerdering van de iepenspintkevers is de rechthebbende, indien hij daartoe door het bevoegd gezag is aangeschreven, verplicht binnen de bij aanschrijving vast te stellen termijn:
a. iepen die in de grond staan, te vellen;
b. de iepen te ontbasten en de bast te vernietigen;
c. de niet ontbaste iepen of delen daarvan te vernietigen of zodanig te behandelen dat verspreiding van de iepziekte wordt voorkomen.

2. Verder geldt:
a. het is verboden gevelde iepen of delen daarvan voorhanden of in voorraad te hebben of te vervoeren;
b. het verbod is niet van toepassing op geheel ontbast iepenhout en op iepenhout met een doorsnede kleiner dan vier centimeter;
c. burgemeester en wethouders kunnen ontheffing verlenen van het onder a. van dit lid gesteld verbod.

Het niet voldoen aan de in het eerste lid bedoelde aanschrijving biedt een basis voor de toepassing van bestuursdwang waarbij de noodzakelijke werkzaamheden voor risico en voor rekening van aangeschrevene, door of namens de gemeente kunnen worden verricht.

Artikel 15: Verhouding tussen kap- en bouw- of aanlegvergunning

1. Het bevoegd gezag stemt de procedures betreffende kapvergunning, aanlegvergunning, milieuvergunning en bouwvergunning in het ontwerpstadium op elkaar af.

2. De kap-, bouw- en aanlegvergunningen worden zoveel mogelijk per project gelijktijdig afgegeven.

3. Indien een aanlegvergunning is vereist, is er geen kapvergunning vereist indien bij de afgifte van de aanlegvergunning dezelfde afwegingen zijn gemaakt als die op gronde van deze beleidsregels bij het afgeven van een kapvergunning.

4. Indien een kapvergunning wordt aangevraagd, welke verband houdt met een activiteit waarvoor een bouwvergunning, aanlegvergunning en milieuvergunning is vereist, houdt het bevoegd gezag de beslissing op de kapvergunning aan. De aanhouding eindigt indien zes weken zijn verstreken na de bekendmaking van de bouwvergunning of de aanlegvergunning of indien binnen die termijn een verzoek om een voorlopige voorziening is ingediend, met ingang van de dag na die waarop op dat verzoek is beslist.

Artikel 16: Intrekking, wijziging en vervaltermijn van een vergunning

1. De vergunning kan worden ingetrokken of gewijzigd:

    a. Indien ter verkrijging daarvan onjuiste dan wel onvolledige gegevens zijn verstrekt;

    b. Indien op grond van een wijziging van feiten en/of omstandigheden die zich hebben voorgedaan na het verlenen van de vergunning, moet worden aangenomen dat intrekking of wijziging wordt gevorderd door het belang of de belangen ter bescherming waarvan de vergunning is vereist;

    c. Indien de aan de vergunning verbonden voorschriften en beperkingen niet zijn of worden nagekomen.

2. De vergunning tot vellen als bedoeld in deze beleidsregels vervalt indien daarvan niet binnen maximaal één jaar na het onherroepelijk zijn van de vergunning gebruik is gemaakt.

3. In het geval het een vergunning voor het vellen van meer dan één boom betreft, is de vergunning voor alle bomen, geveld of niet slechts voor één jaar geldig ook als één of enkele andere bomen al geveld zijn.

Artikel 17: Afstand tot de erfgrens

De afstand als bedoeld in artikel 5:42 van het Burgerlijk Wetboek wordt vastgesteld op 0,5 meter voor bomen en op nihil voor heggen en heesters.

Straf- en slotbepalingen

Artikel 18: Strafbepaling

1. Degene aan wie een voorschrift, als bedoeld in artikel 8, tweede lid, in artikel 9, eerste lid, of in artikel 10, eerste of tweede lid, is gegeven, onderscheidenlijk een verplichting als bedoeld in artikel 12 is opgelegd, alsmede diens rechtsopvolger, is gehouden dienovereenkomstig te handelen.
2. Hij die handelt in strijd met artikel 2, eerste lid dan wel een voorschrift onderscheidenlijk een verplichting als bedoeld in het vorige lid, niet nakomt, wordt gestraft met hechtenis van ten hoogste twee maanden of geldboete van de tweede categorie. Tevens kan een rechterlijke veroordeling op grond van dit artikel openbaar gemaakt worden. Bij de strafmaat kan rekening worden gehouden met de boomwaarde.
3. De op grond van dit artikel ingestelde strafvervolging laat onverlet de mogelijkheid tot het instellen door het bevoegd gezag van een privaatrechtelijke vordering tot schadevergoeding wegens schade aan publieke bomen of houtopstanden.

Artikel 19: Opsporing

Met de opsporing van de in deze beleidsregels strafbaar gestelde feiten zijn behalve de ambtenaren, genoemd in artikel 141 van het Wetboek van Strafvordering, belast de daartoe door Burgemeester en Wethouders aangewezen personen.

Artikel 20: Betreden van gebouwen en terreinen

Zij die belast zijn met het toezicht op de naleving of de opsporing van een overtreding van de bij of krachtens deze beleidsregels gegeven voorschriften, zijn bevoegd tot het betreden van gebouwen, niet zijnde woningen en terreinen desnoods tegen de wil van de rechthebbende.

1. Overlastcriteria

Om te beoordelen of een aanvraag gegrond is of niet, moet de overlast die de boom veroorzaakt afgewogen worden tegen de waarde die de boom heeft. Deze beoordeling dient uitgevoerd te worden aan de hand van een objectieve meetwijze.
De bepaling van de mate waarin de boom overlast veroorzaakt kan volgens een puntensysteem vastgesteld worden. Hierbij kan gebruik gemaakt worden van de volgende score toekenningen:

De reden van de kapaanvraag is gebaseerd op schade of overlast die een boom veroorzaakt.

Schade

Indien de boom schade veroorzaakt die of niet door beheermaatregelen weggenomen kunnen worden of onevenredig duur zijn, dan moet een kapvergunning overwogen worden. Kan de schade voorkomen worden door redelijke betaalbare beheermaatregelen dan deze uitvoeren en kapvergunning weigeren.

Overlast

Overlast is een relatief begrip en moet daarom gedefinieerd worden, zodat de gemeente handvatten heeft om te beoordelen of een kapvergunning in overweging moet worden genomen.
De gemeente heeft tot de volgende indeling besloten:

- Wel tot overlast wordt gerekend:
  - schaduw
  - zichtbeperking

- Niet tot overlast wordt gerekend overlast veroorzaakt door:
  - bessen(val)
  - vruchten
  - stuifmeel
  - pluisvorming
  - insecten
  - bladval

Tijdsduur overlast (max. score 50 punten)

De tijdsduur van de overlast geeft aan hoelang de overlast duurt over de periode van een jaar.

- > 26 weken 50 punten
- 12 – 26 weken 30 punten
- 5 – 12 weken 10 punten
- < 5 weken 5 punten

<u>Uren last per dag</u> (max. score 50 punten)

Hoelang is de overlast per dag aanwezig

- > 6 uur 50 punten
- 3 – 6 uur 30 punten
- 1 – 3 uur 10 punten
- < 1 uur 0 punten

1.1 Score overlastcriteria

De puntenscore ligt tussen 0 en 100 punten. Scoort de boom 60 punten of meer dan is er sprake van overlast.

2. Beslissingscriteria

De beslissingscriteria die ten grondslag ligt aan het behoud of het rooien van een boom wordt in onderstaand schema toegelicht.

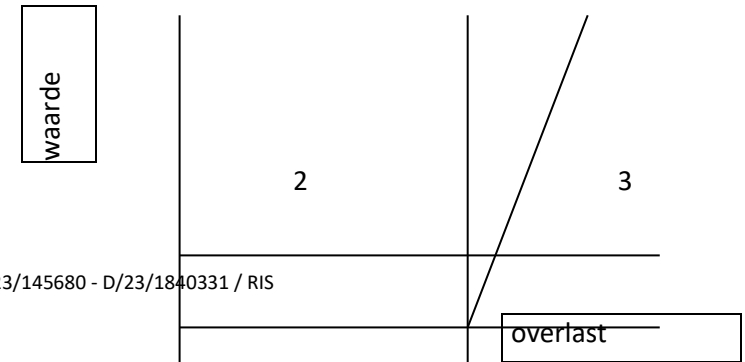

Monumentale boom **50 Punten**

Beschermde boom **Minimaal 35 punten**

1 **1**

60

Schema 1: **Beslissingscriteria**

Toelichting op de mogelijkheden:

1. Indien de boom op de lijst van beschermde bomen staat zijn er automatisch minimaal 35 punten aan toegekend.
2. De waarde van de boom ligt vanaf de 35 punten waardoor de boom beeldbepalend of monumentaal is en de overlast beneden de 60 punten ligt wordt de kapvergunning geweigerd.
3. Indien de boom beeldbepalend of monumentaal is en de overlast ligt boven de 60 punten, zal in een nadere procedure bepaald moeten worden in hoeverre de overlast in verhouding staat tot de waardering. Als richtlijn binnen dit model zou in het uiterste geval de diagonaallijn als maatstaf aangehouden kunnen worden.

Lijst met beschermde bomen en houtopstanden Boxmeer 2008 zoals bedoeld in art. 7, lid 1 van de beleidsregels voormalige gemeente Boxmeer

Coördinaten				
x	y	Kern	Straat	Soort
193282,96440	409555,19560	Beugen	Hagelkruisstraat	Tilia europaea Koningslinde
193244,15700	409574,59930	Beugen	Hagelkruisstraat	Tilia europaea Koningslinde
193246,02360	409573,86250	Beugen	Hagelkruisstraat	Tilia europaea Koningslinde
193249,16750	409572,48700	Beugen	Hagelkruisstraat	Tilia europaea Koningslinde
193242,68330	409575,43440	Beugen	Hagelkruisstraat	Tilia europaea Koningslinde
193223,17650	409648,80440	Beugen	Kerkplein t.o. 13	Tilia europaea Koningslinde
193213,85650	409708,69360	Beugen	Kerkplein t.o. 13	Tilia europaea Koningslinde

193219,55200	409709,38400	Beugen	Kerkplein t.o. 13	Tilia europaea Koningslinde
193224,03940	409709,21140	Beugen	Kerkplein t.o. 13	Tilia europaea Koningslinde
193229,38980	409709,55660	Beugen	Kerkplein t.o. 13	Tilia europaea Koningslinde
193273,30100	409682,87700	Beugen	Kerkplein	Tilia europaea Koningslinde
193229,62310	409678,11720	Beugen	Kerkplein	Fagus sylvatica Atropunicea
193122,25750	409437,39940	Beugen	Kerkenveld	Robinia pseudoacacia
192709,21160	409315,82900	Beugen	Dorpsstraat sportveld	Fraxinus excelsior
193082,92510	410257,20050	Beugen	oeffeltseweg	Quercus robur
192825,48350	409520,75460	Beugen	Dorpsstraat parkeerp	Fagus sylvatica Atropunicea

192638,79130	409607,21130	Beugen	Heiveldsestraat	Tilia europaea Koningslinde
193149,95800	409587,31350	Beugen	Dorpsstraat 5	Tilia europaea
193165,53470	409586,06470	Beugen	Dorpsstraat 5	Tilia europaea
193161,65700	409586,26190	Beugen	Dorpsstraat 5	Tilia europaea
193156,00460	409586,59050	Beugen	Dorpsstraat 5	Tilia europaea
193028,63010	409608,34540	Beugen	Dorpsstraat 15	Tilia europaea
193022,45190	409609,39700	Beugen	Dorpsstraat 15	Tilia europaea
192244,43203	409728,86190	Beugen	Heiveldseweg	Quercus robur
192234,40282	409732,04578	Beugen	Heiveldseweg	Quercus robur
194086,56010	406609,81050	Boxmeer	Steenstraat wilhelmin	Tilia europaea Euchlora
193901,99490	406577,93490	Boxmeer	Koorstraat	Tilia europaea Euchlora

193905,13020	406575,00860	Boxmeer	Koorstraat	Tilia europaea Euchlora
193908,68360	406571,87330	Boxmeer	Koorstraat	Tilia europaea Euchlora
193913,28200	406568,52890	Boxmeer	Koorstraat	Tilia europaea Euchlora
193807,17960	406629,78800	Boxmeer	koorstraat slinger	Liquidambar styraciflua
193810,19920	406625,76180	Boxmeer	koorstraat slinger	Robinia pseudoacacia Bessoniana
193812,46400	406621,35810	Boxmeer	koorstraat slinger	Ginkgo biloba
193814,85450	406617,58350	Boxmeer	koorstraat slinger	Prunus cerasifera
193819,63570	406607,64380	Boxmeer	koorstraat slinger	Pyrus communis (incl. fruitrassen)
193817,49670	406612,55080	Boxmeer	koorstraat slinger	Gleditsia triacanthos Sunburst

193825,42330	406608,90200	Boxmeer	koorstraat slinger	Amelanchier lamarckii
193831,96590	406603,49180	Boxmeer	koorstraat slinger	Acer platanoides Drummondii
193824,79420	406600,84960	Boxmeer	koorstraat slinger	Tilia tomentosa Brabant
193843,54130	406594,05540	Boxmeer	koorstraat slinger	Liquidambar styraciflua
193849,58060	406588,14190	Boxmeer	koorstraat slinger	Taxodium distichum
193858,76540	406579,20870	Boxmeer	koorstraat slinger	Corylus colurna
193852,60020	406584,99640	Boxmeer	koorstraat slinger	Gleditsia triacanthos inermis
193855,61990	406582,60580	Boxmeer	koorstraat slinger	Alnus spec.
193695,09980	407061,80210	Boxmeer	elzenstraat	Tilia europaea Euchlora
193707,03290	407044,00030	Boxmeer	elzenstraat	Tilia europaea Euchlora

193709,96720	407038,71850	Boxmeer	elzenstraat	Tilia europaea Euchlora
193717,98780	407030,89350	Boxmeer	elzenstraat	Tilia europaea Euchlora
193692,94800	407035,19720	Boxmeer	elzenstraat	Tilia europaea Euchlora
193701,75100	407021,69920	Boxmeer	elzenstraat	Tilia europaea Euchlora
193703,90290	407013,28740	Boxmeer	elzenstraat	Tilia europaea Euchlora
193688,83990	407046,54340	Boxmeer	elzenstraat	Tilia europaea Euchlora
193681,79740	407037,15350	Boxmeer	Velgertstraat	Tilia europaea Euchlora
193675,92870	407029,32850	Boxmeer	Velgertstraat	Tilia europaea Euchlora
193665,16940	407019,74300	Boxmeer	Velgertstraat	Tilia europaea Euchlora

193747,08163	407023,85514	Boxmeer	elzenstraat	Quercus robur Fastigiate Koster
193551,12080	407124,79290	Boxmeer	uitleg	Tilia europaea Euchlora
193565,59700	407124,01040	Boxmeer	uitleg	Tilia europaea Euchlora
193126,26640	407226,85480	Boxmeer	Jan mostaertstraat	Quercus robur
193073,35940	407473,27370	Boxmeer	de hulst	Platanus x acerifolia
193074,31110	407467,08780	Boxmeer	de hulst	Platanus x acerifolia
193068,95790	407476,12870	Boxmeer	de hulst	Platanus x acerifolia
193062,89100	407475,65280	Boxmeer	de hulst	Platanus x acerifolia
193057,41890	407474,82010	Boxmeer	de hulst	Platanus x acerifolia
193048,37800	407473,98740	Boxmeer	de hulst	Platanus x acerifolia

193044,21450	407467,20680	Boxmeer	de hulst	Platanus x acerifolia
193069,19580	407458,40380	Boxmeer	de hulst	Platanus x acerifolia
193053,37430	407457,92800	Boxmeer	de hulst	Platanus x acerifolia
193047,54530	407461,02090	Boxmeer	de hulst	Platanus x acerifolia
193060,63080	407457,80900	Boxmeer	de hulst	Platanus x acerifolia
192934,34740	407345,80710	Boxmeer	Floralaan bij 89	Quercus robur
192934,47860	407329,54150	Boxmeer	Floralaan bij 89	Quercus robur
192890,40410	407351,70990	Boxmeer	de ribes	Quercus robur Fastigiate Koster
192908,89960	407354,98930	Boxmeer	de ribes	Quercus robur Fastigiate Koster
192886,20650	407334,00140	Boxmeer	de ribes	Quercus robur Fastigiate Koster

192875,97490	407352,10340	Boxmeer	de ribes	Quercus robur Fastigiate Koster
192867,05500	407418,08410	Boxmeer	de ribes	Quercus robur Fastigiate Koster
192850,13360	407415,85410	Boxmeer	de ribes	Quercus robur Fastigiate Koster
192841,08250	407415,19830	Boxmeer	de ribes	Quercus robur Fastigiate Koster
192883,32070	407419,65820	Boxmeer	de ribes	Liriodendron tulipifera
192892,89640	407431,20150	Boxmeer	de ribes	Quercus robur Fastigiate Koster
192882,53360	407428,57800	Boxmeer	de ribes	Quercus robur Fastigiate Koster
192918,60650	407436,71080	Boxmeer	de ribes	Quercus robur

				Fastigiate Koster
192890,14170	407420,83870	Boxmeer	de ribes	Quercus robur Fastigiate Koster
192861,12950	407184,83980	Boxmeer	pieter molijnstraat	Liquidambar styraciflua
192846,92800	407153,99820	Boxmeer	Lucas van der leijden	Liquidambar styraciflua
192853,23980	407156,86710	Boxmeer	Lucas van der leijden	Liquidambar styraciflua
192860,12540	407160,59680	Boxmeer	Lucas van der leijden	Liquidambar styraciflua
192858,40400	407175,94590	Boxmeer	pieter molijnstraat	Liquidambar styraciflua
192882,13068	406981,92143	Boxmeer	Hans memlingstraat	Platanus x acerifolia
192899,54090	407098,19650	Boxmeer	jan van der heijdenst	Betula nigra
192905,11280	407101,29200	Boxmeer	jan van der heijdenst	Betula nigra
192910,99440	407104,69710	Boxmeer	jan van der heijdenst	Betula nigra

193175,65280	406707,58770	Boxmeer	Jan sluiterstraat	Platanus x acerifolia
193007,11940	406757,04850	Boxmeer	jan van scorelstraat	Acer platanoides
193004,26380	406762,45380	Boxmeer	jan van scorelstraat	Acer platanoides
193046,71880	406682,30650	Boxmeer	Janvan scorelstraat	Acer platanoides
193050,50830	406674,05860	Boxmeer	Janvan scorelstraat	Acer platanoides
193054,07500	406668,03980	Boxmeer	Janvan scorelstraat	Acer platanoides
193151,26650	406924,61650	Boxmeer	Rembrandt van Rijns	Robinia pseudoacacia
193149,03730	406929,07480	Boxmeer	Rembrandt van Rijns	Robinia pseudoacacia
193145,91650	406935,98520	Boxmeer	Rembrandt van Rijns	Robinia pseudoacacia
193142,57280	406942,67270	Boxmeer	Rembrandt van Rijns	Robinia pseudoacacia
193139,22900	406951,58930	Boxmeer	Rembrandt van Rijns	Robinia pseudoacacia

193134,54780	406959,39140	Boxmeer	Rembrandt van Rijns	Robinia pseudoacacia
193130,42860	406966,55110	Boxmeer	Rembrandt van Rijns	Robinia pseudoacacia
193126,74570	406973,88100	Boxmeer	Rembrandt van Rijns	Robinia pseudoacacia
193123,40200	406979,23100	Boxmeer	Rembrandt van Rijns	Robinia pseudoacacia
193120,07050	406984,41650	Boxmeer	Rembrandt van Rijns	Robinia pseudoacacia
193170,39010	407093,71610	Boxmeer	jacob marisstraat	Acer platanoides
193189,50520	406881,56540	Boxmeer	Rembrandt van Rijns	Acer platanoides
193273,30370	406732,85240	Boxmeer	Jacob van ruysdaelst	Liquidambar styraciflua
193283,92610	406737,18000	Boxmeer	Jacob van ruysdaelst	Liquidambar styraciflua
193294,94180	406741,90110	Boxmeer	Jacob van ruysdaelst	Liquidambar styraciflua
193381,10090	406831,01080	Boxmeer	Jacob van ruysdaelst	Quercus robur

193336,84110	406807,40560	Boxmeer	Jacob van ruysdaelst	Quercus robur
193127,34470	407003,91910	Boxmeer	paulus potterstraat	Fraxinus excelsior
193136,00000	407008,83690	Boxmeer	paulus potterstraat	Fraxinus excelsior
193191,07880	407037,75330	Boxmeer	paulus potterstraat	Fraxinus excelsior
193184,19400	407033,62240	Boxmeer	paulus potterstraat	Fraxinus excelsior
192672,63690	407593,64600	Boxmeer	de mahonie	Platanus x acerifolia
192747,51990	407677,71530	Boxmeer	de laurier	Platanus x acerifolia
192688,87330	406078,19300	Boxmeer	Ir Wagterstraat	Tilia europaea
192668,46380	406069,82150	Boxmeer	Ir Wagterstraat	Tilia europaea
192674,33340	406064,16920	Boxmeer	Ir Wagterstraat	Tilia europaea
192684,11610	406061,99530	Boxmeer	Ir Wagterstraat	Tilia europaea

192691,29010	406065,69100	Boxmeer	Ir Wagterstraat	Tilia europaea
192720,26426	405759,59519	Boxmeer	Kleine broekstraat	Quercus palustris
192713,46410	405772,21070	Boxmeer	Kleine broekstraat	Quercus robur
194008,69130	406856,64890	Boxmeer	Weijerplein 1	Tilia x europaea Koningslinde
194013,87350	406860,64580	Boxmeer	Weijerplein 1	Tilia x europaea Koningslinde
194019,28060	406858,26310	Boxmeer	Weijerplein 1	Platanus x acerifolia
194024,87320	406888,10310	Boxmeer	Weijerplein 1	Platanus x acerifolia
194167,69180	406840,16260	Boxmeer	weijerplein	Quercus robur
194090,06430	406871,05310	Boxmeer	weijerplein	Tilia europaea Zwarte Linde
194137,00180	406836,15080	Boxmeer	weijerplein	Tilia europaea Zwarte Linde

194146,42950	406837,95610	Boxmeer	weijerplein	Tilia europaea Zwarte Linde
194082,04070	406804,05670	Boxmeer	weijerplein	Tilia tomentosa
194088,66010	406809,47260	Boxmeer	weijerplein	Tilia tomentosa
194100,09370	406817,89730	Boxmeer	weijerplein	Tilia x europaea Euchlora
194105,50950	406821,50790	Boxmeer	weijerplein	Tilia europaea Zwarte Linde
194110,92540	406824,71730	Boxmeer	weijerplein	Tilia europaea Zwarte Linde
194117,14360	406828,92960	Boxmeer	weijerplein	Tilia tomentosa
194095,48010	406814,88850	Boxmeer	weijerplein	Tilia x europaea Euchlora
194366,29130	406231,14900	Boxmeer	Bladkoninkje bij 47	Pyrus communis (incl. fruitrassen)

194124,98250	407273,19160	Boxmeer	reatsingel	Tilia europaea Koningslinde
193828,35940	407242,46710	Boxmeer	Reatsingel zitkuil	Platanus x acerifolia
192813,09699	405816,32708	Boxmeer	Ir Wagterstraat	Platanus x acerifolia
192824,10895	405820,48254	Boxmeer	Ir Wagterstraat	Platanus x acerifolia
192835,74423	405815,91154	Boxmeer	Ir Wagterstraat	Platanus x acerifolia
192830,75768	405821,10586	Boxmeer	Ir Wagterstraat	Platanus x acerifolia
192897,66051	405731,34802	Boxmeer	Ir Wagterstraat	Platanus x acerifolia
194321,56368	407315,81610	Boxmeer	Veerstraat	Quercus robur
194421,41619	406894,73479	Boxmeer	het zand	Tilia europaea Koningslinde
194415,18880	406898,58445	Boxmeer	het zand	Tilia europaea Koningslinde

194411,45237	406896,20672	Boxmeer	het zand	Tilia europaea Koningslinde
194405,45143	406891,79094	Boxmeer	het zand	Tilia europaea Koningslinde
194402,50758	406896,09349	Boxmeer	het zand	Tilia europaea Koningslinde
194398,77115	406901,30185	Boxmeer	het zand	Tilia europaea Koningslinde
194395,71407	406905,37796	Boxmeer	het zand	Tilia europaea Koningslinde
194393,56279	406912,39793	Boxmeer	het zand	Tilia europaea Koningslinde
194400,46952	406917,94596	Boxmeer	het zand	Tilia europaea Koningslinde
194406,58369	406922,13529	Boxmeer	het zand	Tilia europaea Koningslinde
194414,05655	406907,52924	Boxmeer	het zand	Tilia europaea Koningslinde

194407,37626	406901,98121	Boxmeer	het zand	Tilia europaea Koningslinde
194404,43241	406907,18957	Boxmeer	het zand	Tilia europaea Koningslinde
194438,62642	406865,52268	Boxmeer	het zand	Tilia europaea Koningslinde
194445,98606	406853,74726	Boxmeer	het zand	Tilia europaea Koningslinde
194443,49511	406857,37047	Boxmeer	het zand	Tilia europaea Koningslinde
194441,11738	406861,33335	Boxmeer	het zand	Tilia europaea Koningslinde
194400,46952	406960,40542	Boxmeer	het zand	Tilia europaea Koningslinde
194396,39342	406968,21796	Boxmeer	het zand	Tilia europaea Koningslinde
194391,63796	406982,03144	Boxmeer	het zand	Tilia europaea Koningslinde

194386,656 05	406995,844 91	Boxmeer	het zand	Tilia europaea Koningslinde
194384,391 54	407000,713 60	Boxmeer	het zand	Tilia europaea Koningslinde
194382,693 16	407004,676 48	Boxmeer	het zand	Tilia europaea Koningslinde
194380,881 56	407009,092 26	Boxmeer	het zand	Tilia europaea Koningslinde
194377,937 71	407015,206 42	Boxmeer	het zand	Tilia europaea Koningslinde
194374,427 72	407022,792 51	Boxmeer	het zand	Tilia europaea Koningslinde
194371,710 32	407029,019 90	Boxmeer	het zand	Tilia europaea Koningslinde
194368,879 69	407034,567 94	Boxmeer	het zand	Tilia europaea Koningslinde
194366,615 18	407040,795 32	Boxmeer	het zand	Tilia europaea Koningslinde

194363,89778	407047,24916	Boxmeer	het zand	Tilia europaea Koningslinde
194361,06715	407054,15590	Boxmeer	het zand	Tilia europaea Koningslinde
194358,34974	407061,28909	Boxmeer	het zand	Tilia europaea Koningslinde
194352,91493	407076,00837	Boxmeer	het zand	Tilia europaea Koningslinde
194350,53720	407081,78285	Boxmeer	het zand	Tilia europaea Koningslinde
194348,38592	407087,67056	Boxmeer	het zand	Tilia europaea Koningslinde
194345,66852	407095,14343	Boxmeer	het zand	Tilia europaea Koningslinde
194343,63046	407101,37082	Boxmeer	het zand	Tilia europaea Koningslinde
194340,79983	407108,16433	Boxmeer	het zand	Tilia europaea Koningslinde

194337,96920	407116,65622	Boxmeer	het zand	Tilia europaea Koningslinde
194335,93115	407123,67618	Boxmeer	het zand	Tilia europaea Koningslinde
193357,33639	405628,33783	Boxmeer	Raamstraat	Quercus robur
193349,83890	405634,72774	Boxmeer	Raamstraat	Quercus robur
193335,69590	405629,27501	Boxmeer	Raamstraat	Quercus robur
193328,36881	405626,71905	Boxmeer	Raamstraat	Quercus robur
193321,72330	405623,99269	Boxmeer	Raamstraat	Quercus robur
193315,07780	405621,26633	Boxmeer	Raamstraat	Quercus robur
193304,02013	405616,57690	Boxmeer	Raamstraat	Quercus robur
193295,36485	405613,39964	Boxmeer	Raamstraat	Quercus robur
193289,55814	405610,98931	Boxmeer	Raamstraat	Quercus robur

193283,09407	405608,57898	Boxmeer	Raamstraat	Quercus robur
193276,41088	405605,83997	Boxmeer	Raamstraat	Quercus robur
193269,94681	405603,64876	Boxmeer	Raamstraat	Quercus robur
193262,60626	405600,69062	Boxmeer	Raamstraat	Quercus robur
193247,92515	405595,54128	Boxmeer	Raamstraat	Quercus robur
194557,75880	406224,99429	Boxmeer	Sambeeksweg	Robinia pseudoacacia
194562,81876	406213,45758	Boxmeer	Sambeeksweg	Robinia pseudoacacia
194572,73628	406194,93813	Boxmeer	Sambeeksweg	Robinia pseudoacacia
194577,49264	406182,89543	Boxmeer	Sambeeksweg	Robinia pseudoacacia
193104,18329	406529,67465	Boxmeer	Stationsweg	Tilia europaea Koningslinde
193180,53402	406435,44630	Boxmeer	Stationsweg	Pyrus calleryana Chanticleer

193174,60084	406443,09698	Boxmeer	Stationsweg	Pyrus calleryana Chanticleer
193165,07651	406459,17904	Boxmeer	Stationsweg	Pyrus calleryana Chanticleer
193159,29946	406467,61041	Boxmeer	Stationsweg	Pyrus calleryana Chanticleer
193149,93128	406482,13110	Boxmeer	Stationsweg	Pyrus calleryana Chanticleer
193141,65604	406495,09042	Boxmeer	Stationsweg	Pyrus calleryana Chanticleer
193133,84922	406506,48839	Boxmeer	Stationsweg	Pyrus calleryana Chanticleer
193123,38808	406522,57044	Boxmeer	Stationsweg	Pyrus calleryana Chanticleer
193108,24284	406524,44408	Boxmeer	Stationsweg	Tilia europaea Koningslinde
193111,67784	406518,74510	Boxmeer	Stationsweg	Tilia europaea Koningslinde

193114,878 64	406513,670 66	Boxmeer	Stationsweg	Tilia europaea Koningslinde
193119,328 53	406507,112 93	Boxmeer	Stationsweg	Tilia europaea Koningslinde
193123,075 81	406501,960 43	Boxmeer	Stationsweg	Tilia europaea Koningslinde
193126,666 94	406496,027 24	Boxmeer	Stationsweg	Tilia europaea Koningslinde
193130,726 49	406489,703 72	Boxmeer	Stationsweg	Tilia europaea Koningslinde
193135,644 79	406482,053 03	Boxmeer	Stationsweg	Tilia europaea Koningslinde
193139,079 79	406476,822 46	Boxmeer	Stationsweg	Tilia europaea Koningslinde
193141,890 25	406472,450 64	Boxmeer	Stationsweg	Tilia europaea Koningslinde
193145,012 98	406466,829 72	Boxmeer	Stationsweg	Tilia europaea Koningslinde

193147,979 57	406462,145 63	Boxmeer	Stationsweg	Tilia europaea Koningslinde
193152,897 87	406454,338 81	Boxmeer	Stationsweg	Tilia europaea Koningslinde
193156,410 94	406448,952 10	Boxmeer	Stationsweg	Tilia europaea Koningslinde
193161,797 65	406440,989 14	Boxmeer	Stationsweg	Tilia europaea Koningslinde
193165,388 79	406435,914 71	Boxmeer	Stationsweg	Tilia europaea Koningslinde
193169,057 99	406430,684 14	Boxmeer	Stationsweg	Tilia europaea Koningslinde
193172,102 65	406425,921 97	Boxmeer	Stationsweg	Tilia europaea Koningslinde
193175,225 38	406420,847 54	Boxmeer	Stationsweg	Tilia europaea Koningslinde
193178,660 38	406415,148 56	Boxmeer	Stationsweg	Tilia europaea Koningslinde

193181,62698	406410,15219	Boxmeer	Stationsweg	Tilia europaea Koningslinde
193184,90584	406405,31196	Boxmeer	Stationsweg	Tilia europaea Koningslinde
193192,05601	406393,38260	Boxmeer	Stationsweg	Tilia europaea Koningslinde
193196,80628	406386,56689	Boxmeer	Stationsweg	Tilia europaea Koningslinde
193238,46065	406344,80908	Boxmeer	Stationsweg	Fagus sylvatica Atropunicea
193259,69521	406330,36646	Boxmeer	Stationsweg	Tilia europaea Koningslinde
193279,44647	406304,05747	Boxmeer	Stationsweg	Tilia europaea Koningslinde
193284,75511	406294,84542	Boxmeer	Stationsweg	Tilia europaea Koningslinde
193277,26056	406282,04223	Boxmeer	Stationsweg	Tilia europaea Koningslinde

193272,26419	406270,48813	Boxmeer	Stationsweg	Tilia europaea Koningslinde
193285,53579	406269,23904	Boxmeer	Stationsweg	Tilia europaea Koningslinde
193280,53942	406258,15335	Boxmeer	Stationsweg	Tilia europaea Koningslinde
193293,18648	406257,06039	Boxmeer	Stationsweg	Tilia europaea Koningslinde
193288,03397	406246,75539	Boxmeer	Stationsweg	Tilia europaea Koningslinde
193301,14944	406244,88175	Boxmeer	Stationsweg	Tilia europaea Koningslinde
193296,30920	406233,79606	Boxmeer	Stationsweg	Tilia europaea Koningslinde
193308,80012	406232,70311	Boxmeer	Stationsweg	Tilia europaea Koningslinde
193302,86694	406222,55424	Boxmeer	Stationsweg	Tilia europaea Koningslinde

193315,826 26	406222,241 96	Boxmeer	Stationsweg	Tilia europaea Koningslinde
193310,205 35	406210,375 59	Boxmeer	Stationsweg	Tilia europaea Koningslinde
193323,476 95	406209,907 18	Boxmeer	Stationsweg	Tilia europaea Koningslinde
193318,168 31	406198,821 50	Boxmeer	Stationsweg	Tilia europaea Koningslinde
193329,097 86	406181,178 08	Boxmeer	Stationsweg	Tilia europaea Koningslinde
193332,532 86	406176,025 57	Boxmeer	Stationsweg	Tilia europaea Koningslinde
193339,871 28	406165,096 02	Boxmeer	Stationsweg	Tilia europaea Koningslinde
193347,678 10	406152,448 97	Boxmeer	Stationsweg	Tilia europaea Koningslinde
193356,890 15	406139,177 37	Boxmeer	Stationsweg	Tilia europaea Koningslinde

193549,09413	405963,67999	Boxmeer	Stationsweg	Quercus robur
193594,68598	405983,04091	Boxmeer	Stationsweg	Quercus robur
193607,02076	405964,92908	Boxmeer	Stationsweg	Quercus robur
193656,67215	405935,26316	Boxmeer	Stationsweg	Ulmus glabra Exoniensis
193651,05124	405943,06998	Boxmeer	Stationsweg	Ulmus glabra Exoniensis
193646,67942	405949,00316	Boxmeer	Stationsweg	Ulmus glabra Exoniensis
193640,27782	405957,74681	Boxmeer	Stationsweg	Ulmus glabra Exoniensis
193645,27419	405953,84339	Boxmeer	Stationsweg	Quercus robur
193651,51965	405951,18907	Boxmeer	Stationsweg	Quercus robur
193658,38965	405943,69452	Boxmeer	Stationsweg	Quercus robur
193660,88783	405936,98066	Boxmeer	Stationsweg	Quercus robur

193632,00259	405975,54636	Boxmeer	Stationsweg	Liquidambar styraciflua
193628,09918	405982,88478	Boxmeer	Stationsweg	Liquidambar styraciflua
192939,30321	407305,96163	Boxmeer	Hollesteeg	Quercus robur
192940,17564	407313,90081	Boxmeer	Floralaan	Quercus robur
192943,05469	407322,97416	Boxmeer	Floralaan	Quercus robur
192949,51073	407307,00855	Boxmeer	Hollesteeg	Quercus robur
192960,41619	407311,80696	Boxmeer	Hollesteeg	Quercus robur
192977,13334	407318,29691	Boxmeer	Hollesteeg	Quercus robur
192993,56882	407323,67211	Boxmeer	Hollesteeg	Quercus robur
193002,29319	407326,55115	Boxmeer	Hollesteeg	Quercus robur
193016,25219	407336,06072	Boxmeer	Hollesteeg	Quercus robur

193022,27201	407332,74546	Boxmeer	Hollesteeg	Quercus robur
193026,98317	407339,55047	Boxmeer	Hollesteeg	Quercus robur
193036,14376	407342,16778	Boxmeer	Hollesteeg	Quercus robur
193042,77429	407344,34887	Boxmeer	Hollesteeg	Quercus robur
193052,02213	407346,96619	Boxmeer	Hollesteeg	Quercus robur
193070,51780	407345,04682	Boxmeer	Hollesteeg	Quercus robur
193136,56132	407345,91926	Boxmeer	Hollesteeg	Quercus robur
193136,29958	407341,90605	Boxmeer	Hollesteeg	Quercus robur
193132,98432	407340,16117	Boxmeer	Hollesteeg	Quercus robur
193126,17931	407335,79899	Boxmeer	Hollesteeg	Quercus robur
193121,20642	407332,48372	Boxmeer	Hollesteeg	Tilia europaea

193118,50186	407329,08122	Boxmeer	Hollesteeg	Tilia europaea
193114,92487	407320,61858	Boxmeer	Hollesteeg	Tilia europaea
193116,40801	407337,71835	Boxmeer	Hollesteeg	Fraxinus excelsior
193121,29366	407340,16117	Boxmeer	Hollesteeg	Acer platanoides
193107,24742	407334,57757	Boxmeer	Hollesteeg	Fraxinus excelsior
193106,02600	407342,34227	Boxmeer	Hollesteeg	Quercus robur
193111,78409	407343,30195	Boxmeer	Hollesteeg	Quercus robur
193117,01872	407344,34887	Boxmeer	Hollesteeg	Alnus incana
193127,05175	407342,51676	Boxmeer	Hollesteeg	Quercus robur
193130,62874	407345,22131	Boxmeer	Hollesteeg	Quercus robur
194806,09715	406243,97337	Boxmeer	Molendijk	Quercus robur

194757,39599	406182,74775	Boxmeer	van Grotenhuisstraat	Quercus robur
194254,52626	406764,31071	Boxmeer	van Coothstraat	Aesculus hippocastanum
194186,31418	406688,70213	Boxmeer	Kerkpad	Carpinus betulus
194179,15250	406678,95755	Boxmeer	Kerkpad	Carpinus betulus
194164,47692	406660,17281	Boxmeer	Kerkpad	Carpinus betulus
193907,59332	406511,48308	Boxmeer	Rapenstraat	Pinus spec.
194103,07530	406980,99520	Boxmeer	Weijerpark	Quercus robur
194099,55749	406986,91992	Boxmeer	Weijerpark	Quercus robur
194087,33774	406981,92093	Boxmeer	Weijerpark	Tilia europaea Koningslinde
194077,80264	406992,28920	Boxmeer	Weijerpark	Tilia europaea Koningslinde

194059,93589	407012,93317	Boxmeer	Weijerpark	Quercus robur
194069,37842	407022,00540	Boxmeer	Weijerpark	Acer pseudoplatanus
194047,53100	407038,48355	Boxmeer	Weijerpark	Fagus sylvatica
194043,36517	407050,70329	Boxmeer	Weijerpark	Fagus sylvatica
194037,81074	407057,64633	Boxmeer	Weijerpark	Fagus sylvatica
194032,16374	407064,40422	Boxmeer	Weijerpark	Fagus sylvatica
194058,36213	407057,83148	Boxmeer	Weijerpark	Quercus robur
194047,80872	407072,73587	Boxmeer	Weijerpark	Fagus sylvatica Atropunicea
194035,21868	407076,80911	Boxmeer	Weijerpark	Quercus robur
194031,42315	407086,71451	Boxmeer	Weijerpark	Fraxinus excelsior
194014,48214	407079,12346	Boxmeer	Weijerpark	Quercus robur

194012,16779	407095,60160	Boxmeer	Weijerpark	Quercus robur
194014,29699	407097,45308	Boxmeer	Weijerpark	Quercus robur
194008,37226	407096,80506	Boxmeer	Weijerpark	Quercus robur
194005,13218	407115,13468	Boxmeer	Weijerpark	Fagus sylvatica Atropunicea
194000,04062	407125,41038	Boxmeer	Weijerpark	Quercus robur
193996,24509	407116,52329	Boxmeer	Weijerpark	Quercus robur
194054,65918	407004,87924	Boxmeer	Weijerpark	Pyrus salicifolia
193982,54416	406934,61570	Boxmeer	Weijerpark	Pyrus salicifolia
193998,09657	406937,20777	Boxmeer	Weijerpark	Pyrus salicifolia
194003,92872	406942,20676	Boxmeer	Weijerpark	Catalpa bignonioides
194010,96433	406947,48347	Boxmeer	Weijerpark	Pyrus salicifolia

194025,22070	406958,77748	Boxmeer	Weijerpark	Pyrus salicifolia
194019,75885	406963,77646	Boxmeer	Weijerpark	Pyrus salicifolia
194019,85142	406985,34617	Boxmeer	Weijerpark	Quercus robur
194022,90636	406999,78768	Boxmeer	Weijerpark	Pyrus salicifolia
194032,44146	407006,82330	Boxmeer	Weijerpark	Pyrus salicifolia
194043,36517	407016,17325	Boxmeer	Weijerpark	Pyrus salicifolia
194009,39058	406994,32583	Boxmeer	Weijerpark	Corylus colurna
194020,49944	407008,11933	Boxmeer	Weijerpark	Castanea sativa
193994,67134	406958,68490	Boxmeer	Weijerpark	Fagus sylvatica
193915,74700	406934,74553	Boxmeer	Weijerpark	Tilia europaea Euchlora
193921,05439	406929,70403	Boxmeer	Weijerpark	Tilia europaea Euchlora

193927,29500	406923,70427	Boxmeer	Weijerpark	Aesculus hippocastanum
193930,09742	406912,60665	Boxmeer	Weijerpark	Salix alba tristis
193936,59906	406923,81636	Boxmeer	Weijerpark	Fagus sylvatica
193939,84987	406920,45345	Boxmeer	Weijerpark	Acer pseudoplatanus
193944,33376	406915,74537	Boxmeer	Weijerpark	Acer pseudoplatanus
193963,83866	406903,41469	Boxmeer	Weijerpark	Magnolia kobus
193943,21279	406925,49782	Boxmeer	Weijerpark	Fraxinus excelsior
193933,34824	406939,62206	Boxmeer	Weijerpark	Liriodendron tulipifera
193925,35552	406941,47219	Boxmeer	Weijerpark	Liriodendron tulipifera
193921,96728	406936,35787	Boxmeer	Weijerpark	Liriodendron tulipifera
193935,39237	406950,42225	Boxmeer	Weijerpark	Ginkgo biloba

193922,54264	406953,04334	Boxmeer	Weijerpark	Quercus robur
193914,99902	406947,22580	Boxmeer	Weijerpark	Quercus robur
193908,28648	406942,81470	Boxmeer	Weijerpark	Quercus robur
193957,06431	406950,67797	Boxmeer	Weijerpark	Ginkgo biloba
193948,03130	406965,89583	Boxmeer	Weijerpark	Quercus robur
193930,91297	406966,98138	Boxmeer	Weijerpark	Aesculus hippocastanum
193920,69791	406970,87602	Boxmeer	Weijerpark	Alnus glutinosa
193924,48315	406978,83896	Boxmeer	Weijerpark	Aesculus hippocastanum
193935,92321	406985,10176	Boxmeer	Weijerpark	Aesculus hippocastanum
193929,57690	406994,87174	Boxmeer	Weijerpark	Aesculus hippocastanum

193939,26337	406999,13045	Boxmeer	Weijerpark	Aesculus hippocastanum
193925,31819	406988,44193	Boxmeer	Weijerpark	Castanea sativa
193961,47546	407006,47880	Boxmeer	Weijerpark	Quercus robur
193973,75056	407015,66425	Boxmeer	Weijerpark	Quercus robur
193967,32074	407023,59714	Boxmeer	Weijerpark	Quercus robur
193976,00517	407025,76825	Boxmeer	Weijerpark	Quercus robur
193986,61018	407022,92911	Boxmeer	Weijerpark	Quercus robur
193976,00517	407035,45472	Boxmeer	Weijerpark	Quercus robur
193989,11530	407038,54437	Boxmeer	Weijerpark	Fagus sylvatica Atropunicea
194006,90167	407062,59354	Boxmeer	Weijerpark	Quercus robur
194014,91806	407051,90502	Boxmeer	Weijerpark	Quercus robur

194022,01591	407043,63812	Boxmeer	Weijerpark	Quercus robur
193928,19693	407007,55146	Boxmeer	Weijerpark	Quercus robur
193925,38249	407014,76348	Boxmeer	Weijerpark	Quercus robur
193928,02103	407019,51286	Boxmeer	Weijerpark	Quercus robur
193939,98243	407026,46103	Boxmeer	Weijerpark	Quercus robur
193945,08362	407034,46461	Boxmeer	Weijerpark	Quercus robur
193943,41254	407042,20434	Boxmeer	Weijerpark	Quercus robur
193947,28241	407048,18504	Boxmeer	Weijerpark	Quercus robur
193953,08720	407047,21758	Boxmeer	Weijerpark	Quercus robur
193953,52696	407059,97054	Boxmeer	Weijerpark	Quercus robur
193956,25346	407064,19221	Boxmeer	Weijerpark	Quercus robur

193963,42995	407063,78643	Boxmeer	Weijerpark	Quercus robur
193958,82636	407067,89234	Boxmeer	Weijerpark	Quercus robur
193960,69268	407070,19413	Boxmeer	Weijerpark	Quercus robur
193962,80785	407073,67793	Boxmeer	Weijerpark	Quercus robur
193968,53123	407071,56277	Boxmeer	Weijerpark	Quercus robur
193965,91838	407078,03268	Boxmeer	Weijerpark	Quercus robur
193972,45050	407078,71700	Boxmeer	Weijerpark	Quercus robur
193969,65102	407084,75144	Boxmeer	Weijerpark	Quercus robur
193977,30294	407086,99102	Boxmeer	Weijerpark	Quercus robur
193974,62788	407092,90104	Boxmeer	Weijerpark	Quercus robur
193983,39959	407097,00694	Boxmeer	Weijerpark	Quercus robur

193980,04021	407101,29948	Boxmeer	Weijerpark	Quercus robur
193982,52864	407104,96991	Boxmeer	Weijerpark	Quercus robur
193979,29368	407108,14266	Boxmeer	Weijerpark	Quercus robur
193986,26128	407063,28875	Boxmeer	Weijerpark	Fagus sylvatica Atropunicea
193972,45050	407107,45834	Boxmeer	Weijerpark	Fagus sylvatica Atropunicea
193954,28498	407083,94270	Boxmeer	Weijerpark	Fagus sylvatica Atropunicea
193947,81507	407092,03009	Boxmeer	Weijerpark	Castanea sativa
193933,13334	407095,88715	Boxmeer	Weijerpark	Quercus robur
193930,14723	407094,89178	Boxmeer	Weijerpark	Quercus robur
193919,94468	407090,28819	Boxmeer	Weijerpark	Quercus robur
193900,16168	407079,33911	Boxmeer	Weijerpark	Quercus rubra

193885,72879	407071,74940	Boxmeer	Weijerpark	Quercus robur
193880,50310	407064,53296	Boxmeer	Weijerpark	Quercus robur
193883,11594	407056,56999	Boxmeer	Weijerpark	Fagus sylvatica Atropunicea
193892,19871	407037,90678	Boxmeer	Weijerpark	Alnus glutinosa
193893,06966	407037,03583	Boxmeer	Weijerpark	Alnus glutinosa
193894,56271	407028,69960	Boxmeer	Weijerpark	Alnus glutinosa
193898,41978	407020,86105	Boxmeer	Weijerpark	Robinia pseudoacacia
193903,89432	407010,65850	Boxmeer	Weijerpark	Quercus robur
193905,76064	407007,67239	Boxmeer	Weijerpark	Quercus robur
193907,62696	407004,43743	Boxmeer	Weijerpark	Quercus robur
193907,00485	407000,58037	Boxmeer	Weijerpark	Castanea sativa

193909,12002	406998,71405	Boxmeer	Weijerpark	Robinia pseudoacacia
193909,99096	406996,59888	Boxmeer	Weijerpark	Robinia pseudoacacia
193910,86191	406993,61277	Boxmeer	Weijerpark	Robinia pseudoacacia
193914,47013	407076,97510	Boxmeer	Weijerpark	Tilia europaea Euchlora
193907,62696	407058,93400	Boxmeer	Weijerpark	Fagus sylvatica Atropunicea
193905,26295	407054,08156	Boxmeer	Weijerpark	Fagus sylvatica Atropunicea
193900,90820	407045,37207	Boxmeer	Weijerpark	Carpinus betulus
193910,86191	407037,53352	Boxmeer	Weijerpark	Quercus robur
193904,84072	407025,60187	Boxmeer	Weijerpark	Quercus rubra
193915,09224	407017,12841	Boxmeer	Weijerpark	Quercus robur

193919,19815	407033,55203	Boxmeer	Weijerpark	Tilia europaea Koningslinde
193916,83414	407041,26616	Boxmeer	Weijerpark	Acer platanoides
193999,12083	406847,68621	Boxmeer	de Raetsingel	Quercus robur
193915,79280	406908,08599	Boxmeer	de Raetsingel	Aesculus hippocastanum
193904,21934	406917,63034	Boxmeer	de Raetsingel	Aesculus hippocastanum
193888,96341	406932,36020	Boxmeer	de Raetsingel	Aesculus hippocastanum
193868,44681	406998,71974	Boxmeer	de Raetsingel	Acer saccharinum
193860,02975	407035,09349	Boxmeer	de Raetsingel	Acer saccharinum
193867,09407	407058,24041	Boxmeer	Weijerpark	Alnus glutinosa
193867,24437	407061,54712	Boxmeer	Weijerpark	Alnus glutinosa

193891,34513	406947,80669	Boxmeer	Weijerpark	Quercus robur
193896,73402	406951,86420	Boxmeer	Weijerpark	Quercus robur
193901,86931	406955,79492	Boxmeer	Weijerpark	Quercus robur
193906,81441	406959,53544	Boxmeer	Weijerpark	Quercus robur
194182,21188	407020,93863	Boxmeer	Sweelinck	Betula papyrifera
194187,14951	407018,90249	Boxmeer	Sweelinck	Betula papyrifera
194181,55014	407014,01577	Boxmeer	Sweelinck	Betula papyrifera
194173,35470	407012,23416	Boxmeer	Sweelinck	Betula papyrifera
194153,85872	407069,90764	Boxmeer	Sweelinck	Robinia pseudoacacia
194161,18880	407074,99797	Boxmeer	Sweelinck	Robinia pseudoacacia
194168,11166	407079,47747	Boxmeer	Sweelinck	Robinia pseudoacacia

194134,41365	407061,96672	Boxmeer	Sweelinck	Robinia pseudoacacia
194128,81428	407066,54802	Boxmeer	Sweelinck	Robinia pseudoacacia
194126,16731	407057,79264	Boxmeer	Sweelinck	Platanus x acerifolia
194117,51374	407052,19328	Boxmeer	Sweelinck	Robinia pseudoacacia
194112,83063	407049,34269	Boxmeer	Sweelinck	Robinia pseudoacacia
194108,35114	407057,28361	Boxmeer	Sweelinck	Robinia pseudoacacia
194112,21979	407060,94865	Boxmeer	Sweelinck	Robinia pseudoacacia
194115,17218	407064,10466	Boxmeer	Sweelinck	Robinia pseudoacacia
194118,22638	407068,07512	Boxmeer	Sweelinck	Robinia pseudoacacia
194120,36432	407070,92571	Boxmeer	Sweelinck	Robinia pseudoacacia
194126,98176	407097,09002	Boxmeer	Sweelinck	Quercus robur

194126,77815	407090,67620	Boxmeer	Sweelinck	Quercus robur
194087,87689	407168,26864	Boxmeer	Sweelinck	Quercus robur Fastigiata
193788,23999	407272,48618	Boxmeer	Piet Heinstraat	Gleditsia triacanthos Sunburst
193961,29902	407450,89684	Boxmeer	van Speyk	Quercus robur
193928,27946	407493,03477	Boxmeer	van Speyk	Quercus robur
193920,95713	407501,04789	Boxmeer	van Speyk	Quercus robur
193915,70716	407510,16626	Boxmeer	van Speyk	Quercus robur
193616,26950	407340,59056	Boxmeer	Elzenstraat	Platanus x acerifolia
193619,11733	407325,94459	Boxmeer	Elzenstraat	Platanus x acerifolia
193622,77882	407308,45079	Boxmeer	Elzenstraat	Platanus x acerifolia
193625,42323	407292,17749	Boxmeer	Elzenstraat	Platanus x acerifolia

193626,74544	407277,63323	Boxmeer	Elzenstraat	Platanus x acerifolia
193631,01718	407254,13866	Boxmeer	Elzenstraat	Platanus x acerifolia
193633,15305	407237,76365	Boxmeer	Elzenstraat	Platanus x acerifolia
193601,69825	407110,30138	Boxmeer	uitleg	Tilia europaea Euchlora
193610,03041	407106,54733	Boxmeer	uitleg	Tilia europaea Euchlora
193624,95506	407100,96203	Boxmeer	uitleg	Tilia europaea Euchlora
193663,77744	407140,51691	Boxmeer	elzenstraat	Quercus palustris
193669,08804	407129,16320	Boxmeer	elzenstraat	Quercus rubra
193672,75053	407120,37322	Boxmeer	elzenstraat	Quercus rubra
193678,42739	407107,92076	Boxmeer	elzenstraat	Quercus rubra
193683,73800	407094,55268	Boxmeer	elzenstraat	Quercus rubra

193699,66982	407029,36038	Boxmeer	elzenstraat	Tilia europaea Euchlora
193044,57471	407682,28452	Boxmeer	Duizendblad	Quercus robur
192997,04094	407569,96641	Boxmeer	Floralaan	Quercus robur
192984,69823	407598,47903	Boxmeer	Floralaan	Quercus rubra
192985,86378	407675,73622	Boxmeer	Floralaan	Quercus robur
193002,54796	407675,65030	Boxmeer	Floralaan	Quercus robur
193026,98875	407661,43641	Boxmeer	Floralaan	Quercus robur
193020,05911	407583,25638	Boxmeer	Floralaan	Fraxinus excelsior
193032,25267	407631,43636	Boxmeer	Floralaan	Quercus rubra
192990,47953	407668,33090	Boxmeer	Floralaan	Quercus robur
193041,30862	407594,99349	Boxmeer	Floralaan	Quercus robur

192918,45251	407111,46991	Boxmeer	jan van der heijdenst	Parrotia persica
192922,84739	407113,72674	Boxmeer	jan van der heijdenst	Parrotia persica
192927,12348	407115,74600	Boxmeer	jan van der heijdenst	Parrotia persica
192908,95008	407227,39958	Boxmeer	Adriaen Brouwerstra	Acer campestre Elsrijk
192905,62423	407233,93250	Boxmeer	Adriaen Brouwerstra	Acer campestre Elsrijk
192902,06082	407239,99030	Boxmeer	Adriaen Brouwerstra	Acer campestre Elsrijk
192912,51349	407220,86666	Boxmeer	Adriaen Brouwerstra	Acer campestre Elsrijk
192915,24544	407216,47178	Boxmeer	Adriaen Brouwerstra	Acer campestre Elsrijk
193029,03706	407288,45271	Boxmeer	Adriaen Brouwerstra	Quercus robur
193041,27145	407293,08514	Boxmeer	Adriaen Brouwerstra	Quercus robur

193051,36778	407296,17343	Boxmeer	Adriaen Brouwerstra	Quercus robur
193065,02753	407302,23123	Boxmeer	Adriaen Brouwerstra	Juglans regia
193072,74825	407305,08196	Boxmeer	Adriaen Brouwerstra	Quercus robur
193083,08215	407309,12049	Boxmeer	Adriaen Brouwerstra	Quercus robur
193209,07180	407531,18756	Boxmeer	de Tamarisk	Gleditsia triacanthos Sunburst
193210,82477	407516,91335	Boxmeer	de Tamarisk	Gleditsia triacanthos Sunburst
193240,75052	407448,92304	Boxmeer	Floralaan	Betula papyrifera
193237,99585	407444,66582	Boxmeer	Floralaan	Betula papyrifera
193277,64695	406954,82028	Boxmeer	Vincent van Goghstr	Ulmus glabra
193281,35819	406943,68655	Boxmeer	Vincent van Goghstr	Betula nigra
193315,84185	406975,15482	Boxmeer	Vincent van Goghstr	Ulmus glabra

193336,94956	406980,95364	Boxmeer	Vincent van Goghstr	Acer platanoides
193353,95943	406995,18008	Boxmeer	Vincent van Goghstr	Acer platanoides
193391,38115	407015,28266	Boxmeer	Vincent van Goghstr	Platanus x acerifolia
193403,59734	407016,67437	Boxmeer	Vincent van Goghstr	Platanus x acerifolia
193413,49399	407026,88030	Boxmeer	Vincent van Goghstr	Acer platanoides
193432,20485	407037,24086	Boxmeer	Vincent van Goghstr	Platanus x acerifolia
193153,17443	406956,08123	Boxmeer	Rembrandt van Rijns	Acer platanoides
193149,40076	406969,05321	Boxmeer	Rembrandt van Rijns	Acer platanoides
193158,71700	406973,77030	Boxmeer	Rembrandt van Rijns	Acer platanoides
193176,17021	406966,34089	Boxmeer	Rembrandt van Rijns	Acer platanoides
193168,15117	406979,54873	Boxmeer	Rembrandt van Rijns	Acer platanoides

193186,66573	406990,04424	Boxmeer	Rembrandt van Rijns	Acer platanoides
193195,39233	406995,23303	Boxmeer	Rembrandt van Rijns	Acer platanoides
193207,30297	406981,08178	Boxmeer	Rembrandt van Rijns	Acer platanoides
193218,15226	406986,86021	Boxmeer	Rembrandt van Rijns	Acer platanoides
193182,31723	406856,30511	Boxmeer	Rembrandt van Rijns	Robinia pseudoacacia Bessoniana
193484,75612	406943,21125	Boxmeer	Frans Halsstraat	Platanus x acerifolia
193473,39040	406937,66700	Boxmeer	Frans Halsstraat	Platanus x acerifolia
193464,10378	406932,95438	Boxmeer	Frans Halsstraat	Platanus x acerifolia
193455,09438	406928,38038	Boxmeer	Frans Halsstraat	Platanus x acerifolia
193445,25333	406922,83612	Boxmeer	Frans Halsstraat	Platanus x acerifolia
193436,93695	406918,12351	Boxmeer	Frans Halsstraat	Platanus x acerifolia

193430,69967	406915,35139	Boxmeer	Frans Halsstraat	Platanus x acerifolia
193423,49215	406911,19320	Boxmeer	Frans Halsstraat	Platanus x acerifolia
193412,95807	406906,34198	Boxmeer	Frans Halsstraat	Platanus x acerifolia
193405,47333	406901,90658	Boxmeer	Frans Halsstraat	Platanus x acerifolia
193417,39347	406885,68964	Boxmeer	Frans Halsstraat	Platanus x acerifolia
193425,57124	406889,98644	Boxmeer	Frans Halsstraat	Platanus x acerifolia
193436,93695	406896,36233	Boxmeer	Frans Halsstraat	Platanus x acerifolia
193445,11472	406900,38191	Boxmeer	Frans Halsstraat	Platanus x acerifolia
193454,67856	406905,78755	Boxmeer	Frans Halsstraat	Platanus x acerifolia
193462,71772	406909,52992	Boxmeer	Frans Halsstraat	Platanus x acerifolia
193471,58852	406914,24254	Boxmeer	Frans Halsstraat	Platanus x acerifolia

193479,21187	406918,53933	Boxmeer	Frans Halsstraat	Platanus x acerifolia
193487,94406	406922,97473	Boxmeer	Frans Halsstraat	Platanus x acerifolia
193495,84462	406927,27153	Boxmeer	Frans Halsstraat	Platanus x acerifolia
193381,56375	406887,28362	Boxmeer	Frans Halsstraat	Fagus sylvatica
193374,49483	406886,86780	Boxmeer	Frans Halsstraat	Fagus sylvatica
193372,27713	406882,15518	Boxmeer	Frans Halsstraat	Fagus sylvatica
193334,92274	406861,01773	Boxmeer	Frans Halsstraat	Fagus sylvatica Atropunicea
193332,56643	406848,68177	Boxmeer	Frans Halsstraat	Fagus sylvatica Atropunicea
193400,67258	406852,83215	Boxmeer	Gerard Doustraat	Fagus sylvatica Atropunicea
193025,52095	406814,42499	Boxmeer	Meindert Hobbemast	Alnus x spaethii
193617,74374	406615,82383	Boxmeer	Bakelgeertstraat	Platanus x acerifolia

193625,57999	406619,25219	Boxmeer	Bakelgeertstraat	Platanus x acerifolia
193626,16771	406627,67616	Boxmeer	Bakelgeertstraat	Platanus x acerifolia
193617,84170	406391,70713	Boxmeer	Hendrikstraat	Quercus robur
193586,10489	406392,00099	Boxmeer	Hendrikstraat	Quercus robur
193873,47547	406326,90929	Boxmeer	Pastoor kerstenstraa	Platanus x acerifolia
193889,09787	406336,49319	Boxmeer	Pastoor kerstenstraa	Platanus x acerifolia
193861,40944	406317,93389	Boxmeer	Pastoor kerstenstraa	Platanus x acerifolia
193868,16991	406309,47000	Boxmeer	Pastoor kerstenstraa	Platanus x acerifolia
193796,94334	405746,57884	Boxmeer	lunaven	Pterocarya fraxinifolia
193793,77980	405761,82137	Boxmeer	lunaven	Pterocarya fraxinifolia
193795,50537	405766,03943	Boxmeer	lunaven	Pterocarya fraxinifolia

193774,03162	405807,64481	Boxmeer	lunaven	Liriodendron tulipifera
193768,85491	405803,33089	Boxmeer	lunaven	Liriodendron tulipifera
193768,66318	405808,31586	Boxmeer	lunaven	Liriodendron tulipifera
193749,29847	405819,62792	Boxmeer	lunaven	Fagus sylvatica Atropunicea
193723,51080	405866,60174	Boxmeer	lunaven	Castanea sativa
193711,52768	405876,37997	Boxmeer	lunaven	Pterocarya fraxinifolia
193715,84160	405891,04730	Boxmeer	lunaven	Pterocarya fraxinifolia
193719,10101	405895,45709	Boxmeer	lunaven	Pterocarya fraxinifolia
193723,41493	405891,71836	Boxmeer	lunaven	Pterocarya fraxinifolia
193735,39805	405893,34806	Boxmeer	lunaven	Prunus
193746,23079	405901,97590	Boxmeer	lunaven	Robinia pseudoacacia

193774,79854	405901,11312	Boxmeer	lunaven	Alnus incana
193789,56174	405877,81794	Boxmeer	lunaven	Alnus incana
193811,03549	405843,78589	Boxmeer	lunaven	Alnus incana
193815,34941	405837,74640	Boxmeer	lunaven	Alnus incana
193830,78366	405816,08092	Boxmeer	lunaven	Quercus robur
193833,94720	405811,57527	Boxmeer	lunaven	Quercus robur
193790,99971	405796,71620	Boxmeer	lunaven	Alnus glutinosa
193805,28359	405786,17106	Boxmeer	lunaven	Ailanthus altissima
193804,42080	405779,74811	Boxmeer	lunaven	Ailanthus altissima
193800,49034	405784,44549	Boxmeer	lunaven	Ailanthus altissima
193822,73101	405746,77057	Boxmeer	lunaven	Quercus robur

193829,15396	405743,03184	Boxmeer	lunaven	Quercus robur
193820,04679	405741,88146	Boxmeer	lunaven	Quercus robur
193986,53748	405669,97795	Boxmeer	Groenling	Platanus x acerifolia
193989,28727	405678,12548	Boxmeer	Groenling	Platanus x acerifolia
193977,47336	405681,58818	Boxmeer	Groenling	Platanus x acerifolia
193977,77889	405688,71727	Boxmeer	Groenling	Platanus x acerifolia
193972,17747	405674,66278	Boxmeer	Groenling	Platanus x acerifolia
194132,31944	406156,57203	Boxmeer	Krekelzanger	Platanus x acerifolia
194135,55577	406159,20903	Boxmeer	Krekelzanger	Platanus x acerifolia
194135,91536	406152,85625	Boxmeer	Krekelzanger	Platanus x acerifolia
194139,03182	406155,25353	Boxmeer	Krekelzanger	Platanus x acerifolia

194533,03788	406003,86339	Boxmeer	Krekelzanger	Platanus x acerifolia
194529,95498	406014,22193	Boxmeer	Krekelzanger	Platanus x acerifolia
194521,01457	406009,84421	Boxmeer	Krekelzanger	Platanus x acerifolia
193755,85138	405563,57498	Boxmeer	Valendries	Quercus robur
193693,50494	405651,53450	Boxmeer	Valendries	Quercus robur
193644,46637	405721,44636	Boxmeer	Valendries	Fagus sylvatica
193231,84963	405876,79604	Boxmeer	Raamstraat	Tilia europaea Euchlora
193218,74102	405898,45125	Boxmeer	Raamstraat	Tilia europaea Euchlora
193202,22531	405924,78398	Boxmeer	Raamstraat	Tilia europaea Euchlora
193189,98290	405946,26594	Boxmeer	Raamstraat	Tilia europaea Euchlora

193180,39686	405961,28022	Boxmeer	Raamstraat	Tilia europaea Euchlora
193163,41918	405989,69185	Boxmeer	Raamstraat	Tilia europaea Euchlora
193119,64679	405996,04405	Boxmeer	Kleine Broekstraat	Tilia europaea Euchlora
193097,47186	405980,22131	Boxmeer	Kleine Broekstraat	Tilia europaea Euchlora
193074,14198	405963,93659	Boxmeer	Kleine Broekstraat	Tilia europaea Euchlora
193047,00079	405942,91661	Boxmeer	Kleine Broekstraat	Tilia europaea Euchlora
193039,26266	405937,83485	Boxmeer	Kleine Broekstraat	Tilia europaea Euchlora
193030,36959	405931,59815	Boxmeer	Kleine Broekstraat	Tilia europaea Euchlora
193018,58915	405924,32200	Boxmeer	Kleine Broekstraat	Tilia europaea Euchlora

193008,31015	405917,73882	Boxmeer	Kleine Broekstraat	Tilia europaea Euchlora
192993,52686	405921,89662	Boxmeer	Kleine Broekstraat	Tilia europaea Euchlora
192999,53257	405911,96410	Boxmeer	Kleine Broekstraat	Tilia europaea Euchlora
192988,79159	405919,00926	Boxmeer	Kleine Broekstraat	Tilia europaea Euchlora
192983,70983	405915,89091	Boxmeer	Kleine Broekstraat	Tilia europaea Euchlora
192989,25357	405905,61190	Boxmeer	Kleine Broekstraat	Tilia europaea Euchlora
192978,05061	405912,54157	Boxmeer	Kleine Broekstraat	Tilia europaea Euchlora
192979,20555	405900,18366	Boxmeer	Kleine Broekstraat	Tilia europaea Euchlora
192971,69841	405909,07674	Boxmeer	Kleine Broekstraat	Tilia europaea Euchlora

192967,887 10	405893,484 99	Boxmeer	Kleine Broekstraat	Tilia europaea Euchlora
192955,067 21	405886,555 32	Boxmeer	Kleine Broekstraat	Tilia europaea Euchlora
192939,475 47	405878,239 72	Boxmeer	Kleine Broekstraat	Tilia europaea Euchlora
193803,539 13	406879,885 23	Boxmeer	Burg Hengstplein	Liriodendron tulipifera
193817,347 16	406890,394 00	Boxmeer	Burg Hengstplein	Liriodendron tulipifera
193823,945 69	406895,159 61	Boxmeer	Burg Hengstplein	Liriodendron tulipifera
193846,429 57	406911,900 32	Boxmeer	Burg Hengstplein	Robinia pseudoacacia Bessoniana
193866,176 55	406926,377 39	Boxmeer	Burg Hengstplein	Robinia pseudoacacia Bessoniana
193755,942 13	406804,610 27	Boxmeer	Raadhuisplein	Cercis siliquastrum
193828,856 73	406842,425 93	Boxmeer	Raadhuisplein	Cercis siliquastrum

193784,35895	406606,16141	Boxmeer	Hoogstraat	Quercus robur
193786,60060	406619,79813	Boxmeer	Hoogstraat	Quercus frainetto
193776,69996	406614,38080	Boxmeer	Hoogstraat	Quercus robur
193914,21051	406705,26037	Boxmeer	Steenstraat	Platanus x acerifolia
193932,51320	407027,20107	Boxmeer	Weijerpark	stam
193959,55882	407058,43826	Boxmeer	Weijerpark	stam
193834,48857	406888,97150	Boxmeer	Burg Hengstplein	Pterocarya fraxinifolia
193845,09321	406897,23486	Boxmeer	Burg Hengstplein	Pterocarya fraxinifolia
193859,96726	406908,39039	Boxmeer	Burg Hengstplein	Acer cappadocicum Rubrum
193878,14665	406922,02494	Boxmeer	Burg Hengstplein	Aesculus carnea Plantierensis
193883,38011	406913,76158	Boxmeer	Burg Hengstplein	Aesculus carnea Plantierensis

193897,97871	406905,63594	Boxmeer	Burg Hengstplein	Aesculus carnea Plantierensis
193889,02674	406905,22277	Boxmeer	Burg Hengstplein	Aesculus carnea Plantierensis
193871,26052	406894,89357	Boxmeer	Burg Hengstplein	Acer cappadocicum Rubrum
193850,32667	406871,75617	Boxmeer	Burg Hengstplein	Pterocarya fraxinifolia
193844,40460	406875,61240	Boxmeer	Burg Hengstplein	Pterocarya fraxinifolia
193817,82412	406875,33696	Boxmeer	Burg Hengstplein	Liriodendron tulipifera
193535,04722	405957,92789	Boxmeer	Stationsweg	Quercus robur
194126,02000	398341,88000	Buitengebied	Vierlingsbeeksweg	Tilia europaea Koningslinde
192769,44586	410764,39558	Buitengebied	Laag Werveld	Quercus robur
190942,10380	412260,83250	Buitengebied	katsestraat	Quercus robur

189622,08140	408962,27090	Buitengebied	Hapsedijk	Quercus robur
191203,70580	407860,18150	Buitengebied	sprongseweg 6	Quercus robur
190360,21050	409112,85900	Buitengebied	spiekweg	Quercus robur
193247,71950	404680,36870	Buitengebied	heikant	Quercus robur
197429,64210	399378,90430	Buitengebied	paralelweg	Quercus robur
189156,68160	399027,13110	Buitengebied	Duivenbosweg	Quercus robur
193546,83040	413346,67580	Buitengebied	meent	Fraxinus excelsior
193584,57790	413377,93910	Buitengebied	meent	Fraxinus excelsior
193596,38850	413386,97080	Buitengebied	meent	Fraxinus excelsior
193604,03070	413394,38130	Buitengebied	meent	Fraxinus excelsior
193610,74650	413398,31820	Buitengebied	meent	Fraxinus excelsior

193616,99910	413400,63400	Buitengebied	meent	Fraxinus excelsior
193652,19930	413421,01300	Buitengebied	meent	Fraxinus excelsior
193647,56770	413410,82350	Buitengebied	meent	Fraxinus excelsior
193668,40730	413417,38320	Buitengebied	meent	Salix alba
193663,00250	413425,90600	Buitengebied	meent	Salix alba
193621,01180	413492,01020	Buitengebied	meent	Salix alba
193616,02280	413497,20710	Buitengebied	meent	Salix alba
193575,69510	413541,69230	Buitengebied	meent	Fraxinus excelsior
193562,80690	413552,29390	Buitengebied	meent	Fraxinus excelsior
193608,74720	413496,37560	Buitengebied	meent	Fraxinus excelsior
193622,46690	413481,82440	Buitengebied	meent	Quercus robur

193205,88590	412833,46290	Buitengebied	broekstraat	Quercus robur
193237,69070	412838,45190	Buitengebied	broekstraat	Salix alba
193430,43900	412561,24370	Buitengebied	Urlingsestraat	Quercus robur
193445,57670	412602,68640	Buitengebied	Urlingsestraat	Quercus robur
193452,52520	412621,54660	Buitengebied	Urlingsestraat	Quercus robur
193459,97000	412640,65490	Buitengebied	Urlingsestraat	Quercus robur
193475,35590	412677,13440	Buitengebied	Urling	Quercus robur
193566,92700	412895,26700	Buitengebied	Urlingsestraat	Quercus robur
193585,04260	412950,85490	Buitengebied	Urlingsestraat	Quercus robur
193590,99850	412972,19660	Buitengebied	Urlingsestraat	Fraxinus excelsior
193598,93960	412979,14510	Buitengebied	Urlingsestraat	Quercus robur

193613,33290	413017,36180	Buitengebied	Urlingsestraat	Fraxinus excelsior
193511,44670	412762,36400	Buitengebied	Urling	Quercus robur
193522,59820	412790,45450	Buitengebied	Urling	Quercus robur
193653,52260	413014,80810	Buitengebied	Urlingsestraat	Fraxinus excelsior
193665,52110	412996,73990	Buitengebied	Urlingsestraat	Fraxinus excelsior
193688,52990	413011,56150	Buitengebied	Urlingsestraat	Quercus robur
193726,64270	412989,68190	Buitengebied	Urlingsestraat	Quercus robur
193745,27560	412980,22430	Buitengebied	Urlingsestraat	Fraxinus excelsior
193753,32160	412981,49480	Buitengebied	Urlingsestraat	Quercus robur
193757,83870	412971,75480	Buitengebied	Urlingsestraat	Quercus robur
193768,00210	412972,74290	Buitengebied	Urlingsestraat	Fraxinus excelsior

193785,22340	412950,29870	Buitengebied	Urlingsestraat	Quercus robur
193802,30360	412940,41770	Buitengebied	Urlingsestraat	Fraxinus excelsior
193817,26640	412919,94970	Buitengebied	Urlingsestraat	Salix alba
193831,62530	412902,58620	Buitengebied	Urlingsestraat	Fraxinus excelsior
193831,01270	412903,35200	Buitengebied	Urlingsestraat	Fraxinus excelsior
193846,40510	412899,02530	Buitengebied	Urlingsestraat	Fraxinus excelsior
193836,94760	412900,48030	Buitengebied	Urlingsestraat	Fraxinus excelsior
193833,92270	412893,24350	Buitengebied	Urlingsestraat	Fraxinus excelsior
193915,78590	412862,61180	Buitengebied	Urlingsestraat	Quercus robur
193934,31810	412847,44910	Buitengebied	Urlingsestraat	Fraxinus excelsior
193957,34940	412843,96470	Buitengebied	Urlingsestraat	Fraxinus excelsior

193974,50310	412836,46000	Buitengebied	Urlingsestraat	Fraxinus excelsior
193980,47630	412833,93280	Buitengebied	Urlingsestraat	Fraxinus excelsior
193974,65630	412827,04070	Buitengebied	Urlingsestraat	Fraxinus excelsior
194034,40730	412811,89710	Buitengebied	Urlingsestraat	Fraxinus excelsior
194050,48890	412805,92400	Buitengebied	Urlingsestraat	Fraxinus excelsior
194164,13260	412714,64140	Buitengebied	Urlingsestraat	Fraxinus excelsior
194199,66540	412659,81060	Buitengebied	Urlingsestraat	Fraxinus excelsior
194216,20660	412648,47690	Buitengebied	Urlingsestraat	Fraxinus excelsior
194141,46520	412744,35420	Buitengebied	Urlingsestraat	Fraxinus excelsior
194135,33880	412805,46450	Buitengebied	Urlingsestraat	Fraxinus excelsior
194151,42050	413545,37370	Buitengebied	meent	Fraxinus excelsior

194138,24880	413547,51800	Buitengebied	meent	Fraxinus excelsior
193875,12230	413557,01380	Buitengebied	meent	Fraxinus excelsior
192736,13390	413762,60170	Buitengebied	meent	Quercus robur
192714,04760	413775,00970	Buitengebied	meent	Quercus robur
192684,26840	413784,19160	Buitengebied	meent	Quercus robur
192665,78050	413771,41140	Buitengebied	meent	Quercus robur
192666,27680	413773,14850	Buitengebied	meent	Quercus robur
192577,06330	413758,25890	Buitengebied	meent	Quercus robur
192589,96760	413753,79200	Buitengebied	meent	Fraxinus excelsior
192604,36090	413747,09170	Buitengebied	meent	Quercus robur
192508,75730	413805,09910	Buitengebied	meent	Fraxinus excelsior

192424,25040	413685,14680	Buitengebied	meent	Quercus robur
194053,64240	411917,11210	Buitengebied	urling	Fraxinus excelsior
194030,18280	411849,50600	Buitengebied	urling	Fraxinus excelsior
194025,06440	411838,84250	Buitengebied	urling	Fraxinus excelsior
194010,56210	411810,26450	Buitengebied	urling	Fraxinus excelsior
194003,09770	411799,38780	Buitengebied	urling	Fraxinus excelsior
193990,08830	411784,67230	Buitengebied	urling	Fraxinus excelsior
194032,52880	411825,19330	Buitengebied	urling	Quercus robur
194118,47600	412032,70370	Buitengebied	urling	Fraxinus excelsior
194122,74140	412040,16810	Buitengebied	urling	Fraxinus excelsior
194270,70650	412214,23200	Buitengebied	urling	Tilia europaea Koningslinde

194274,81190	412216,52460	Buitengebied	urling	Tilia europaea Koningslinde
194276,73140	412219,03050	Buitengebied	urling	Tilia europaea Koningslinde
194277,95770	412221,90960	Buitengebied	urling	Tilia europaea Koningslinde
194273,15910	412223,24260	Buitengebied	urling	Tilia europaea Koningslinde
194203,91230	411701,52300	Buitengebied	kruisstraat	Quercus robur
194106,28160	411701,29800	Buitengebied	kruisstraat	Quercus robur
194112,80530	411703,32260	Buitengebied	kruisstraat	Quercus robur
194112,97400	411703,43510	Buitengebied	kruisstraat	Quercus robur
194079,62440	411696,74270	Buitengebied	kruisstraat	Quercus robur
194067,64550	411700,90440	Buitengebied	kruisstraat	Quercus robur

194034,68950	411696,46150	Buitengebied	kruisstraat	Quercus robur
194035,64550	411696,57400	Buitengebied	kruisstraat	Quercus robur
193990,03580	411691,62500	Buitengebied	kruisstraat	Quercus robur
193990,71070	411691,90620	Buitengebied	kruisstraat	Quercus robur
193969,73360	411687,85700	Buitengebied	kruisstraat	Quercus robur
193970,52090	411687,91320	Buitengebied	kruisstraat	Quercus robur
193969,22740	411688,13810	Buitengebied	kruisstraat	Quercus robur
193952,74940	411686,39470	Buitengebied	kruisstraat	Quercus robur
193956,01130	411687,40700	Buitengebied	kruisstraat	Quercus robur
193912,70730	411682,68300	Buitengebied	kruisstraat	Quercus robur
193888,18720	411680,20850	Buitengebied	kruisstraat	Quercus robur

193893,92350	411680,88330	Buitengebied	kruisstraat	Quercus robur
193896,39800	411681,16450	Buitengebied	kruisstraat	Quercus robur
193900,10980	411681,50200	Buitengebied	kruisstraat	Quercus robur
193903,99030	411681,89560	Buitengebied	kruisstraat	Quercus robur
193569,44130	411645,86700	Buitengebied	kruisstraat	Quercus robur
193570,34800	411646,08030	Buitengebied	kruisstraat	Quercus robur
193568,64140	411645,92030	Buitengebied	kruisstraat	Quercus robur
193588,21390	411655,67990	Buitengebied	kruisstraat	Quercus robur
193617,59940	411644,10710	Buitengebied	kruisstraat	Quercus robur
193663,14430	411649,92020	Buitengebied	kruisstraat	Quercus robur
193686,02340	411652,96000	Buitengebied	kruisstraat	Quercus robur

193693,809 80	411651,733 40	Buitengebied	kruisstraat	Quercus robur
193710,662 40	411652,640 10	Buitengebied	kruisstraat	Quercus robur
193683,090 20	411666,772 80	Buitengebied	kruisstraat	Quercus robur
193695,623 00	411668,159 40	Buitengebied	kruisstraat	Quercus robur
193701,542 80	411668,852 80	Buitengebied	kruisstraat	Quercus robur
193715,995 60	411670,452 70	Buitengebied	kruisstraat	Quercus robur
193729,435 00	411671,839 30	Buitengebied	kruisstraat	Quercus robur
193730,075 00	411664,266 30	Buitengebied	kruisstraat	Quercus robur
193737,434 70	411665,066 20	Buitengebied	kruisstraat	Quercus robur
193695,569 70	411660,479 70	Buitengebied	kruisstraat	Quercus robur
193674,610 50	411658,666 50	Buitengebied	kruisstraat	Quercus robur

193654,71800	411663,46630	Buitengebied	kruisstraat	Quercus robur
193749,59430	411665,27960	Buitengebied	kruisstraat	Quercus robur
193758,98060	411675,30580	Buitengebied	kruisstraat	Quercus robur
193772,63330	411664,42630	Buitengebied	kruisstraat	Quercus robur
193778,81980	411669,11940	Buitengebied	kruisstraat	Quercus robur
193782,23300	411677,86570	Buitengebied	kruisstraat	Quercus robur
193801,00560	411671,67930	Buitengebied	kruisstraat	Quercus robur
193810,60520	411673,38590	Buitengebied	kruisstraat	Quercus robur
193822,97800	411682,55890	Buitengebied	kruisstraat	Quercus robur
193835,35090	411675,09250	Buitengebied	kruisstraat	Quercus robur
193829,59110	411671,03930	Buitengebied	kruisstraat	Quercus robur

193850,07030	411677,01240	Buitengebied	kruisstraat	Quercus robur
193842,39060	411675,30580	Buitengebied	kruisstraat	Quercus robur
193860,94990	411686,82540	Buitengebied	kruisstraat	Quercus robur
193827,03120	411707,94460	Buitengebied	kruisstraat	Fraxinus excelsior
194341,95690	411155,01880	Buitengebied	kruisstraat	Fraxinus excelsior
194352,97340	411064,97110	Buitengebied	kruisstraat	Fraxinus excelsior
194363,98980	411009,40970	Buitengebied	kruisstraat	Fraxinus excelsior
194375,48530	411001,26710	Buitengebied	kruisstraat	Fraxinus excelsior
194370,21650	410990,72960	Buitengebied	kruisstraat	Acer campestre
194377,88020	410972,52840	Buitengebied	kruisstraat	Quercus robur
194438,71030	410968,21760	Buitengebied	kruisstraat	Fraxinus excelsior

194475,11260	411021,86310	Buitengebied	kruisstraat	Fraxinus excelsior
194532,11090	411178,96770	Buitengebied	kruisstraat	Fraxinus excelsior
194563,24440	411188,06830	Buitengebied	kruisstraat	Fraxinus excelsior
194564,44190	411202,67710	Buitengebied	kruisstraat	Fraxinus excelsior
194555,58080	411250,33530	Buitengebied	kruisstraat	Fraxinus excelsior
194547,43820	411259,91490	Buitengebied	kruisstraat	Fraxinus excelsior
194532,11090	411308,77060	Buitengebied	kruisstraat	Fraxinus excelsior
194522,29190	411338,22770	Buitengebied	kruisstraat	Fraxinus excelsior
194304,85540	410950,69140	Buitengebied	kruisstraat	Fraxinus excelsior
194277,29980	410941,92100	Buitengebied	middelsteegse weide	Quercus robur
194281,64580	410922,75800	Buitengebied	middelsteegse weide	Fraxinus excelsior

194194,74360	411068,00690	Buitengebied	kruisstraat	vuilboom
194188,05460	411176,57510	Buitengebied	kruisstraat	Acer campestre
193590,88870	411635,67500	Buitengebied	kruisstraat	Fraxinus excelsior
193584,67050	411620,44510	Buitengebied	kruisstraat	Fraxinus excelsior
193573,49590	411619,36370	Buitengebied	kruisstraat	Fraxinus excelsior
193560,51890	411619,90440	Buitengebied	kruisstraat	Fraxinus excelsior
193570,97260	410949,24700	Buitengebied	kruisstraat	Acer campestre
193587,37410	410950,50860	Buitengebied	kruisstraat	Quercus robur
193596,02540	410955,19470	Buitengebied	kruisstraat	Salix alba
193617,47350	410953,39240	Buitengebied	kruisstraat	Quercus robur
193631,53190	410961,86350	Buitengebied	kruisstraat	Quercus robur

193636,93890	410953,21210	Buitengebied	kruisstraat	Quercus robur
193724,71380	410976,10210	Buitengebied	kruisstraat	Fraxinus excelsior
193765,98780	410982,59060	Buitengebied	kruisstraat	Fraxinus excelsior
193774,27860	410980,78820	Buitengebied	kruisstraat	Fraxinus excelsior
193718,31900	409546,08380	Buitengebied	middelsteegse weide	Fraxinus excelsior
193720,29390	409551,13090	Buitengebied	middelsteegse weide	Quercus robur
193722,26890	409555,73910	Buitengebied	middelsteegse weide	Quercus robur
193729,94920	409574,17180	Buitengebied	middelsteegse weide	Quercus robur
193751,01510	409635,61420	Buitengebied	middelsteegse weide	Quercus robur
193752,55120	409642,63620	Buitengebied	middelsteegse weide	Fraxinus excelsior
193762,86470	409666,55480	Buitengebied	middelsteegse weide	Quercus robur

193808,50770	409745,33280	Buitengebied	middelsteegse weide	Quercus robur
193811,14090	409749,28270	Buitengebied	middelsteegse weide	Quercus robur
193853,27290	409788,78130	Buitengebied	middelsteegse weide	Fraxinus excelsior
193876,75260	409838,15470	Buitengebied	middelsteegse weide	Acer campestre
193888,38280	409890,60020	Buitengebied	middelsteegse weide	Acer campestre
193967,59960	410190,13190	Buitengebied	middelsteegse weide	Acer campestre
193968,03850	410192,10690	Buitengebied	middelsteegse weide	Fraxinus excelsior
193998,32080	410266,71550	Buitengebied	middelsteegse weide	Quercus robur
193994,15150	410253,98820	Buitengebied	middelsteegse weide	Fraxinus excelsior
193976,81600	410230,28890	Buitengebied	middelsteegse weide	Acer campestre
193965,18580	410201,76210	Buitengebied	middelsteegse weide	Fraxinus excelsior

193983,17970	410327,28020	Buitengebied	middelsteegse weide	Fraxinus excelsior
193969,13570	410223,48640	Buitengebied	middelsteegse weide	Fraxinus excelsior
193965,62470	410210,32020	Buitengebied	middelsteegse weide	Fraxinus excelsior
193960,13880	410185,30430	Buitengebied	middelsteegse weide	Fraxinus excelsior
193996,12650	410374,02030	Buitengebied	middelsteegse weide	Acer campestre
193974,62160	410360,19570	Buitengebied	middelsteegse weide	Fraxinus excelsior
193948,72800	410348,56560	Buitengebied	middelsteegse weide	Fraxinus excelsior
193936,87840	410374,89800	Buitengebied	middelsteegse weide	Quercus robur
193933,14800	410393,11130	Buitengebied	middelsteegse weide	Fraxinus excelsior
193923,05390	410482,42220	Buitengebied	middelsteegse weide	Fraxinus excelsior
193909,22930	410515,99610	Buitengebied	middelsteegse weide	Quercus robur

193886,40790	410659,50800	Buitengebied	middelsteegse weide	Fraxinus excelsior
194003,30110	410387,69070	Buitengebied	middelsteegse weide	Acer campestre
194079,49140	410475,52800	Buitengebied	middelsteegse weide	Fraxinus excelsior
194163,93170	410593,93850	Buitengebied	middelsteegse weide	Acer campestre
194158,27070	410573,05350	Buitengebied	middelsteegse weide	Fraxinus excelsior
194167,79580	410587,34120	Buitengebied	middelsteegse weide	Fraxinus excelsior
194170,31190	410590,39640	Buitengebied	middelsteegse weide	Fraxinus excelsior
194175,25420	410597,94460	Buitengebied	middelsteegse weide	Acer campestre
194186,84600	410614,74840	Buitengebied	middelsteegse weide	Fraxinus excelsior
194206,25570	410643,50340	Buitengebied	middelsteegse weide	Fraxinus excelsior
194252,44350	410665,87840	Buitengebied	middelsteegse weide	Fraxinus excelsior

194269,876 30	410668,035 10	Buitengebied	middelsteegse weide	Fraxinus excelsior
194285,422 00	410669,922 10	Buitengebied	middelsteegse weide	Fraxinus excelsior
194291,532 40	410670,551 10	Buitengebied	middelsteegse weide	Fraxinus excelsior
194302,046 00	410671,539 60	Buitengebied	middelsteegse weide	Fraxinus excelsior
194302,854 70	410655,904 00	Buitengebied	middelsteegse weide	Fraxinus excelsior
194301,596 70	410681,334 30	Buitengebied	middelsteegse weide	Fraxinus excelsior
194244,266 30	410713,593 80	Buitengebied	middelsteegse weide	Quercus robur
194260,081 60	410729,678 70	Buitengebied	middelsteegse weide	Quercus robur
194263,496 20	410744,146 10	Buitengebied	middelsteegse weide	Quercus robur
194274,549 00	410753,132 00	Buitengebied	middelsteegse weide	Fraxinus excelsior
194283,445 00	410775,866 50	Buitengebied	middelsteegse weide	Fraxinus excelsior

194323,61230	410823,67180	Buitengebied	middelsteegse weide	Quercus robur
194289,19610	410775,95640	Buitengebied	middelsteegse weide	Acer campestre
194336,46220	410839,48710	Buitengebied	middelsteegse weide	Fraxinus excelsior
194317,95110	410818,81940	Buitengebied	middelsteegse weide	Fraxinus excelsior
194388,67060	410893,49260	Buitengebied	middelsteegse weide	Fraxinus excelsior
194411,65470	410727,27410	Buitengebied	middelsteegse weide	Acer campestre
194391,09330	410346,88800	Buitengebied	middelsteegse weide	Fraxinus excelsior
194385,38180	410337,90190	Buitengebied	middelsteegse weide	Fraxinus excelsior
194380,05110	410330,74350	Buitengebied	middelsteegse weide	Fraxinus excelsior
194375,06300	410335,35080	Buitengebied	middelsteegse weide	Acer campestre
194375,90070	410324,00400	Buitengebied	middelsteegse weide	Acer campestre

194364,93460	410307,70710	Buitengebied	middelsteegse weide	Fraxinus excelsior
194352,21700	410290,34420	Buitengebied	middelsteegse weide	Fraxinus excelsior
194365,41060	410308,46870	Buitengebied	middelsteegse weide	Fraxinus excelsior
194330,57050	410259,66680	Buitengebied	middelsteegse weide	Fraxinus excelsior
194269,70340	410153,14950	Buitengebied	middelsteegse weide	Fraxinus excelsior
194231,95420	410077,35830	Buitengebied	middelsteegse weide	Fraxinus excelsior
193981,46280	409691,67190	Buitengebied	middelsteegse weide	Fraxinus excelsior
193888,69910	409607,39440	Buitengebied	middelsteegse weide	Fraxinus excelsior
194299,16030	409027,38400	Buitengebied	maasstraat	Acer campestre
194210,10470	409060,27840	Buitengebied	maasstraat	Fraxinus excelsior
194102,19510	409100,79460	Buitengebied	maasstraat	Fraxinus excelsior

194059,27190	409113,63150	Buitengebied	maasstraat	Fraxinus excelsior
194025,97630	409120,45100	Buitengebied	maasstraat	Acer campestre
194012,33720	409128,07290	Buitengebied	maasstraat	Fraxinus excelsior
193972,10640	409126,32480	Buitengebied	maasstraat	Fraxinus excelsior
193968,58880	409127,05770	Buitengebied	maasstraat	Fraxinus excelsior
193944,99120	409136,73120	Buitengebied	maasstraat	Acer campestre
193983,34540	408407,55630	Buitengebied	maasstraat	Quercus robur
193935,51720	408402,82020	Buitengebied	maasstraat	Fraxinus excelsior
193939,57630	408403,83980	Buitengebied	maasstraat	Fraxinus excelsior
193903,20320	408386,15330	Buitengebied	maasstraat	Quercus robur
194001,42939	408632,54371	Buitengebied	maasstraat	Fraxinus excelsior

193991,39816	408657,98004	Buitengebied	maasstraat	Fraxinus excelsior
193948,22804	408789,10255	Buitengebied	maasstraat	Quercus robur
194431,33924	408942,07881	Buitengebied	maasstraat	Quercus robur
194582,88247	409389,90157	Buitengebied	maasstraat	Fraxinus excelsior
194590,76415	409427,87694	Buitengebied	maasstraat	Fraxinus excelsior
194620,44609	409538,08464	Buitengebied	maasstraat	Fraxinus excelsior
194626,15106	409557,33890	Buitengebied	maasstraat	Fraxinus excelsior
194635,89704	409588,24079	Buitengebied	maasstraat	Fraxinus excelsior
194683,67612	409698,29907	Buitengebied	maasstraat	Fraxinus excelsior
194574,56867	409295,38592	Buitengebied	maasstraat	Fraxinus excelsior
194495,31186	407872,13052	Buitengebied	veerstraat	Quercus robur

194522,70292	407878,63929	Buitengebied	Veerstraat	Fraxinus excelsior
194544,94122	407883,79206	Buitengebied	Veerstraat	Fraxinus excelsior
194055,03256	408193,38136	Buitengebied	veerstraat	Fraxinus excelsior
194027,99815	408186,76044	Buitengebied	veerstraat	Fraxinus excelsior
193999,98532	408183,93346	Buitengebied	veerstraat	Quercus robur
193926,99774	408173,39652	Buitengebied	veerstraat	Fraxinus excelsior
193851,31169	408157,71961	Buitengebied	veerstraat	Quercus robur
193746,67844	408122,45445	Buitengebied	veerstraat	Fraxinus excelsior
193736,43601	408117,90226	Buitengebied	veerstraat	Quercus robur
193722,66563	408110,96017	Buitengebied	veerstraat	Quercus robur
193719,93432	408110,04973	Buitengebied	veerstraat	Quercus robur

193724,82792	408105,61134	Buitengebied	veerstraat	Alnus glutinosa
193712,65081	408105,83895	Buitengebied	veerstraat	Fraxinus excelsior
193685,09161	408092,79797	Buitengebied	veerstraat	Quercus robur
193687,26768	408085,99280	Buitengebied	veerstraat	Fraxinus excelsior
193670,49214	408076,18069	Buitengebied	veerstraat	Quercus robur
193670,25475	408084,09368	Buitengebied	veerstraat	Quercus robur
193665,34870	408083,85629	Buitengebied	veerstraat	Quercus robur
193656,88180	408088,68322	Buitengebied	veerstraat	Salix alba
193649,91837	408094,06405	Buitengebied	veerstraat	Fraxinus excelsior
193630,92720	408107,35787	Buitengebied	veerstraat	Quercus robur
193618,02902	408099,68227	Buitengebied	veerstraat	Quercus robur

193759,57261	408124,62797	Buitengebied	veerstraat	Alnus glutinosa
193760,99695	408122,96624	Buitengebied	veerstraat	Alnus glutinosa
193762,65868	408107,45678	Buitengebied	veerstraat	Alnus glutinosa
193765,58649	408083,63869	Buitengebied	veerstraat	Alnus glutinosa
193768,03951	408018,11914	Buitengebied	veerstraat	Alnus glutinosa
193773,89512	407949,11787	Buitengebied	veerstraat	Fraxinus excelsior
193775,95250	407922,68849	Buitengebied	veerstraat	Fraxinus excelsior
193776,26902	407912,71813	Buitengebied	veerstraat	Fraxinus excelsior
193779,90900	407902,74776	Buitengebied	veerstraat	Populus canescens
193764,55780	407895,30955	Buitengebied	veerstraat	Fraxinus excelsior
193763,92476	407888,82090	Buitengebied	veerstraat	Fraxinus excelsior

193183,69187	410801,61175	Buitengebied	Provincialeweg	Fagus sylvatica Atropunicea
193175,90689	410809,39674	Buitengebied	Provincialeweg	Fagus sylvatica Atropunicea
193183,69187	410812,64048	Buitengebied	Provincialeweg	Fagus sylvatica Atropunicea
193817,34409	407784,02053	Buitengebied	Hapseweg	Quercus robur
193812,63085	407782,30662	Buitengebied	Hapseweg	Fraxinus excelsior
193818,48669	407766,16734	Buitengebied	Hapseweg	Quercus robur
193850,05112	407703,18132	Buitengebied	Hapseweg	Quercus robur
193855,90696	407694,04049	Buitengebied	Hapseweg	Fraxinus excelsior
193865,76192	407674,33058	Buitengebied	Hapseweg	Quercus robur
194258,89519	407582,21542	Buitengebied	Hapseweg	Fraxinus excelsior
194264,45823	407600,44983	Buitengebied	Hapseweg	Fraxinus excelsior

194486,91891	407700,36927	Buitengebied	Hapseweg	Fraxinus excelsior
194521,95887	407710,20926	Buitengebied	Hapseweg	Fraxinus excelsior
194372,91902	407521,08945	Buitengebied	Hapseweg	Quercus robur
194390,91900	407524,68944	Buitengebied	Hapseweg	Quercus robur
194425,95897	407544,84942	Buitengebied	Hapseweg	Alnus glutinosa
194550,03884	407524,68944	Buitengebied	Hapseweg	Quercus robur
194628,51877	407532,36943	Buitengebied	Hapseweg	Fraxinus excelsior
194634,99876	407532,12943	Buitengebied	Hapseweg	Fraxinus excelsior
194659,23874	407534,28943	Buitengebied	Hapseweg	Fraxinus excelsior
192519,40692	408878,24127	Buitengebied	hoge Startwijk	Tilia europaea Koningslinde
191072,74888	407886,21382	Buitengebied	Hoogeindsestraat	Quercus robur

191121,40411	407893,16914	Buitengebied	Hoogeindsestraat	Fagus sylvatica
191123,44883	407884,68359	Buitengebied	Hoogeindsestraat	Fagus sylvatica
191115,37222	407888,36407	Buitengebied	Hoogeindsestraat	Fagus sylvatica
191111,99844	407894,08926	Buitengebied	Hoogeindsestraat	Fagus sylvatica
191112,20291	407900,53010	Buitengebied	Hoogeindsestraat	Fagus sylvatica
191099,80363	407867,06588	Buitengebied	Hoogeindsestraat	Quercus robur
189384,20787	409513,32769	Buitengebied	Hapsedijk	Quercus robur
189334,97335	406744,29829	Buitengebied	St. Anthonisdijk	Quercus robur
189334,83062	406747,01017	Buitengebied	St. Anthonisdijk	Quercus robur
189335,40154	406800,24865	Buitengebied	St. Anthonisdijk	Quercus robur
189335,40154	406841,21230	Buitengebied	St. Anthonisdijk	Quercus robur

189335,97246	407103,26550	Buitengebied	St. Anthonisdijk	Quercus robur
194063,18432	404875,28658	Buitengebied	Zandsteeg	Quercus robur
194069,15996	404871,50607	Buitengebied	Zandsteeg	Quercus robur
194073,06242	404882,60369	Buitengebied	Zandsteeg	Quercus robur
194019,04418	404628,29512	Buitengebied	Hoogeindseweg	Quercus robur
194165,75043	404436,84894	Buitengebied	Hoogeindseweg	Quercus robur
192535,93125	407998,19269	Buitengebied	Hoge Startwijk	Quercus robur
192670,48802	407353,13590	Buitengebied	Hoge Startwijk	Quercus robur
196571,12013	402367,55975	Buitengebied	Hultenhoek	Quercus robur
196316,00958	402415,15635	Buitengebied	Hultenhoek	Quercus robur
197909,38287	401724,79894	Buitengebied	Grotestraat	Quercus robur

200141,80245	397556,42656	Buitengebied	Op den Berg	Quercus robur
200138,70880	397566,28758	Buitengebied	Op den Berg	Quercus robur
200161,52449	397511,76195	Buitengebied	Op den Berg	Quercus robur
200167,13173	397500,16075	Buitengebied	Op den Berg	Quercus robur
196715,01998	400091,89789	Buitengebied	0verloonseweg	Quercus robur
196609,14086	400054,21448	Buitengebied	0verloonseweg	Quercus robur
196601,54794	400051,26168	Buitengebied	0verloonseweg	Quercus robur
194126,38537	398330,80314	Buitengebied	Vierlingsbeekseweg	Tilia europaea Koningslinde
194117,55547	398334,68830	Buitengebied	Vierlingsbeekseweg	Tilia europaea Koningslinde
194117,37887	398324,09241	Buitengebied	Vierlingsbeekseweg	Tilia europaea Koningslinde

194108,01917	398327,27118	Buitengebied	Vierlingsbeeksweg	Tilia europaea Koningslinde
194101,83824	398322,14983	Buitengebied	Vierlingsbeeksweg	Tilia europaea Koningslinde
194101,13185	398310,84755	Buitengebied	Vierlingsbeeksweg	Tilia europaea Koningslinde
194091,41895	398314,02632	Buitengebied	Vierlingsbeeksweg	Tilia europaea Koningslinde
194076,76131	398302,54744	Buitengebied	Vierlingsbeeksweg	Tilia europaea Koningslinde
194085,23802	398298,48569	Buitengebied	Vierlingsbeeksweg	Tilia europaea Koningslinde
194078,17410	398292,48135	Buitengebied	Vierlingsbeeksweg	Tilia europaea Koningslinde
194070,05058	398286,12382	Buitengebied	Vierlingsbeeksweg	Tilia europaea Koningslinde
194054,68655	398273,40876	Buitengebied	Vierlingsbeeksweg	Tilia europaea Koningslinde

194037,62784	398259,60642	Buitengebied	Vierlingsbeeksweg	Tilia europaea Koningslinde
194046,91623	398278,88330	Buitengebied	Vierlingsbeeksweg	Tilia europaea Koningslinde
194009,47744	398250,80421	Buitengebied	Vierlingsbeeksweg	Tilia europaea Euchlora
194001,88372	398243,38709	Buitengebied	Vierlingsbeeksweg	Tilia europaea Euchlora
194008,41785	398237,20615	Buitengebied	Vierlingsbeeksweg	Tilia europaea Euchlora
194016,36477	398243,21049	Buitengebied	Vierlingsbeeksweg	Tilia europaea Euchlora
193963,03214	398207,89087	Buitengebied	Vierlingsbeeksweg	Tilia europaea Koningslinde
193971,68545	398204,53551	Buitengebied	Vierlingsbeeksweg	Tilia europaea Koningslinde
193964,97472	398196,23540	Buitengebied	Vierlingsbeeksweg	Tilia europaea Koningslinde

193956,14482	398199,94396	Buitengebied	Vierlingsbeeksweg	Tilia europaea Koningslinde
193958,44059	398187,58209	Buitengebied	Vierlingsbeeksweg	Tilia europaea Koningslinde
193938,30841	398176,63301	Buitengebied	Vierlingsbeeksweg	Tilia europaea Koningslinde
193931,24449	398168,50950	Buitengebied	Vierlingsbeeksweg	Tilia europaea Koningslinde
193924,71036	398160,91578	Buitengebied	Vierlingsbeeksweg	Tilia europaea Koningslinde
193916,58685	398154,38165	Buitengebied	Vierlingsbeeksweg	Tilia europaea Koningslinde
193926,65294	398151,73268	Buitengebied	Vierlingsbeeksweg	Tilia europaea Koningslinde
193919,23582	398143,96236	Buitengebied	Vierlingsbeeksweg	Tilia europaea Koningslinde
193897,16106	398140,78360	Buitengebied	Vierlingsbeeksweg	Tilia europaea Euchlora

193897,69085	398129,48132	Buitengebied	Vierlingsbeeksweg	Tilia europaea Euchlora
197732,94754	399434,96412	Buitengebied	Makkenweg	Quercus robur
197738,63892	399464,02013	Buitengebied	Makkenweg	Quercus robur
197739,68733	399479,14723	Buitengebied	Makkenweg	Quercus robur
197739,38779	399492,02774	Buitengebied	Makkenweg	Quercus robur
197735,64346	399505,50733	Buitengebied	Makkenweg	Quercus robur
197731,30003	399519,73580	Buitengebied	Makkenweg	Quercus robur
197721,71454	399534,56335	Buitengebied	Makkenweg	Quercus robur
197715,72361	399543,69952	Buitengebied	Makkenweg	Quercus robur
197710,78109	399549,69045	Buitengebied	Makkenweg	Quercus robur
197704,64039	399554,93252	Buitengebied	Makkenweg	Quercus robur

197698,94900	399559,72526	Buitengebied	Makkenweg	Quercus robur
197690,56170	399563,17005	Buitengebied	Makkenweg	Quercus robur
197683,07303	399565,41665	Buitengebied	Makkenweg	Quercus robur
197678,72961	399568,86143	Buitengebied	Makkenweg	Quercus robur
197672,58890	399569,01121	Buitengebied	Makkenweg	Quercus robur
197664,20160	399572,90531	Buitengebied	Makkenweg	Quercus robur
192820,92537	398022,27945	Buitengebied	Oploseweg	Quercus robur
192908,77765	399649,07197	Buitengebied	Stevensbeekseweg	Quercus robur
192212,16391	400732,67491	Buitengebied	Stevensbeekseweg	Quercus robur
194707,87421	407535,24245	Buitengebied	Hapseweg	Fraxinus excelsior
194711,01349	407463,66696	Buitengebied	Hapseweg	Fraxinus excelsior

194711,64134	407473,39872	Buitengebied	Hapseweg	Fraxinus excelsior
194711,95527	407482,65958	Buitengebied	Hapseweg	Fraxinus excelsior
194771,13062	407461,46947	Buitengebied	Hapseweg	Fraxinus excelsior
194791,22199	407466,80624	Buitengebied	Hapseweg	Fraxinus excelsior
194825,12617	407472,92782	Buitengebied	Hapseweg	Fraxinus excelsior
194943,86928	406741,00564	Buitengebied	waranda	Quercus robur
194891,67882	406682,45814	Buitengebied	warandastraat	Quercus robur
194900,78272	406652,16413	Buitengebied	warandastraat	Quercus robur
194903,60807	406643,53112	Buitengebied	warandastraat	Quercus robur
194906,43342	406634,89811	Buitengebied	warandastraat	Quercus robur
194910,82840	406618,41691	Buitengebied	warandastraat	Quercus robur

194948,34275	406693,28865	Buitengebied	warandastraat	Quercus robur
194745,88013	406668,19246	Buitengebied	warandastraat	Quercus robur
195277,52442	406549,14930	Buitengebied	warandastraat	Fraxinus excelsior
195270,81546	406546,85844	Buitengebied	warandastraat	Fraxinus excelsior
195281,45161	406547,18570	Buitengebied	warandastraat	Juglans regia
195242,67054	406574,34882	Buitengebied	warandastraat	Ulmus glabra
195243,97961	406573,20338	Buitengebied	warandastraat	Ulmus glabra
195218,12556	406591,53030	Buitengebied	warandastraat	Acer campestre
195339,21414	406360,15295	Buitengebied	warandastraat	Fraxinus excelsior
195353,12296	406249,53690	Buitengebied	warandastraat	Fraxinus excelsior
194967,60312	406276,20911	Buitengebied	warandastraat	Quercus robur

194963,51229	406278,17271	Buitengebied	warandastraat	Quercus robur
194957,94876	406273,10008	Buitengebied	warandastraat	Quercus robur
194955,65790	406272,44555	Buitengebied	warandastraat	Quercus robur
194954,02157	406275,06368	Buitengebied	warandastraat	Alnus glutinosa
194950,91254	406270,48195	Buitengebied	warandastraat	Quercus robur
194929,31295	406259,51853	Buitengebied	warandastraat	Quercus robur
194926,85845	406262,95482	Buitengebied	warandastraat	Quercus robur
194921,78583	406257,88219	Buitengebied	warandastraat	Populus alba
195018,98395	406219,75566	Buitengebied	warandastraat	Quercus robur
195107,91860	406038,12280	Buitengebied	warandastraat	Populus alba
195117,90022	406052,84979	Buitengebied	warandastraat	Populus alba

195121,78867	406048,45106	Buitengebied	warandastraat	Quercus robur
195129,10570	406062,58510	Buitengebied	warandastraat	Fraxinus excelsior
195141,98287	406065,20241	Buitengebied	warandastraat	Fraxinus excelsior
195223,22425	406053,16277	Buitengebied	warandastraat	Fraxinus excelsior
195248,35045	406049,81261	Buitengebied	warandastraat	Fraxinus excelsior
195275,15173	406031,80550	Buitengebied	warandastraat	Quercus robur
195309,28148	406014,00778	Buitengebied	warandastraat	Quercus robur
195324,14781	406004,58546	Buitengebied	warandastraat	Fraxinus excelsior
195381,30992	406029,29288	Buitengebied	warandastraat	Fraxinus excelsior
195368,11866	406170,83714	Buitengebied	warandastraat	Quercus robur
195362,67465	406191,98502	Buitengebied	warandastraat	Fraxinus excelsior

195414,60213	406028,66473	Buitengebied	warandastraat	Quercus robur
195421,51183	405968,78062	Buitengebied	warandastraat	Quercus robur
195434,07493	405909,31529	Buitengebied	warandastraat	Fraxinus excelsior
195444,12541	405871,83537	Buitengebied	warandastraat	Fraxinus excelsior
195447,47557	405860,52858	Buitengebied	warandastraat	Fraxinus excelsior
195448,10373	405859,69104	Buitengebied	warandastraat	Fraxinus excelsior
195449,56942	405852,36257	Buitengebied	warandastraat	Quercus robur
195456,26974	405833,51792	Buitengebied	warandastraat	Quercus robur
195476,58009	405787,66261	Buitengebied	warandastraat	Quercus robur
195480,13963	405777,40274	Buitengebied	warandastraat	Fraxinus excelsior
195506,94091	405699,09276	Buitengebied	warandastraat	Fraxinus excelsior

195520,96970	405661,19408	Buitengebied	warandastraat	Quercus robur
195361,41834	405595,02842	Buitengebied	Maasstraat	Fraxinus excelsior
195468,41407	405636,27726	Buitengebied	Maasstraat	Fraxinus excelsior
195675,28644	405969,40878	Buitengebied	Warandastraat	Fraxinus excelsior
195675,91459	405961,45215	Buitengebied	Warandastraat	Fraxinus excelsior
195676,54275	405939,46673	Buitengebied	Warandastraat	Fraxinus excelsior
195676,54275	405936,74472	Buitengebied	Warandastraat	Fraxinus excelsior
195676,33336	405922,50654	Buitengebied	Warandastraat	Fraxinus excelsior
195677,58967	405913,08422	Buitengebied	Warandastraat	Fraxinus excelsior
195679,26475	405872,46353	Buitengebied	Warandastraat	Fraxinus excelsior
195711,49764	405858,36180	Buitengebied	Maasstraat	Fraxinus excelsior

195778,17931	405878,32383	Buitengebied	Maasstraat	Fraxinus excelsior
195544,73939	405603,87413	Buitengebied	waranda	Salix alba
195556,84847	405567,99536	Buitengebied	waranda	Quercus robur
195578,37573	405545,23477	Buitengebied	waranda	Fraxinus excelsior
195594,52118	405508,23479	Buitengebied	waranda	Salix alba
195616,94541	405478,63481	Buitengebied	waranda	Quercus robur
195640,49085	405439,72877	Buitengebied	waranda	Salix alba
195636,11812	405433,22574	Buitengebied	waranda	Fraxinus excelsior
195644,97569	405432,77726	Buitengebied	waranda	Fraxinus excelsior
195656,18781	405412,70757	Buitengebied	waranda	Salix alba
195660,78478	405408,11060	Buitengebied	waranda	Salix alba

195670,87568	405387,03183	Buitengebied	waranda	Fraxinus excelsior
195672,89386	405384,90153	Buitengebied	waranda	Fraxinus excelsior
195672,89386	405374,81062	Buitengebied	waranda	Quercus robur
195688,36658	405357,31972	Buitengebied	waranda	Fraxinus excelsior
195682,98476	405349,80761	Buitengebied	waranda	Salix alba
195686,68476	405333,10156	Buitengebied	waranda	Quercus robur
195687,91809	405330,29853	Buitengebied	waranda	Fraxinus excelsior
195694,08476	405317,96520	Buitengebied	waranda	Fraxinus excelsior
195698,68172	405306,52884	Buitengebied	waranda	Quercus robur
195697,89688	405301,37127	Buitengebied	waranda	Fraxinus excelsior
195709,10899	405301,48339	Buitengebied	waranda	Fraxinus excelsior

195717,40596	405277,37734	Buitengebied	waranda	Quercus robur
195711,68778	405273,00462	Buitengebied	waranda	Quercus robur
195722,45141	405263,13796	Buitengebied	waranda	Quercus robur
195726,15141	405252,93493	Buitengebied	waranda	Quercus robur
195796,78773	405198,21981	Buitengebied	waranda	Fraxinus excelsior
196007,01488	404802,20792	Buitengebied	waranda	Fraxinus excelsior
195572,18335	405310,44450	Buitengebied	oude waranda 2	Fraxinus excelsior
195954,62570	405763,24048	Buitengebied	swiedelaar	Fraxinus excelsior
196053,21695	405653,72577	Buitengebied	swiedelaar	Fraxinus excelsior
196115,67675	405589,86553	Buitengebied	swiedelaar	Quercus robur
196149,56749	405554,29425	Buitengebied	swiedelaar	Fraxinus excelsior

196184,34031	405508,24620	Buitengebied	swiedelaar	Fraxinus excelsior
196198,83590	405507,21080	Buitengebied	swiedelaar	Fraxinus excelsior
196224,72088	405486,29574	Buitengebied	swiedelaar	Fraxinus excelsior
196264,06605	405446,12224	Buitengebied	swiedelaar	Fraxinus excelsior
196270,89969	405440,94525	Buitengebied	swiedelaar	Fraxinus excelsior
196291,60767	405434,11161	Buitengebied	swiedelaar	Fraxinus excelsior
196301,13335	405431,83373	Buitengebied	swiedelaar	Fraxinus excelsior
196310,86610	405439,08153	Buitengebied	swiedelaar	Fraxinus excelsior
196341,51392	405417,54523	Buitengebied	swiedelaar	Fraxinus excelsior
196361,39358	405407,60539	Buitengebied	swiedelaar	Fraxinus excelsior
196382,10157	405408,43371	Buitengebied	swiedelaar	Fraxinus excelsior

196392,66264	405403,25672	Buitengebied	swiedelaar	Fraxinus excelsior
196471,64349	405287,21447	Buitengebied	swiedelaar	Quercus robur
196529,53163	405247,09397	Buitengebied	swiedelaar	Fraxinus excelsior
196557,04282	405228,75317	Buitengebied	swiedelaar	Fraxinus excelsior
196668,23391	405139,05521	Buitengebied	swiedelaar	Fraxinus excelsior
196690,87333	405105,23937	Buitengebied	swiedelaar	Quercus robur
196692,01963	405070,56380	Buitengebied	swiedelaar	Fraxinus excelsior
196826,01003	405220,26858	Buitengebied	swiedelaar	Fraxinus excelsior
196838,00306	405256,97895	Buitengebied	swiedelaar	Fraxinus excelsior
196885,97519	405351,02187	Buitengebied	swiedelaar	Quercus robur
196859,35651	405283,59763	Buitengebied	swiedelaar	Fraxinus excelsior

196852,62871	405267,80193	Buitengebied	swiedelaar	Fraxinus excelsior
196845,90091	405246,88725	Buitengebied	swiedelaar	Salix alba
196823,08490	405212,95575	Buitengebied	swiedelaar	Quercus robur
196801,87771	405174,49030	Buitengebied	swiedelaar	Quercus robur
196787,54458	405134,56228	Buitengebied	swiedelaar	Fraxinus excelsior
196772,62642	405120,37540	Buitengebied	swiedelaar	Fraxinus excelsior
196768,82375	405111,60001	Buitengebied	swiedelaar	Fraxinus excelsior
196754,63687	405087,61395	Buitengebied	swiedelaar	Fraxinus excelsior
196743,37512	405056,90009	Buitengebied	swiedelaar	Quercus robur
196728,74947	405058,65516	Buitengebied	swiedelaar	Quercus robur
196700,37572	405061,28778	Buitengebied	swiedelaar	Quercus robur

196680,77735	405045,49208	Buitengebied	swiedelaar	Fraxinus excelsior
196687,06638	405040,95813	Buitengebied	swiedelaar	Quercus robur
196682,53242	405062,60409	Buitengebied	swiedelaar	Fraxinus excelsior
196684,72627	405016,24079	Buitengebied	swiedelaar	Fraxinus excelsior
196689,26022	404998,98252	Buitengebied	swiedelaar	Fraxinus excelsior
196699,64443	404985,08815	Buitengebied	swiedelaar	Quercus robur
196695,69551	404961,10209	Buitengebied	swiedelaar	Fraxinus excelsior
196503,51449	405579,91326	Buitengebied	Maasstraat	Fraxinus excelsior
196402,89003	405637,68457	Buitengebied	maasstr	Fraxinus excelsior
196396,45475	405641,19473	Buitengebied	maasstr	Fraxinus excelsior
196390,45823	405644,41237	Buitengebied	maasstr	Fraxinus excelsior

196093,39673	405768,24241	Buitengebied	Maasstraat	Fraxinus excelsior
196099,91083	405767,75628	Buitengebied	Maasstraat	Fraxinus excelsior
196106,71661	405766,97848	Buitengebied	Maasstraat	Fraxinus excelsior
196114,00851	405765,61733	Buitengebied	Maasstraat	Fraxinus excelsior
196120,32816	405764,35340	Buitengebied	Maasstraat	Fraxinus excelsior
196250,90187	405741,99155	Buitengebied	Maasstraat	Tilia europaea Koningslinde
196244,09609	405742,76936	Buitengebied	Maasstraat	Tilia europaea Koningslinde
196233,40130	405745,68612	Buitengebied	Maasstraat	Tilia europaea Koningslinde
196223,87321	405748,01953	Buitengebied	Maasstraat	Tilia europaea Koningslinde
196215,12292	405750,74184	Buitengebied	Maasstraat	Tilia europaea Koningslinde

196204,23368	405753,85305	Buitengebied	Maasstraat	Tilia europaea Koningslinde
196192,76108	405756,38091	Buitengebied	Maasstraat	Tilia europaea Koningslinde
196183,62189	405759,49213	Buitengebied	Maasstraat	Tilia europaea Koningslinde
196174,09381	405762,21444	Buitengebied	Maasstraat	Tilia europaea Koningslinde
196166,12132	405764,35340	Buitengebied	Maasstraat	Tilia europaea Koningslinde
196156,78768	405766,88126	Buitengebied	Maasstraat	Tilia europaea Koningslinde
196150,17636	405772,52033	Buitengebied	Maasstraat	Tilia europaea Koningslinde
196138,31486	405774,85374	Buitengebied	Maasstraat	Tilia europaea Koningslinde
196199,95576	405736,15803	Buitengebied	maasstr	Fraxinus excelsior

196629,30312	405507,67835	Buitengebied	Maasstraat	Fraxinus excelsior
196675,58240	405481,42749	Buitengebied	Maasstraat	Fraxinus excelsior
196811,69796	405412,78636	Buitengebied	Maasstraat	Fraxinus excelsior
196934,97976	405341,61737	Buitengebied	Maasstraat	Fraxinus excelsior
196950,53583	405336,95055	Buitengebied	Maasstraat	Fraxinus excelsior
196964,92519	405331,11703	Buitengebied	Maasstraat	Fraxinus excelsior
197120,48582	405244,78087	Buitengebied	Maasstraat	Quercus robur
197171,04303	405210,94643	Buitengebied	Maasstraat	Fraxinus excelsior
197287,71351	405137,05513	Buitengebied	Maasstraat	Fraxinus excelsior
197361,99371	405086,10902	Buitengebied	Maasstraat	Quercus robur
197389,21682	405059,27481	Buitengebied	Maasstraat	Fraxinus excelsior

197479,44199	405002,30073	Buitengebied	Maasstraat	Fraxinus excelsior
197572,77837	404958,35485	Buitengebied	Maasstraat	Fraxinus excelsior
197579,97305	404951,93798	Buitengebied	Maasstraat	Fraxinus excelsior
197582,30646	404948,63231	Buitengebied	Maasstraat	Fraxinus excelsior
197517,74880	404821,07259	Buitengebied	Maasstraat	Acer campestre
197495,97031	404775,18220	Buitengebied	Maasstraat	Fraxinus excelsior
197482,94210	404767,79307	Buitengebied	Maasstraat	Fraxinus excelsior
197480,41424	404766,04302	Buitengebied	Maasstraat	Fraxinus excelsior
197254,77503	404629,54820	Buitengebied	swiedelaar	Quercus robur
197587,36552	404939,03430	Buitengebied	vortumse bergen	Salix alba
197595,05325	404941,65512	Buitengebied	vortumse bergen	Fraxinus excelsior

197597,67407	404939,90790	Buitengebied	vortumse bergen	Fraxinus excelsior
197621,08673	404921,91161	Buitengebied	vortumse bergen	Fraxinus excelsior
197631,04584	404907,40974	Buitengebied	vortumse bergen	Fraxinus excelsior
197637,16109	404902,86699	Buitengebied	vortumse bergen	Fraxinus excelsior
197667,91204	404878,93016	Buitengebied	vortumse bergen	Fraxinus excelsior
197697,61467	404864,07885	Buitengebied	vortumse bergen	Fraxinus excelsior
197724,52175	404844,68479	Buitengebied	vortumse bergen	Fraxinus excelsior
197726,09424	404843,81118	Buitengebied	vortumse bergen	Fraxinus excelsior
197726,79313	404834,90039	Buitengebied	vortumse bergen	Quercus robur
197736,40280	404835,07511	Buitengebied	vortumse bergen	Fraxinus excelsior
197739,72250	404832,10485	Buitengebied	vortumse bergen	Fraxinus excelsior

197748,98273	404825,29072	Buitengebied	vortumse bergen	Fraxinus excelsior
197759,81546	404816,72938	Buitengebied	vortumse bergen	Fraxinus excelsior
197766,97903	404812,01190	Buitengebied	vortumse bergen	Fraxinus excelsior
197793,71139	404789,47285	Buitengebied	vortumse bergen	Quercus robur
197805,76716	404765,01187	Buitengebied	vortumse bergen	Salix alba
197836,86756	404735,65868	Buitengebied	vortumse bergen	Fraxinus excelsior
197861,85270	404696,52111	Buitengebied	vortumse bergen	Salix alba
197892,77838	404668,39098	Buitengebied	vortumse bergen	Fraxinus excelsior
197896,79697	404663,32406	Buitengebied	vortumse bergen	Fraxinus excelsior
197904,30998	404654,23855	Buitengebied	vortumse bergen	Fraxinus excelsior
197907,80441	404650,39468	Buitengebied	vortumse bergen	Fraxinus excelsior

197942,57395	404611,60655	Buitengebied	vortumse bergen	Salix alba
197965,98661	404578,23478	Buitengebied	vortumse bergen	Fraxinus excelsior
198003,72641	404545,38717	Buitengebied	vortumse bergen	Salix alba
198031,85655	404502,40573	Buitengebied	vortumse bergen	Fraxinus excelsior
198047,58146	404492,44661	Buitengebied	vortumse bergen	Quercus robur
198067,32497	404469,03395	Buitengebied	vortumse bergen	Salix alba
198089,51458	404431,46887	Buitengebied	vortumse bergen	Fraxinus excelsior
198110,83058	404415,04507	Buitengebied	vortumse bergen	Salix alba
198151,71537	404362,80339	Buitengebied	vortumse bergen	Fraxinus excelsior
198188,23213	404306,54313	Buitengebied	vortumse bergen	Fraxinus excelsior
198195,04626	404307,59146	Buitengebied	vortumse bergen	Fraxinus excelsior

198190,67822	404314,40559	Buitengebied	vortumse bergen	Quercus robur
198218,45891	404309,86283	Buitengebied	vortumse bergen	Quercus robur
198229,99052	404299,72900	Buitengebied	vortumse bergen	Fraxinus excelsior
198231,56301	404296,93346	Buitengebied	vortumse bergen	Fraxinus excelsior
198238,37714	404288,37211	Buitengebied	vortumse bergen	Fraxinus excelsior
198248,33626	404275,44273	Buitengebied	vortumse bergen	Fraxinus excelsior
198253,75262	404268,62860	Buitengebied	vortumse bergen	Fraxinus excelsior
198266,68200	404251,68064	Buitengebied	vortumse bergen	Fraxinus excelsior
198270,87531	404245,56539	Buitengebied	vortumse bergen	Fraxinus excelsior
198273,32141	404239,79959	Buitengebied	vortumse bergen	Fraxinus excelsior
198275,59278	404235,60627	Buitengebied	vortumse bergen	Fraxinus excelsior

198277,16528	404231,93713	Buitengebied	vortumse bergen	Fraxinus excelsior
198279,78610	404226,87021	Buitengebied	vortumse bergen	Fraxinus excelsior
198281,53331	404223,20106	Buitengebied	vortumse bergen	Fraxinus excelsior
198166,39196	404131,47237	Buitengebied	vortumse bergen	Fraxinus excelsior
198082,87517	404112,25302	Buitengebied	vortumse bergen	Quercus robur
198058,41419	404152,08948	Buitengebied	vortumse bergen	Fraxinus excelsior
198050,02756	404185,28653	Buitengebied	vortumse bergen	Fraxinus excelsior
198035,35097	404199,26424	Buitengebied	vortumse bergen	Fraxinus excelsior
198029,75989	404211,84418	Buitengebied	vortumse bergen	Fraxinus excelsior
198024,86769	404220,58024	Buitengebied	vortumse bergen	Fraxinus excelsior
198021,19855	404226,34604	Buitengebied	vortumse bergen	Fraxinus excelsior

198025,39186	404234,90739	Buitengebied	vortumse bergen	Fraxinus excelsior
198022,94576	404240,67319	Buitengebied	vortumse bergen	Fraxinus excelsior
198016,13163	404238,40182	Buitengebied	vortumse bergen	Fraxinus excelsior
198013,68553	404242,94457	Buitengebied	vortumse bergen	Fraxinus excelsior
198020,15022	404247,31260	Buitengebied	vortumse bergen	Fraxinus excelsior
198017,00523	404252,55424	Buitengebied	vortumse bergen	Fraxinus excelsior
197999,88255	404272,29775	Buitengebied	vortumse bergen	Fraxinus excelsior
197998,31005	404289,07100	Buitengebied	vortumse bergen	Fraxinus excelsior
197997,26173	404291,86654	Buitengebied	vortumse bergen	Fraxinus excelsior
197976,46989	404315,80336	Buitengebied	vortumse bergen	Fraxinus excelsior
197965,11300	404333,97438	Buitengebied	vortumse bergen	Fraxinus excelsior

197965,11300	404348,47625	Buitengebied	vortumse bergen	Quercus robur
197948,16504	404364,20116	Buitengebied	vortumse bergen	Fraxinus excelsior
197934,53677	404386,04133	Buitengebied	vortumse bergen	Fraxinus excelsior
197930,51818	404392,15657	Buitengebied	vortumse bergen	Fraxinus excelsior
197927,37320	404396,87405	Buitengebied	vortumse bergen	Fraxinus excelsior
197919,68546	404409,27926	Buitengebied	vortumse bergen	Fraxinus excelsior
197915,66687	404413,29785	Buitengebied	vortumse bergen	Fraxinus excelsior
197907,62969	404423,60641	Buitengebied	vortumse bergen	Fraxinus excelsior
197891,73005	404452,95959	Buitengebied	vortumse bergen	Fraxinus excelsior
197847,70028	404504,85182	Buitengebied	vortumse bergen	Fraxinus excelsior
197834,24674	404502,92989	Buitengebied	vortumse bergen	Fraxinus excelsior

197830,22815	404507,99681	Buitengebied	vortumse bergen	Fraxinus excelsior
197820,09431	404490,52468	Buitengebied	vortumse bergen	Fraxinus excelsior
197811,00880	404482,83694	Buitengebied	vortumse bergen	Fraxinus excelsior
197793,71139	404464,66592	Buitengebied	vortumse bergen	Fraxinus excelsior
197776,76342	404447,36851	Buitengebied	vortumse bergen	Fraxinus excelsior
197287,04272	404638,47517	Buitengebied	swiedelaar	Salix alba
197292,54042	404642,06062	Buitengebied	swiedelaar	Salix alba
197300,66745	404648,51444	Buitengebied	swiedelaar	Salix alba
197335,08781	404655,92438	Buitengebied	swiedelaar	Fraxinus excelsior
197343,93193	404660,94401	Buitengebied	swiedelaar	Fraxinus excelsior
197336,52199	404669,54910	Buitengebied	swiedelaar	Acer campestre

197337,478 11	404669,788 13	Buitengebied	swiedelaar	Acer campestre
197373,571 68	404679,588 38	Buitengebied	swiedelaar	Acer campestre
197386,479 32	404683,890 92	Buitengebied	swiedelaar	Quercus robur
197403,689 50	404693,452 13	Buitengebied	swiedelaar	Salix alba
197417,075 20	404699,905 95	Buitengebied	swiedelaar	Betula nigra
197445,041 74	404732,653 10	Buitengebied	Maasstraat	Fraxinus excelsior
197460,100 65	404752,492 61	Buitengebied	Maasstraat	Acer campestre
197231,109 63	404594,135 05	Buitengebied	Maasstraat	Fraxinus excelsior
197469,269 71	403897,052 92	Buitengebied	vortumse bergen	Populus canadensis
197450,217 99	403895,060 92	Buitengebied	vortumse bergen	Populus canadensis
197452,107 84	403907,166 16	Buitengebied	vortumse bergen	Populus canadensis

198277,22482	404208,65726	Buitengebied	vortumse bergen	Quercus robur
198272,64084	404204,74411	Buitengebied	vortumse bergen	Fraxinus excelsior
198268,50408	404201,83720	Buitengebied	vortumse bergen	Fraxinus excelsior
198263,58469	404198,59487	Buitengebied	vortumse bergen	Fraxinus excelsior
198259,00071	404195,57616	Buitengebied	vortumse bergen	Quercus robur
198252,96328	404191,66301	Buitengebied	vortumse bergen	Fraxinus excelsior
198243,90713	404185,40197	Buitengebied	vortumse bergen	Fraxinus excelsior
198231,49685	404176,56943	Buitengebied	vortumse bergen	Fraxinus excelsior
198221,88168	404170,08478	Buitengebied	vortumse bergen	Fraxinus excelsior
198214,83801	404164,82997	Buitengebied	vortumse bergen	Fraxinus excelsior
198210,58945	404158,23352	Buitengebied	vortumse bergen	Fraxinus excelsior

198198,85000	404153,31413	Buitengebied	vortumse bergen	Fraxinus excelsior
198188,89941	404147,38850	Buitengebied	vortumse bergen	Fraxinus excelsior
198183,19739	404142,69272	Buitengebied	vortumse bergen	Fraxinus excelsior
198175,76088	403884,28182	Buitengebied	vortumse bergen	Quercus robur
198176,87706	403893,88103	Buitengebied	vortumse bergen	Acer campestre
198175,98411	403897,00635	Buitengebied	vortumse bergen	Fraxinus excelsior
198172,41232	403903,92671	Buitengebied	vortumse bergen	Fraxinus excelsior
198170,84965	403907,94498	Buitengebied	vortumse bergen	Acer campestre
198171,29613	403923,23674	Buitengebied	vortumse bergen	Quercus robur
198165,82681	403933,95214	Buitengebied	vortumse bergen	Fraxinus excelsior
198164,15253	403938,30527	Buitengebied	vortumse bergen	Fraxinus excelsior

198157,45541	403940,98412	Buitengebied	vortumse bergen	Fraxinus excelsior
198162,92473	403941,98869	Buitengebied	vortumse bergen	Fraxinus excelsior
198152,32095	403952,36923	Buitengebied	vortumse bergen	Acer campestre
198149,86534	403971,23279	Buitengebied	vortumse bergen	Fraxinus excelsior
198139,26156	403981,05523	Buitengebied	vortumse bergen	Fraxinus excelsior
198144,61926	403982,17142	Buitengebied	vortumse bergen	Fraxinus excelsior
198132,22958	403998,13289	Buitengebied	vortumse bergen	Fraxinus excelsior
198120,17476	404025,70271	Buitengebied	vortumse bergen	Quercus robur
198121,40257	404033,51602	Buitengebied	vortumse bergen	Fraxinus excelsior
198110,91041	404055,17005	Buitengebied	vortumse bergen	Fraxinus excelsior
198107,00376	404062,20203	Buitengebied	vortumse bergen	Fraxinus excelsior

198101,42282	404062,42526	Buitengebied	vortumse bergen	Fraxinus excelsior
198092,49333	404080,39587	Buitengebied	vortumse bergen	Fraxinus excelsior
198108,56642	404096,58059	Buitengebied	vortumse bergen	Fraxinus excelsior
198121,29095	404103,27771	Buitengebied	vortumse bergen	Fraxinus excelsior
198134,23872	404111,53749	Buitengebied	vortumse bergen	Fraxinus excelsior
198142,72174	404116,11386	Buitengebied	vortumse bergen	Fraxinus excelsior
198157,90188	404124,37364	Buitengebied	vortumse bergen	Fraxinus excelsior
198163,92929	404127,38735	Buitengebied	vortumse bergen	Fraxinus excelsior
198167,94757	404129,50810	Buitengebied	vortumse bergen	Fraxinus excelsior
198170,84965	404131,51724	Buitengebied	vortumse bergen	Fraxinus excelsior
198189,04350	403869,88301	Buitengebied	vortumse bergen	Fraxinus excelsior

198207,90706	403801,01427	Buitengebied	vortumse bergen	Fraxinus excelsior
198425,00543	403798,89351	Buitengebied	vortumse bergen	Fraxinus excelsior
198432,14903	403788,40135	Buitengebied	vortumse bergen	Fraxinus excelsior
198435,94407	403781,48100	Buitengebied	vortumse bergen	Fraxinus excelsior
198441,97148	403770,54236	Buitengebied	vortumse bergen	Fraxinus excelsior
198449,78478	403755,36222	Buitengebied	vortumse bergen	Fraxinus excelsior
198449,78478	403739,51236	Buitengebied	vortumse bergen	Quercus robur
198424,78220	403743,53064	Buitengebied	vortumse bergen	Fraxinus excelsior
198392,63601	403740,85179	Buitengebied	vortumse bergen	Fraxinus excelsior
198362,49896	403741,29826	Buitengebied	vortumse bergen	Fraxinus excelsior
198352,45328	403732,59200	Buitengebied	vortumse bergen	Fraxinus excelsior

198332,13867	403725,89488	Buitengebied	vortumse bergen	Fraxinus excelsior
198288,16091	403716,74215	Buitengebied	vortumse bergen	Fraxinus excelsior
198255,12177	403715,62596	Buitengebied	vortumse bergen	Fraxinus excelsior
198228,33328	403716,74215	Buitengebied	vortumse bergen	Fraxinus excelsior
198225,20796	403721,65337	Buitengebied	vortumse bergen	Fraxinus excelsior
198217,20741	403729,64759	Buitengebied	vortumse bergen	Fraxinus excelsior
198219,43164	403740,08436	Buitengebied	vortumse bergen	Fraxinus excelsior
198211,56129	403753,94303	Buitengebied	vortumse bergen	Quercus robur
198212,75895	403781,83147	Buitengebied	vortumse bergen	Populus canadensis
198569,66247	403622,37122	Buitengebied	vortumse bergen	Quercus robur
198568,46480	403623,91107	Buitengebied	vortumse bergen	Quercus robur

198567,78042	403625,10873	Buitengebied	vortumse bergen	Quercus robur
198562,21985	403622,11458	Buitengebied	vortumse bergen	Fraxinus excelsior
198559,39678	403630,49822	Buitengebied	vortumse bergen	Quercus robur
198540,06309	403653,33936	Buitengebied	vortumse bergen	Fraxinus excelsior
198533,64703	403661,12417	Buitengebied	vortumse bergen	Fraxinus excelsior
198525,00675	403672,84415	Buitengebied	vortumse bergen	Fraxinus excelsior
198519,78836	403679,51685	Buitengebied	vortumse bergen	Fraxinus excelsior
198475,90258	403722,37606	Buitengebied	vortumse bergen	Fraxinus excelsior
198581,98128	403583,78937	Buitengebied	vortumse bergen	Fraxinus excelsior
198592,93134	403548,54386	Buitengebied	vortumse bergen	Fraxinus excelsior
198602,85484	403504,74362	Buitengebied	vortumse bergen	Quercus robur

198613,29161	403481,30365	Buitengebied	vortumse bergen	Fraxinus excelsior
198624,07058	403428,26430	Buitengebied	vortumse bergen	Quercus robur
198621,50416	403431,34400	Buitengebied	vortumse bergen	Fraxinus excelsior
198588,09582	403370,96731	Buitengebied	vortumse bergen	Quercus robur
198589,70622	403355,04226	Buitengebied	vortumse bergen	Salix alba
198589,34836	403352,89506	Buitengebied	vortumse bergen	Salix alba
198596,86355	403312,09830	Buitengebied	vortumse bergen	Fraxinus excelsior
198593,28489	403302,43591	Buitengebied	vortumse bergen	Fraxinus excelsior
198602,76834	403300,28871	Buitengebied	vortumse bergen	Fraxinus excelsior
198605,45234	403293,48926	Buitengebied	vortumse bergen	Acer campestre
198606,16807	403289,91059	Buitengebied	vortumse bergen	Acer campestre

198600,80008	403271,48048	Buitengebied	vortumse bergen	Fraxinus excelsior
198595,25315	403261,63915	Buitengebied	groeningse bergen	Fraxinus excelsior
198602,76834	403253,40823	Buitengebied	groeningse bergen	Quercus robur
198607,06274	403257,88156	Buitengebied	vortumse bergen	Fraxinus excelsior
198615,29366	403276,49061	Buitengebied	vortumse bergen	Fraxinus excelsior
198616,18833	403274,88021	Buitengebied	vortumse bergen	Fraxinus excelsior
198624,77712	403252,33463	Buitengebied	vortumse bergen	Quercus robur
198627,46112	403247,68237	Buitengebied	vortumse bergen	Fraxinus excelsior
198636,76564	403211,00107	Buitengebied	vortumse bergen	Fraxinus excelsior
198653,94322	403192,21309	Buitengebied	vortumse bergen	Quercus robur
198668,25787	403150,34274	Buitengebied	vortumse bergen	Fraxinus excelsior

198680,42533	403125,29210	Buitengebied	vortumse bergen	Fraxinus excelsior
198690,98238	403118,13477	Buitengebied	vortumse bergen	Quercus robur
198714,78049	403070,71749	Buitengebied	vortumse bergen	Fraxinus excelsior
198721,22209	403047,63511	Buitengebied	vortumse bergen	Fraxinus excelsior
198734,28421	402988,05037	Buitengebied	vortumse bergen	Fraxinus excelsior
198732,85274	402966,04159	Buitengebied	vortumse bergen	Carpinus betulus
198744,66233	402948,50615	Buitengebied	vortumse bergen	Quercus robur
198744,12553	402923,45550	Buitengebied	vortumse bergen	Fraxinus excelsior
198753,96685	402884,98488	Buitengebied	vortumse bergen	Quercus robur
198765,23964	402835,06253	Buitengebied	vortumse bergen	Quercus robur
198778,83856	402794,26577	Buitengebied	vortumse bergen	Quercus robur

198766,30278	402909,16940	Buitengebied	vortumse bergen	Fraxinus excelsior
198792,02393	402917,88483	Buitengebied	vortumse bergen	Quercus robur
198829,86164	402942,96826	Buitengebied	vortumse bergen	Fraxinus excelsior
198826,24793	402934,89055	Buitengebied	vortumse bergen	Acer campestre
198838,15193	402940,84255	Buitengebied	vortumse bergen	Acer campestre
198872,16336	402937,86655	Buitengebied	vortumse bergen	Fraxinus excelsior
198905,74965	402957,21055	Buitengebied	vortumse bergen	Fraxinus excelsior
198962,93137	402974,42884	Buitengebied	vortumse bergen	Fraxinus excelsior
198975,47309	402981,44370	Buitengebied	vortumse bergen	Fraxinus excelsior
198727,03852	402953,37419	Buitengebied	vortumse bergen	Quercus robur
198727,16445	402949,34440	Buitengebied	vortumse bergen	Sorbus

198669,61400	402925,92124	Buitengebied	vortumse bergen	Fraxinus excelsior
198639,39057	402907,78718	Buitengebied	vortumse bergen	Fraxinus excelsior
198593,42578	402889,65313	Buitengebied	vortumse bergen	Quercus robur
198529,95657	402859,55563	Buitengebied	vortumse bergen	Quercus robur
198476,43592	402827,82103	Buitengebied	vortumse bergen	Fraxinus excelsior
198474,04323	402832,48047	Buitengebied	vortumse bergen	Quercus robur
196952,31741	403507,76006	Buitengebied	vortumse bergen	Fraxinus excelsior
196964,32760	403511,00861	Buitengebied	vortumse bergen	Quercus robur
196966,48793	403506,54392	Buitengebied	vortumse bergen	Quercus robur
196960,15096	403503,66348	Buitengebied	vortumse bergen	Quercus robur
196971,24066	403513,74503	Buitengebied	vortumse bergen	Quercus robur

196973,54502	403510,00045	Buitengebied	vortumse bergen	Quercus robur
196980,60210	403518,20972	Buitengebied	vortumse bergen	Quercus robur
196975,84937	403521,81027	Buitengebied	vortumse bergen	Quercus robur
196982,90646	403514,03307	Buitengebied	vortumse bergen	Quercus robur
196988,23528	403516,33743	Buitengebied	vortumse bergen	Quercus robur
196986,50701	403520,37005	Buitengebied	vortumse bergen	Quercus robur
196991,40376	403522,53038	Buitengebied	vortumse bergen	Quercus robur
196993,56410	403518,64178	Buitengebied	vortumse bergen	Quercus robur
196986,21897	403526,56300	Buitengebied	vortumse bergen	Quercus robur
196995,86845	403524,97876	Buitengebied	vortumse bergen	Quercus robur
196997,88476	403521,23418	Buitengebied	vortumse bergen	Quercus robur

196995,43638	403531,74780	Buitengebied	vortumse bergen	Quercus robur
197003,06956	403523,10647	Buitengebied	vortumse bergen	Quercus robur
197007,96631	403525,26680	Buitengebied	vortumse bergen	Quercus robur
197007,82229	403539,66902	Buitengebied	vortumse bergen	Quercus robur
197022,22450	403528,72333	Buitengebied	vortumse bergen	Salix alba
197023,66473	403529,87551	Buitengebied	vortumse bergen	Salix alba
197022,65657	403538,37282	Buitengebied	vortumse bergen	Quercus robur
197021,36037	403548,59839	Buitengebied	vortumse bergen	Quercus robur
197026,83321	403552,63101	Buitengebied	vortumse bergen	Quercus robur
197038,35498	403542,69348	Buitengebied	vortumse bergen	Quercus robur
197049,15665	403554,35928	Buitengebied	vortumse bergen	Quercus robur

197052,18111	403557,38374	Buitengebied	vortumse bergen	Quercus robur
197040,51532	403564,00876	Buitengebied	vortumse bergen	Fraxinus excelsior
197052,90122	403553,49514	Buitengebied	vortumse bergen	Salix alba
197053,44130	403554,10724	Buitengebied	vortumse bergen	Salix alba
197058,44607	403562,82058	Buitengebied	vortumse bergen	Quercus robur
197048,94061	403565,70102	Buitengebied	vortumse bergen	Fraxinus excelsior
197053,98139	403567,57331	Buitengebied	vortumse bergen	Quercus robur
197066,79936	403571,89397	Buitengebied	vortumse bergen	Quercus robur
197071,26405	403577,79888	Buitengebied	vortumse bergen	Quercus robur
197067,51947	403587,30434	Buitengebied	vortumse bergen	Quercus robur
197075,44069	403585,28803	Buitengebied	vortumse bergen	Quercus robur

197076,59286	403600,69840	Buitengebied	vortumse bergen	Quercus robur
197089,41084	403606,02722	Buitengebied	vortumse bergen	Fraxinus excelsior
197095,02770	403601,99460	Buitengebied	vortumse bergen	Quercus robur
197098,19619	403611,78811	Buitengebied	vortumse bergen	Quercus robur
197114,75873	403616,39682	Buitengebied	vortumse bergen	Quercus robur
197121,38375	403614,66855	Buitengebied	vortumse bergen	Quercus robur
197126,56855	403620,28541	Buitengebied	vortumse bergen	Quercus robur
197127,72073	403614,95659	Buitengebied	vortumse bergen	Quercus robur
197134,48977	403623,02183	Buitengebied	vortumse bergen	Quercus robur
197151,05232	403618,26910	Buitengebied	vortumse bergen	Quercus robur
197155,51700	403630,65501	Buitengebied	vortumse bergen	Quercus robur

197160,84582	403621,58161	Buitengebied	vortumse bergen	Quercus robur
197172,51162	403624,89412	Buitengebied	vortumse bergen	Quercus robur
197182,16110	403638,86427	Buitengebied	vortumse bergen	Quercus robur
197187,34590	403630,65501	Buitengebied	vortumse bergen	Quercus robur
197196,41929	403643,90505	Buitengebied	vortumse bergen	Quercus robur
197217,30250	403640,01645	Buitengebied	vortumse bergen	Quercus robur
197204,48453	403657,01106	Buitengebied	vortumse bergen	Fraxinus excelsior
197203,04431	403660,89966	Buitengebied	vortumse bergen	Quercus robur
197234,15309	403675,58992	Buitengebied	vortumse bergen	Fraxinus excelsior
197240,20202	403672,27741	Buitengebied	vortumse bergen	Quercus robur
197245,24280	403675,01383	Buitengebied	vortumse bergen	Quercus robur

197251,43575	403678,75841	Buitengebied	vortumse bergen	Quercus robur
197253,74011	403686,67962	Buitengebied	vortumse bergen	Quercus robur
197261,22926	403691,14431	Buitengebied	vortumse bergen	Quercus robur
197290,89782	403693,30464	Buitengebied	vortumse bergen	Quercus robur
197280,96029	403706,69870	Buitengebied	vortumse bergen	Quercus robur
197291,32989	403716,34819	Buitengebied	vortumse bergen	Fraxinus excelsior
197298,24295	403724,55745	Buitengebied	vortumse bergen	Fraxinus excelsior
197315,38159	403712,74763	Buitengebied	vortumse bergen	Fraxinus excelsior
197320,42236	403718,79656	Buitengebied	vortumse bergen	Quercus robur
197306,30819	403732,91073	Buitengebied	vortumse bergen	Quercus robur
197311,06092	403738,67162	Buitengebied	vortumse bergen	Quercus robur

197314,08539	403741,98413	Buitengebied	vortumse bergen	Quercus robur
197320,13432	403742,12815	Buitengebied	vortumse bergen	Quercus robur
197319,27018	403750,04937	Buitengebied	vortumse bergen	Quercus robur
197332,52022	403767,62007	Buitengebied	vortumse bergen	Quercus robur
197334,96860	403770,64454	Buitengebied	vortumse bergen	Quercus robur
197342,16971	403772,22878	Buitengebied	vortumse bergen	Quercus robur
197341,16155	403778,27771	Buitengebied	vortumse bergen	Quercus robur
197347,93059	403778,42173	Buitengebied	vortumse bergen	Quercus robur
197354,12354	403790,80764	Buitengebied	vortumse bergen	Quercus robur
197360,31650	403789,94350	Buitengebied	vortumse bergen	Fraxinus excelsior
197447,01783	403882,40572	Buitengebied	vortumse bergen	Populus canadensis

197458,39558	403890,75901	Buitengebied	vortumse bergen	Quercus robur
197410,14816	403962,91410	Buitengebied	vortumse bergen	Quercus robur
197413,85064	403958,52495	Buitengebied	vortumse bergen	Fraxinus excelsior
197429,99341	403941,09077	Buitengebied	vortumse bergen	Fraxinus excelsior
197479,49790	403896,32149	Buitengebied	vortumse bergen	Quercus robur
197515,65769	403872,43020	Buitengebied	vortumse bergen	Quercus robur
197522,76051	403858,00933	Buitengebied	vortumse bergen	Quercus robur
197547,51275	403835,83993	Buitengebied	vortumse bergen	Fraxinus excelsior
197576,35450	403799,46489	Buitengebied	vortumse bergen	Fraxinus excelsior
197583,67255	403788,27257	Buitengebied	vortumse bergen	Populus canadensis
197631,02467	403760,72225	Buitengebied	vortumse bergen	Fraxinus excelsior

197641,57127	403753,83467	Buitengebied	vortumse bergen	Acer campestre
197642,64746	403752,75849	Buitengebied	vortumse bergen	Acer campestre
197675,36347	403732,31098	Buitengebied	vortumse bergen	Fraxinus excelsior
197679,23773	403720,15010	Buitengebied	vortumse bergen	Fraxinus excelsior
197701,83760	403689,37122	Buitengebied	vortumse bergen	Quercus robur
197713,24516	403674,30464	Buitengebied	vortumse bergen	Quercus robur
197717,54990	403666,34088	Buitengebied	vortumse bergen	Betula
197729,81840	403666,12564	Buitengebied	vortumse bergen	Fraxinus excelsior
197733,26219	403648,04574	Buitengebied	vortumse bergen	Quercus robur
197748,75925	403637,06866	Buitengebied	vortumse bergen	Fraxinus excelsior
197749,40496	403620,71065	Buitengebied	vortumse bergen	Quercus robur

197759,30585	403619,84971	Buitengebied	vortumse bergen	Acer campestre
197763,82583	403591,86891	Buitengebied	vortumse bergen	Quercus robur
197786,21046	403550,75866	Buitengebied	vortumse bergen	Quercus robur
197801,92276	403537,62921	Buitengebied	vortumse bergen	Fraxinus excelsior
197805,79702	403514,59887	Buitengebied	vortumse bergen	Fraxinus excelsior
197821,07884	403494,36660	Buitengebied	vortumse bergen	Acer campestre
197822,80074	403492,42947	Buitengebied	vortumse bergen	Fraxinus excelsior
197847,76822	403450,67351	Buitengebied	vortumse bergen	Fraxinus excelsior
197858,53006	403448,95162	Buitengebied	vortumse bergen	Quercus robur
197864,77193	403442,70975	Buitengebied	vortumse bergen	Fraxinus excelsior
197867,35477	403425,70603	Buitengebied	vortumse bergen	Fraxinus excelsior

197878,54709	403426,13650	Buitengebied	vortumse bergen	Fraxinus excelsior
197883,92801	403400,52331	Buitengebied	vortumse bergen	Fraxinus excelsior
197887,80228	403409,13279	Buitengebied	vortumse bergen	Acer campestre
197895,76604	403398,15571	Buitengebied	vortumse bergen	Fraxinus excelsior
197903,94504	403382,87389	Buitengebied	vortumse bergen	Fraxinus excelsior
197909,75644	403362,42638	Buitengebied	vortumse bergen	Fraxinus excelsior
197923,96208	403351,44930	Buitengebied	vortumse bergen	Fraxinus excelsior
197933,64774	403337,24367	Buitengebied	vortumse bergen	Quercus robur
197946,77719	403304,52766	Buitengebied	vortumse bergen	Quercus robur
197955,81714	403287,52395	Buitengebied	vortumse bergen	Quercus robur
197959,47616	403281,49731	Buitengebied	vortumse bergen	Quercus robur

197964,21137	403271,59642	Buitengebied	vortumse bergen	Quercus robur
197975,61893	403258,46697	Buitengebied	vortumse bergen	Quercus robur
197973,68180	403252,65557	Buitengebied	vortumse bergen	Quercus robur
197978,20177	403243,40038	Buitengebied	vortumse bergen	Quercus robur
197982,50651	403233,28425	Buitengebied	vortumse bergen	Quercus robur
197990,68551	403227,25762	Buitengebied	vortumse bergen	Quercus robur
197992,40741	403223,81383	Buitengebied	vortumse bergen	Quercus robur
197994,55978	403219,50909	Buitengebied	vortumse bergen	Quercus robur
197999,94070	403207,24059	Buitengebied	vortumse bergen	Fraxinus excelsior
198010,91778	403194,54161	Buitengebied	vortumse bergen	Quercus robur
198016,08346	403137,07336	Buitengebied	vortumse bergen	Fraxinus excelsior

198026,41484	403078,31369	Buitengebied	vortumse bergen	Fraxinus excelsior
198030,50434	403058,08142	Buitengebied	vortumse bergen	Quercus robur
198032,44147	403044,73673	Buitengebied	vortumse bergen	Quercus robur
198034,80907	403031,17681	Buitengebied	vortumse bergen	Quercus robur
198044,51907	403838,07208	Buitengebied	vortumse bergen	Fraxinus excelsior
198053,24333	403841,49104	Buitengebied	vortumse bergen	Fraxinus excelsior
198059,96337	403844,08474	Buitengebied	vortumse bergen	Fraxinus excelsior
198070,69186	403847,73950	Buitengebied	vortumse bergen	Fraxinus excelsior
198078,70875	403850,56899	Buitengebied	vortumse bergen	Fraxinus excelsior
198100,99099	403858,58588	Buitengebied	vortumse bergen	Fraxinus excelsior
198101,81626	403864,24487	Buitengebied	vortumse bergen	Fraxinus excelsior

198105,70681	403865,54172	Buitengebied	vortumse bergen	Fraxinus excelsior
198121,15111	403870,49332	Buitengebied	vortumse bergen	Fraxinus excelsior
198151,92182	403880,98602	Buitengebied	vortumse bergen	Fraxinus excelsior
196952,11384	404419,72953	Buitengebied	veerweg	Quercus robur
196972,31035	404394,21416	Buitengebied	veerweg	Fraxinus excelsior
198216,54206	403714,14893	Buitengebied	vortumse bergen	Fraxinus excelsior
198210,24322	403711,83936	Buitengebied	vortumse bergen	Fraxinus excelsior
198177,90915	403701,76120	Buitengebied	vortumse bergen	Fraxinus excelsior
198161,74212	403697,77194	Buitengebied	vortumse bergen	Fraxinus excelsior
198148,93447	403698,40182	Buitengebied	vortumse bergen	Fraxinus excelsior
198149,98427	403704,07078	Buitengebied	vortumse bergen	Fraxinus excelsior

198124,36897	403701,76120	Buitengebied	vortumse bergen	Fraxinus excelsior
198084,68625	403705,12059	Buitengebied	vortumse bergen	Quercus robur
198088,46556	403711,62939	Buitengebied	vortumse bergen	Fraxinus excelsior
198081,32687	403727,37650	Buitengebied	vortumse bergen	Fraxinus excelsior
198081,11691	403730,52593	Buitengebied	vortumse bergen	Fraxinus excelsior
198063,27018	403776,29753	Buitengebied	vortumse bergen	Fraxinus excelsior
198055,29165	403797,71360	Buitengebied	vortumse bergen	Fraxinus excelsior
198054,66176	403801,49291	Buitengebied	vortumse bergen	Fraxinus excelsior
198051,40736	403809,57642	Buitengebied	vortumse bergen	Fraxinus excelsior
198059,70084	403708,27001	Buitengebied	vortumse bergen	Fraxinus excelsior
198068,83416	403705,96043	Buitengebied	vortumse bergen	Fraxinus excelsior

198096,83349	403629,17422	Buitengebied	vortumse bergen	Fraxinus excelsior
198062,15141	403688,85630	Buitengebied	vortumse bergen	Quercus robur
198073,13407	403679,89676	Buitengebied	vortumse bergen	Quercus robur
198083,53870	403651,86208	Buitengebied	vortumse bergen	Fraxinus excelsior
198087,29592	403646,37075	Buitengebied	vortumse bergen	Fraxinus excelsior
198104,63696	403621,51526	Buitengebied	vortumse bergen	Fraxinus excelsior
198109,83927	403624,98347	Buitengebied	vortumse bergen	Fraxinus excelsior
198121,11095	403606,77537	Buitengebied	vortumse bergen	Fraxinus excelsior
198127,18032	403585,38809	Buitengebied	vortumse bergen	Fraxinus excelsior
198134,98378	403582,78693	Buitengebied	vortumse bergen	Fraxinus excelsior
198144,95488	403568,76959	Buitengebied	vortumse bergen	Fraxinus excelsior

198155,79303	403553,01815	Buitengebied	vortumse bergen	Fraxinus excelsior
198156,94910	403551,28404	Buitengebied	vortumse bergen	Fraxinus excelsior
198161,13985	403544,34763	Buitengebied	vortumse bergen	Fraxinus excelsior
198165,33061	403526,28404	Buitengebied	vortumse bergen	Fraxinus excelsior
198168,50980	403521,94878	Buitengebied	vortumse bergen	Acer campestre
198186,71789	403511,25514	Buitengebied	vortumse bergen	Fraxinus excelsior
198191,63118	403504,60774	Buitengebied	vortumse bergen	Fraxinus excelsior
198202,03581	403491,60196	Buitengebied	vortumse bergen	Fraxinus excelsior
198208,39419	403481,77537	Buitengebied	vortumse bergen	Fraxinus excelsior
198210,99535	403478,59618	Buitengebied	vortumse bergen	Fraxinus excelsior
198213,01847	403476,57306	Buitengebied	vortumse bergen	Fraxinus excelsior

198221,11095	403466,16843	Buitengebied	vortumse bergen	Fraxinus excelsior
198220,82194	403456,34184	Buitengebied	vortumse bergen	Fraxinus excelsior
198233,97223	403450,27248	Buitengebied	vortumse bergen	Fraxinus excelsior
198252,15147	403426,55603	Buitengebied	vortumse bergen	Quercus robur
198258,81907	403407,15938	Buitengebied	vortumse bergen	Fraxinus excelsior
198264,27438	403409,58396	Buitengebied	vortumse bergen	Fraxinus excelsior
198270,33584	403402,00714	Buitengebied	vortumse bergen	Fraxinus excelsior
198274,27578	403386,24736	Buitengebied	vortumse bergen	Fraxinus excelsior
198293,36937	403369,57836	Buitengebied	vortumse bergen	Fraxinus excelsior
198286,70177	403366,54763	Buitengebied	vortumse bergen	Acer campestre
198298,82468	403348,36327	Buitengebied	vortumse bergen	Fraxinus excelsior

198310,94759	403336,84650	Buitengebied	vortumse bergen	Fraxinus excelsior
198319,13055	403311,99454	Buitengebied	vortumse bergen	Fraxinus excelsior
198319,13055	403297,14397	Buitengebied	vortumse bergen	Fraxinus excelsior
198325,19200	403298,05319	Buitengebied	vortumse bergen	Acer campestre
198329,73810	403274,71659	Buitengebied	vortumse bergen	Fraxinus excelsior
198323,07050	403272,89815	Buitengebied	vortumse bergen	Fraxinus excelsior
198312,15988	403248,95541	Buitengebied	vortumse bergen	Fraxinus excelsior
198307,91686	403244,40932	Buitengebied	vortumse bergen	Quercus robur
198304,58306	403239,25708	Buitengebied	vortumse bergen	Quercus robur
198300,94619	403234,71099	Buitengebied	vortumse bergen	Quercus robur
198296,40009	403230,77104	Buitengebied	vortumse bergen	Quercus robur

198291,24786	403226,22495	Buitengebied	vortumse bergen	Quercus robur
198280,94338	403216,82970	Buitengebied	vortumse bergen	Quercus robur
198494,06094	403220,00185	Buitengebied	vortumse bergen	Salix alba Belders
198488,71028	403216,68953	Buitengebied	vortumse bergen	Salix alba Belders
197579,60688	402630,91915	Buitengebied	maastraat	Fagus sylvatica Atropunicea
197598,97119	402677,54637	Buitengebied	maastraat	Fagus sylvatica Atropunicea
197597,18763	402676,01761	Buitengebied	maastraat	Populus
197600,49995	402687,22852	Buitengebied	maastraat	Alnus glutinosa
197602,28350	402689,01208	Buitengebied	maastraat	Alnus glutinosa
197602,15611	402691,17782	Buitengebied	maastraat	Alnus glutinosa
197608,65334	402704,17230	Buitengebied	maastraat	Alnus glutinosa

197611,07388	402708,63118	Buitengebied	maastraat	Alnus glutinosa
197632,85873	402732,19959	Buitengebied	maastraat	Fraxinus excelsior
197691,33385	402772,58437	Buitengebied	maastraat	Quercus robur
197726,24057	402787,48979	Buitengebied	maastraat	Fraxinus excelsior
197740,44642	402805,82466	Buitengebied	maastraat	Salix alba
197748,55795	402810,98654	Buitengebied	maastraat	Salix alba
197762,56878	402813,19878	Buitengebied	maastraat	Fraxinus excelsior
197779,16055	402822,41643	Buitengebied	maastraat	Quercus robur
197768,46807	402816,88584	Buitengebied	maastraat	Fraxinus excelsior
197822,29915	402852,28162	Buitengebied	maastraat	Fraxinus excelsior
197850,68951	402872,56045	Buitengebied	maastraat	Fraxinus excelsior

197933,12987	402935,91673	Buitengebied	maastraat	Fraxinus excelsior
197959,35953	402943,67480	Buitengebied	maastraat	Fraxinus excelsior
197968,22590	402959,74509	Buitengebied	maastraat	Quercus robur
197976,35340	402966,76429	Buitengebied	maastraat	Fraxinus excelsior
197987,62108	402966,21014	Buitengebied	maastraat	Fraxinus excelsior
197987,62108	402976,36952	Buitengebied	maastraat	Quercus robur
197999,62761	402988,37606	Buitengebied	maastraat	Quercus robur
198009,04813	402988,93021	Buitengebied	maastraat	Fraxinus excelsior
198018,46864	403010,17254	Buitengebied	maastraat	Quercus robur
198020,86995	403012,94328	Buitengebied	maastraat	Quercus robur
198022,53239	403018,30005	Buitengebied	maastraat	Quercus robur

198025,30313	403032,52317	Buitengebied	maastraat	Quercus robur
198023,27126	403037,87994	Buitengebied	maastraat	Quercus robur
198031,95291	403011,09612	Buitengebied	maastraat	Fraxinus excelsior
198592,93528	403246,60897	Buitengebied	groeningse bergen	Betula pendula
198592,01170	403245,50068	Buitengebied	groeningse bergen	Betula pendula
198590,71869	403244,57710	Buitengebied	groeningse bergen	Betula pendula
198584,80778	403241,62164	Buitengebied	groeningse bergen	Salix alba
198570,03051	403235,71073	Buitengebied	groeningse bergen	Quercus robur
198549,34232	403241,06750	Buitengebied	groeningse bergen	Quercus robur
198536,31984	403234,14065	Buitengebied	groeningse bergen	Fraxinus excelsior
198516,55523	403215,66905	Buitengebied	vortumse bergen	Fraxinus excelsior

198512,676 20	403223,057 69	Buitengebied	vortumse bergen	Acer campestre
198499,007 22	403216,223 20	Buitengebied	groeningse bergen	Fraxinus excelsior
198485,892 38	403202,738 93	Buitengebied	groeningse bergen	Quercus robur
198470,191 53	403196,643 31	Buitengebied	groeningse bergen	Quercus robur
198467,605 50	403196,458 59	Buitengebied	groeningse bergen	Quercus robur
198471,115 11	403198,490 47	Buitengebied	groeningse bergen	Quercus robur
198460,955 73	403193,687 85	Buitengebied	groeningse bergen	Fraxinus excelsior
198446,363 17	403187,961 66	Buitengebied	groeningse bergen	Quercus robur
198390,024 80	403162,101 42	Buitengebied	groeningse bergen	Quercus robur
198370,814 34	403160,438 98	Buitengebied	groeningse bergen	Fraxinus excelsior
198364,534 00	403156,744 66	Buitengebied	groeningse bergen	Quercus robur

198744,20435	402498,12129	Buitengebied	maastraat	Fraxinus excelsior
198780,11963	402502,98724	Buitengebied	maastraat	Quercus robur
198795,18088	402498,58472	Buitengebied	maastraat	Fraxinus excelsior
198811,40068	402507,38975	Buitengebied	maastraat	Fraxinus excelsior
198828,08391	402502,06039	Buitengebied	maastraat	Fraxinus excelsior
198848,47452	402509,70687	Buitengebied	maastraat	Fraxinus excelsior
198880,21899	402508,78002	Buitengebied	maastraat	Fraxinus excelsior
198912,65860	402507,15804	Buitengebied	maastraat	Fraxinus excelsior
198927,48814	402499,97499	Buitengebied	maastraat	Quercus robur
198975,68413	402505,53606	Buitengebied	maastraat	Fraxinus excelsior
199027,58750	402498,58472	Buitengebied	maastraat	Fraxinus excelsior

198259,92734	403185,37757	Buitengebied	vortumse bergen	Fraxinus excelsior
199018,55075	402955,98320	Buitengebied	Klaphekken	Fraxinus excelsior
199018,31904	402932,34862	Buitengebied	Klaphekken	Quercus robur
199019,47760	402904,77496	Buitengebied	Klaphekken	Fraxinus excelsior
199022,72156	402836,42007	Buitengebied	Klaphekken	Salix alba
199024,57525	402815,10261	Buitengebied	Klaphekken	Quercus robur
199026,89237	402791,93146	Buitengebied	Klaphekken	Fraxinus excelsior
199032,45344	402730,99134	Buitengebied	Klaphekken	Quercus robur
199033,14858	402685,34418	Buitengebied	Klaphekken	Salix alba
199031,29488	402624,63577	Buitengebied	Klaphekken	Salix alba
199029,44119	402583,15941	Buitengebied	Klaphekken	Quercus robur

199030,83146	402531,71946	Buitengebied	Klaphekken	Fraxinus excelsior
198983,79403	401871,11001	Buitengebied	Klaphekken	Fraxinus excelsior
198946,48848	401856,28047	Buitengebied	Klaphekken	Quercus robur
198926,09787	401841,21923	Buitengebied	Klaphekken	Fraxinus excelsior
198896,67051	401832,87761	Buitengebied	Klaphekken	Fraxinus excelsior
198887,86547	401829,17023	Buitengebied	Klaphekken	Quercus robur
198867,01144	401816,42610	Buitengebied	Klaphekken	Fraxinus excelsior
198799,35168	401790,24270	Buitengebied	Klaphekken	Quercus robur
199351,00163	400024,29155	Buitengebied	de weerd	Fraxinus excelsior
199356,23593	400026,58156	Buitengebied	de weerd	Fraxinus excelsior
199361,14309	400028,87157	Buitengebied	de weerd	Fraxinus excelsior

199365,39597	400031,16158	Buitengebied	de weerd	Fraxinus excelsior
199369,64884	400033,45159	Buitengebied	de weerd	Fraxinus excelsior
199373,57457	400034,76017	Buitengebied	de weerd	Fraxinus excelsior
199393,85751	400045,88307	Buitengebied	de weerd	Fraxinus excelsior
199398,43753	400048,82736	Buitengebied	de weerd	Fraxinus excelsior
199391,07679	400055,53382	Buitengebied	de weerd	Quercus robur
199403,99898	400062,24027	Buitengebied	de weerd	Quercus robur
199417,90261	400069,27387	Buitengebied	de weerd	Quercus robur
199430,49766	400076,96176	Buitengebied	de weerd	Quercus robur
199420,35619	400059,95027	Buitengebied	de weerd	Fraxinus excelsior
199427,55336	400064,85743	Buitengebied	de weerd	Fraxinus excelsior

199432,13338	400068,12887	Buitengebied	de weerd	Fraxinus excelsior
199437,36768	400070,41888	Buitengebied	de weerd	Fraxinus excelsior
199600,28548	400153,26814	Buitengebied	de weerd	Quercus robur
199613,69839	400137,56522	Buitengebied	de weerd	Quercus robur
199619,91413	400130,69519	Buitengebied	de weerd	Quercus robur
199624,49415	400122,84373	Buitengebied	de weerd	Quercus robur
199625,80272	400110,57583	Buitengebied	de weerd	Acer pseudoplatanus
199639,21563	400102,88794	Buitengebied	de weerd	Quercus robur
199646,24923	400081,95071	Buitengebied	de weerd	Acer pseudoplatanus
199662,11572	400070,99138	Buitengebied	de weerd	Fraxinus excelsior
199696,64917	400017,59002	Buitengebied	de weerd	Fraxinus excelsior

199706,13431	399997,67124	Buitengebied	de weerd	Fraxinus excelsior
199731,74417	399964,47327	Buitengebied	de weerd	Fraxinus excelsior
199744,70718	399945,50300	Buitengebied	de weerd	Fraxinus excelsior
199784,06219	399893,47104	Buitengebied	de weerd	Fraxinus excelsior
199777,81544	399900,47167	Buitengebied	de weerd	Fraxinus excelsior
199851,83256	399794,27320	Buitengebied	de weerd	Fraxinus excelsior
199927,27996	399679,13546	Buitengebied	de weerd	Fraxinus excelsior
199916,19528	399692,36557	Buitengebied	de weerd	Acer pseudoplatanus
199956,59896	399630,85091	Buitengebied	de weerd	Acer pseudoplatanus
199972,22506	399602,20307	Buitengebied	de weerd	Fraxinus excelsior
199976,91289	399591,26480	Buitengebied	de weerd	Fraxinus excelsior

200016,49900	399501,15431	Buitengebied	de weerd	Fraxinus excelsior
200021,70770	399481,36126	Buitengebied	de weerd	Acer pseudoplatanus
200028,47900	399462,08908	Buitengebied	de weerd	Acer pseudoplatanus
200034,72944	399444,90037	Buitengebied	de weerd	Acer pseudoplatanus
200043,06336	399415,73166	Buitengebied	de weerd	Fraxinus excelsior
200047,75119	399392,81338	Buitengebied	de weerd	Acer pseudoplatanus
200069,62772	399306,34899	Buitengebied	de weerd	Fraxinus excelsior
200073,27381	399278,22202	Buitengebied	de weerd	Fraxinus excelsior
200076,91990	399229,78112	Buitengebied	de weerd	Fraxinus excelsior
200073,27381	399183,94457	Buitengebied	de weerd	Fraxinus excelsior

200073,27381	399154,25499	Buitengebied	de weerd	Fraxinus excelsior
200080,56599	399084,45843	Buitengebied	de weerd	Fraxinus excelsior
199867,53022	398986,53490	Buitengebied	de weerd	Quercus robur
199989,33476	398617,28763	Buitengebied	de weerd	Fraxinus excelsior
199984,93407	398588,08306	Buitengebied	de weerd	Fraxinus excelsior
197707,51557	399418,82259	Buitengebied	Makkenweg	Tilia europaea
197702,69510	399425,31974	Buitengebied	Makkenweg	Tilia europaea
197695,77877	399426,15809	Buitengebied	Makkenweg	Tilia europaea
197688,43797	399426,59530	Buitengebied	Makkenweg	Tilia europaea
197680,30287	399427,64985	Buitengebied	Makkenweg	Tilia europaea
197673,37296	399422,07580	Buitengebied	Makkenweg	Castanea sativa

197671,56516	399428,25245	Buitengebied	Makkenweg	Tilia europaea
197663,58071	399429,30700	Buitengebied	Makkenweg	Tilia europaea
197654,39105	399430,06025	Buitengebied	Makkenweg	Tilia europaea
197638,12084	399478,41893	Buitengebied	Makkenweg	Tilia europaea
197637,51824	399472,24228	Buitengebied	Makkenweg	Tilia europaea
197636,31304	399464,55913	Buitengebied	Makkenweg	Tilia europaea
197635,55979	399454,91752	Buitengebied	Makkenweg	Tilia europaea
197634,20394	399446,63177	Buitengebied	Makkenweg	Tilia europaea
197633,30004	399439,24991	Buitengebied	Makkenweg	Tilia europaea
197632,09484	399430,06025	Buitengebied	Makkenweg	Tilia europaea
198174,41283	399334,23574	Buitengebied	Koesteeg	Quercus robur

198177,14120	399332,71998	Buitengebied	Koesteeg	Quercus robur
191323,61720	399881,75308	Buitengebied	Oplosedijk	Quercus robur
191315,61471	399887,81948	Buitengebied	Oplosedijk	Quercus robur
191292,12353	399905,76054	Buitengebied	Oplosedijk	Quercus robur
191263,85668	399926,92842	Buitengebied	Oplosedijk	Quercus robur
191234,94446	399950,16145	Buitengebied	Oplosedijk	Quercus robur
191229,00713	399954,29177	Buitengebied	Oplosedijk	Quercus robur
191224,23145	399958,16394	Buitengebied	Oplosedijk	Quercus robur
195084,39888	402190,35309	Buitengebied	Steenklef	Quercus robur
191609,88815	409251,41257	Buitengebied	Molenhei	Quercus robur
190647,84910	408969,78085	Buitengebied	In het Spiek	Quercus robur

190644,58304	409010,13995	Buitengebied	In het Spiek	Quercus robur
190627,73806	409132,75406	Buitengebied	In het Spiek	Quercus robur
190528,36378	409793,42787	Buitengebied	In het Spiek	Quercus robur
190544,37549	409823,16391	Buitengebied	In het Spiek	Quercus robur
190562,42044	409860,14334	Buitengebied	In het Spiek	Quercus robur
192209,87789	409251,54291	Buitengebied	Graafsedijk	Quercus robur
193726,16845	404097,59900	Buitengebied	Heikantse Peelweg	Quercus robur
193716,04937	404090,92708	Buitengebied	Heikantse Peelweg	Quercus robur
193684,88791	404070,43806	Buitengebied	Heikantse Peelweg	Quercus robur
193579,55800	403993,62771	Buitengebied	Heikantse Peelweg	Quercus robur
194184,31085	404463,82563	Buitengebied	Hoogeindseweg	Quercus robur

194191,62916	404466,87493	Buitengebied	Hoogeindseweg	Quercus robur
194196,91460	404469,00943	Buitengebied	Hoogeindseweg	Quercus robur
194201,59019	404471,14394	Buitengebied	Hoogeindseweg	Quercus robur
194207,18057	404473,78666	Buitengebied	Hoogeindseweg	Quercus robur
194215,00709	404476,83596	Buitengebied	Hoogeindseweg	Quercus robur
194221,81719	404479,78361	Buitengebied	Hoogeindseweg	Quercus robur
194228,52564	404483,13784	Buitengebied	Hoogeindseweg	Quercus robur
194235,53902	404486,08549	Buitengebied	Hoogeindseweg	Quercus robur
194242,75568	404489,23643	Buitengebied	Hoogeindseweg	Quercus robur
194249,46413	404493,09887	Buitengebied	Hoogeindseweg	Quercus robur
192655,15601	410577,02663	Buitengebied	Laag Werveld	Fraxinus excelsior

190751,57155	411803,20738	Buitengebied	Kerkenhuisweg	Tilia cordata Greenspire
190742,27712	411814,87283	Buitengebied	Kerkenhuisweg	Tilia cordata Greenspire
190731,84461	411817,43354	Buitengebied	Kerkenhuisweg	Tilia cordata Greenspire
190733,07754	411826,72796	Buitengebied	Kerkenhuisweg	Tilia cordata Greenspire
190722,36050	411830,14224	Buitengebied	Kerkenhuisweg	Tilia cordata Greenspire
190725,86962	411836,30691	Buitengebied	Kerkenhuisweg	Tilia cordata Greenspire
193040,74242	413149,58921	Buitengebied	Rijtjes	Fraxinus excelsior
193014,79623	413095,90744	Buitengebied	Rijtjes	Quercus robur
190176,74445	408857,81819	Buitengebied	Spiek-hapsedijk	Quercus robur
189205,65820	399052,96431	Buitengebied	Duivenbosweg	Quercus robur
189218,86629	399059,84352	Buitengebied	Duivenbosweg	Quercus robur

189231,79922	399067,82341	Buitengebied	Duivenbosweg	Quercus robur
189242,53079	399073,60195	Buitengebied	Duivenbosweg	Quercus robur
189252,16169	399078,83015	Buitengebied	Duivenbosweg	Quercus robur
189262,06775	399085,15903	Buitengebied	Duivenbosweg	Quercus robur
189272,24899	399090,93757	Buitengebied	Duivenbosweg	Quercus robur
189284,63157	399097,26645	Buitengebied	Duivenbosweg	Quercus robur
189296,18865	399103,87049	Buitengebied	Duivenbosweg	Quercus robur
189306,92022	399110,47453	Buitengebied	Duivenbosweg	Quercus robur
189197,12798	399048,83678	Buitengebied	Duivenbosweg	Quercus robur
189278,57787	399093,96442	Buitengebied	Duivenbosweg	Quercus robur
189292,06112	399101,66914	Buitengebied	Duivenbosweg	Quercus robur

193423,43810	411155,23092	Buitengebied	Beugenseweg	Crataegus succulenta jubilee
193405,78733	411177,94758	Buitengebied	Beugenseweg	Crataegus succulenta jubilee
193400,47590	411161,40379	Buitengebied	Beugenseweg	Crataegus succulenta jubilee
193399,77932	411170,54641	Buitengebied	Beugenseweg	Crataegus succulenta jubilee
193399,69225	411167,49887	Buitengebied	Beugenseweg	Crataegus succulenta jubilee
193400,99834	411172,89737	Buitengebied	Beugenseweg	Crataegus succulenta jubilee
193403,08808	411175,59662	Buitengebied	Beugenseweg	Crataegus succulenta jubilee
193399,69225	411164,62547	Buitengebied	Beugenseweg	Crataegus succulenta jubilee
193407,87707	411155,04749	Buitengebied	Beugenseweg	Crataegus succulenta jubilee

193404,82953	411156,78894	Buitengebied	Beugenseweg	Crataegus succulenta jubilee
193402,21735	411159,05283	Buitengebied	Beugenseweg	Crataegus succulenta jubilee
193411,01168	411153,65433	Buitengebied	Beugenseweg	Crataegus succulenta jubilee
193414,66873	411152,43531	Buitengebied	Beugenseweg	Crataegus succulenta jubilee
193428,16498	411171,24299	Buitengebied	Beugenseweg	Crataegus succulenta jubilee
193420,24137	411179,86317	Buitengebied	Beugenseweg	Crataegus succulenta jubilee
193412,84021	411180,29854	Buitengebied	Beugenseweg	Crataegus succulenta jubilee
193425,03036	411175,77076	Buitengebied	Beugenseweg	Crataegus succulenta jubilee
193409,44438	411179,16659	Buitengebied	Beugenseweg	Crataegus succulenta jubilee

193416,49725	411180,38561	Buitengebied	Beugenseweg	Crataegus succulenta jubilee
193422,76648	411178,03465	Buitengebied	Beugenseweg	Crataegus succulenta jubilee
193426,77182	411173,41980	Buitengebied	Beugenseweg	Crataegus succulenta jubilee
193428,94863	411168,80496	Buitengebied	Beugenseweg	Crataegus succulenta jubilee
193429,38399	411165,84449	Buitengebied	Beugenseweg	Crataegus succulenta jubilee
193429,03570	411162,53573	Buitengebied	Beugenseweg	Crataegus succulenta jubilee
193428,07790	411159,57526	Buitengebied	Beugenseweg	Crataegus succulenta jubilee
193425,81402	411157,13723	Buitengebied	Beugenseweg	Crataegus succulenta jubilee
193417,71627	411152,78360	Buitengebied	Beugenseweg	Crataegus succulenta jubilee

193421,19917	411154,35091	Buitengebied	Beugenseweg	Crataegus succulenta jubilee
194045,91996	398267,08661	Buitengebied	Vierlingsbeeksweg	Tilia europaea Koningslinde
193950,01331	398192,41956	Buitengebied	Vierlingsbeeksweg	Tilia europaea Koningslinde
193866,78000	397928,13000	Groeningen	groeningsestraat 17	Tilia platyphyllos
197387,27610	402242,02430	Groeningen	groeningsestraat 32	Tilia europaea Euchlora
197391,18810	402236,93210	Groeningen	groeningsestraat 32	Tilia europaea Euchlora
197363,17561	402234,52869	Groeningen	Groeningsestraat	Tilia europaea Euchlora
197353,79567	402226,45153	Groeningen	Groeningsestraat	Tilia europaea Euchlora
197367,25761	402225,75672	Groeningen	Groeningsestraat	Tilia europaea Euchlora

197402,77976	402192,75326	Groeningen	Groeningsestraat	Tilia europaea Euchlora
197385,06211	402190,66883	Groeningen	Groeningsestraat	Tilia europaea Euchlora
197416,41540	402188,15015	Groeningen	Groeningsestraat	Tilia europaea Euchlora
197690,43097	401939,92939	Groeningen	Groeningsestraat	Quercus robur
197698,59498	401933,84980	Groeningen	Groeningsestraat	Quercus robur
197783,01435	401888,51347	Groeningen	Groeningsestraat	Quercus robur
197346,56793	402223,00194	Groeningen	Groeningsestraat	Tilia europaea Koningslinde
197347,45244	402220,34842	Groeningen	Groeningsestraat	Tilia europaea Koningslinde
197348,09572	402217,45368	Groeningen	Groeningsestraat	Tilia europaea Koningslinde

197349,14104	402213,75484	Groeningen	Groeningsestraat	Tilia europaea Koningslinde
197350,02555	402210,05599	Groeningen	Groeningsestraat	Tilia europaea Koningslinde
197351,31210	402206,35715	Groeningen	Groeningsestraat	Tilia europaea Koningslinde
197352,11620	402202,65831	Groeningen	Groeningsestraat	Tilia europaea Koningslinde
197353,32234	402198,31619	Groeningen	Groeningsestraat	Tilia europaea Koningslinde
197354,60890	402194,77817	Groeningen	Groeningsestraat	Tilia europaea Koningslinde
197348,49777	402188,90827	Groeningen	Groeningsestraat	Tilia europaea Koningslinde
197349,78432	402176,60560	Groeningen	Groeningsestraat	Tilia europaea Koningslinde
197349,30186	402180,62608	Groeningen	Groeningsestraat	Tilia europaea Koningslinde

197348,89981	402184,72697	Groeningen	Groeningsestraat	Tilia europaea Koningslinde
197351,39251	402174,35413	Groeningen	Groeningsestraat	Tilia europaea Koningslinde
197355,49340	402174,83659	Groeningen	Groeningsestraat	Tilia europaea Koningslinde
197359,03142	402175,31904	Groeningen	Groeningsestraat	Tilia europaea Koningslinde
197363,05190	402175,96232	Groeningen	Groeningsestraat	Tilia europaea Koningslinde
197859,30000	398594,13000	Holthees	Kapelstraat	Tilia europaea Koningslinde
197859,72000	398600,47000	Holthees	Kapelstraat	Tilia europaea Koningslinde
197858,31000	398610,28000	Holthees	Kapelstraat	Tilia europaea Koningslinde
197859,02000	398605,50000	Holthees	Kapelstraat	Tilia europaea Koningslinde

197889,84000	398481,47000	Holthees	Gildestraat	Tilia europaea Euchlora
197857,06000	398572,88000	Holthees	Kapelstraat	Tilia europaea Koningslinde
197860,00000	398575,16000	Holthees	Kapelstraat	Quercus robur
197899,64223	398454,76180	Holthees	Gildestraat	Quercus robur
199714,56000	398240,78000	Maashees	De Goeijstraat	Quercus palustris
199654,36000	398294,91000	Maashees	de breid	Liquidambar styraciflua
199673,89000	398281,69000	Maashees	de breid	Liquidambar styraciflua
199660,33000	398291,13000	Maashees	de breid	Liquidambar styraciflua
199666,66000	398286,88000	Maashees	de breid	Liquidambar styraciflua
199658,72000	398303,28000	Maashees	de breid	Liquidambar styraciflua
199664,92000	398299,50000	Maashees	de breid	Liquidambar styraciflua

199672,970 00	398294,910 00	Maashees	de breid	Liquidambar styraciflua
199525,220 00	398080,560 00	Maashees	Rieterweg	Tilia europaea Koningslinde
199544,640 00	398067,840 00	Maashees	Rieterweg	Quercus robur
199536,830 00	398082,380 00	Maashees	Rieterweg	Quercus palustris
199457,020 00	398131,280 00	Maashees	Kopkeshof	Tilia platyphyllos
199462,420 00	398134,720 00	Maashees	Kopkeshof	Tilia platyphyllos
199458,860 00	398141,630 00	Maashees	Kopkeshof	Tilia platyphyllos
199466,000 00	398148,530 00	Maashees	Kopkeshof	Tilia platyphyllos
199756,140 00	398260,440 00	Maashees	de goeijstraat 2	Tilia europaea Euchlora
200047,903 40	397668,197 40	Maashees	op den berg	Quercus robur
200019,813 91	397696,949 34	Maashees	Mgr. Geurtsstraat	Tilia tomentosa

199502,32763	398109,47126	Maashees	Rieterweg	Corylus colurna
199545,18246	398097,74481	Maashees	Rieterweg	Fagus sylvatica Aspleniifolia
199510,32294	398097,95802	Maashees	Rieterweg	Quercus robur
199503,92669	398077,38343	Maashees	Rieterweg	Quercus robur
199516,93239	398064,91076	Maashees	Rieterweg	Quercus robur
199520,77013	398060,53999	Maashees	Rieterweg	Quercus robur
199499,55593	398065,01736	Maashees	Rieterweg	Salix alba
199497,53045	398089,96271	Maashees	Rieterweg	Quercus robur
199491,13421	398090,49573	Maashees	Rieterweg	Quercus robur
199484,73796	398092,84102	Maashees	Rieterweg	Quercus robur
199479,51436	398097,85141	Maashees	Rieterweg	Quercus robur

199475,35681	398099,77029	Maashees	Rieterweg	Quercus robur
199472,15868	398095,93254	Maashees	Rieterweg	Quercus robur
199467,68131	398094,44008	Maashees	Rieterweg	Quercus robur
199463,95017	398098,91745	Maashees	Rieterweg	Quercus robur
199434,31424	398101,79576	Maashees	Rieterweg	Quercus robur
199429,30385	398099,23727	Maashees	Rieterweg	Quercus robur
199424,29346	398101,04954	Maashees	Rieterweg	Quercus robur
199419,17647	398097,85141	Maashees	Broekweg	Quercus robur
199427,49158	398117,99958	Maashees	Rieterweg	Quercus robur
199534,62866	398112,13636	Maashees	Rieterweg	Fagus sylvatica Atropunicea
199413,13385	398076,67660	Maashees	Broekweg	Quercus robur

199417,68877	398078,49857	Maashees	Broekweg	Quercus robur
199416,77779	398082,59800	Maashees	Broekweg	Quercus robur
199417,08145	398088,21573	Maashees	Broekweg	Quercus robur
199417,38511	398094,28895	Maashees	Broekweg	Quercus robur
199413,13385	398073,03267	Maashees	Broekweg	Quercus robur
199413,13385	398067,56677	Maashees	Broekweg	Quercus robur
199411,46372	398072,72901	Maashees	Broekweg	Quercus robur
199413,74117	398062,40452	Maashees	Broekweg	Quercus robur
199417,08145	398047,52512	Maashees	Broekweg	Quercus robur
199421,78820	398046,00682	Maashees	Broekweg	Quercus robur
199419,51074	398039,93359	Maashees	Broekweg	Quercus robur

199422,54735	398033,86037	Maashees	Broekweg	Quercus robur
199429,37973	398020,65111	Maashees	Broekweg	Quercus robur
199434,23831	398033,86037	Maashees	Broekweg	Quercus robur
199432,72000	398029,60911	Maashees	Broekweg	Quercus robur
199432,72000	398023,23223	Maashees	Broekweg	Quercus robur
199435,90844	398017,61449	Maashees	Broekweg	Quercus robur
199433,78282	398011,23761	Maashees	Broekweg	Quercus robur
199438,48956	398005,31622	Maashees	Broekweg	Quercus robur
199445,17011	397995,29539	Maashees	Broekweg	Quercus robur
199457,77205	398010,32663	Maashees	Broekweg	Quercus robur
199463,23795	398015,48887	Maashees	Broekweg	Quercus robur

199457,46839	398053,75018	Maashees	Broekweg	Platanus x acerifolia
199510,60910	398049,65075	Maashees	Rieterweg	Salix alba
199510,45727	398051,16906	Maashees	Rieterweg	Salix alba
199521,71427	398045,56668	Maashees	Vennenweg	Quercus robur
199516,64317	398041,31350	Maashees	Vennenweg	Quercus robur
199512,88075	398042,29500	Maashees	Vennenweg	Quercus robur
199510,59058	398036,56957	Maashees	Vennenweg	Quercus robur
199506,50098	398033,62507	Maashees	Vennenweg	Quercus robur
199502,90214	398037,71466	Maashees	Vennenweg	Quercus robur
199501,26631	398031,49848	Maashees	Vennenweg	Quercus robur
199497,34030	398032,47998	Maashees	Vennenweg	Quercus robur

199495,21371	398025,44588	Maashees	Vennenweg	Quercus robur
199491,77845	398027,24530	Maashees	Vennenweg	Quercus robur
199488,01603	398026,26380	Maashees	Vennenweg	Quercus robur
199488,01603	398020,70196	Maashees	Vennenweg	Quercus robur
199483,76285	398018,57537	Maashees	Vennenweg	Quercus robur
199474,92933	398013,01352	Maashees	Vennenweg	Quercus robur
199475,09291	398008,76035	Maashees	Vennenweg	Quercus robur
199454,31779	397986,02221	Maashees	Vennenweg	Quercus robur
199458,89813	397991,91123	Maashees	Vennenweg	Quercus robur
199463,80564	397996,98232	Maashees	Vennenweg	Quercus robur
199468,71315	398002,87133	Maashees	Vennenweg	Quercus robur

199469,85824	398008,76035	Maashees	Vennenweg	Quercus robur
199463,80564	398004,18000	Maashees	Vennenweg	Quercus robur
199457,42588	397997,63666	Maashees	Vennenweg	Quercus robur
199449,57386	397991,58406	Maashees	Vennenweg	Quercus robur
199452,19120	397997,63666	Maashees	Vennenweg	Quercus robur
199457,26229	398002,54417	Maashees	Vennenweg	Quercus robur
199463,15131	398007,77885	Maashees	Vennenweg	Quercus robur
200008,21216	397873,31305	Maashees	Raaijveldweg	Tilia europaea Pallida
200011,97459	397871,67721	Maashees	Raaijveldweg	Tilia europaea Pallida
199446,01740	398073,12334	Maashees	Broekweg	Taxodium distichum
199441,16143	398072,95235	Maashees	Broekweg	Taxodium distichum

199437,87852	398068,30156	Maashees	Broekweg	Taxodium distichum
193037,70540	412375,29420	Oeffelt	Kerkplein 2	Tilia europaea
193041,93540	412377,49550	Oeffelt	Kerkplein 2	Tilia europaea
192927,70840	412377,49970	Oeffelt	Beatrixstraat tiendple	Robinia pseudoacacia
192898,57940	412369,98360	Oeffelt	Beatrixstraat tiendple	Robinia pseudoacacia
192870,64650	412437,91250	Oeffelt	Kerkstraat-noord	Platanus x acerifolia
192852,38660	412560,79670	Oeffelt	Brouwersstraat plant	Acer platanoides Royal Red
192847,83122	412569,31788	Oeffelt	Brouwersstraat plant	Liriodendron tulipifera
192835,85400	412567,70580	Oeffelt	Brouwersstraat plant	Acer platanoides Royal Red
192819,66108	412584,63296	Oeffelt	Brouwersstraat plant	Liriodendron tulipifera
192822,77590	412573,62800	Oeffelt	Brouwersstraat plant	Acer platanoides Royal Red

192833,38640	412579,55010	Oeffelt	Brouwersstraat plant	Magnolia kobus
192884,28470	412081,32020	Oeffelt	Raadhuisplein	Tilia cordata
192876,54590	412073,15140	Oeffelt	Raadhuisplein	Tilia cordata
192891,80860	412088,62910	Oeffelt	Raadhuisplein	Tilia cordata
192833,98000	411576,71840	Oeffelt	Scharmolen 5	Tilia europaea Koningslinde
192869,30610	412034,17460	Oeffelt	Dorpsstraat 12 a	Tilia europaea Koningslinde
192886,28510	412017,84040	Oeffelt	Dorpsstraat 12 a	Tilia europaea Koningslinde
192533,38030	412282,84140	Oeffelt	Molenstraat molen	Juglans regia
192642,13170	412438,01630	Oeffelt	Kerkstraat-noord	Robinia pseudoacacia
192713,01550	412315,51660	Oeffelt	Willem-Alexanderple	Tilia europaea
192701,80690	412304,30790	Oeffelt	Willem-Alexanderple	Tilia europaea

192849,09897	412572,99502	Oeffelt	Brouwersstraat plant	Prunus avium
192881,68150	412656,53700	Oeffelt	Scheerdersstraat	Quercus cerris
192891,18490	412652,44690	Oeffelt	Scheerdersstraat	Quercus cerris
192899,48530	412647,75530	Oeffelt	Scheerdersstraat	Quercus cerris
192871,81720	412640,89840	Oeffelt	Scheerdersstraat	Quercus cerris
192878,31320	412638,25190	Oeffelt	Scheerdersstraat	Quercus cerris
192887,45570	412635,12420	Oeffelt	Scheerdersstraat	Quercus cerris
192842,25270	411552,28810	Oeffelt	Scharmolen	Quercus robur
193912,53000	398533,03000	Overloon	Kuluutsheuvel	Quercus robur
193919,06000	398512,03000	Overloon	Kuluutsheuvel	Quercus robur
193979,52000	398665,16000	Overloon	Jan Hendrickxstraat	Quercus robur

193974,83000	398659,41000	Overloon	Jan Hendrickxstraat	Quercus robur
194173,77000	398628,63000	Overloon	Kuluutsheuvel	Quercus robur
193504,48000	398398,47000	Overloon	Trantert	Fagus sylvatica Purpurea
193336,56000	398131,94000	Overloon	Irenestraat	Quercus robur
193393,69000	398136,41000	Overloon	Irenestraat	Quercus robur
193419,41000	398138,72000	Overloon	Irenestraat	Quercus robur
193438,64000	398140,88000	Overloon	Irenestraat	Quercus robur
193346,11000	398122,25000	Overloon	Irenestraat	Quercus robur
193370,14000	398124,25000	Overloon	Irenestraat	Quercus robur
193403,55000	398127,78000	Overloon	Irenestraat	Quercus robur
193419,70000	398129,63000	Overloon	Irenestraat	Quercus robur

193444,66000	398131,19000	Overloon	Irenestraat	Quercus robur
193492,52000	398146,13000	Overloon	Irenestraat	Quercus robur
193514,23000	398148,13000	Overloon	Irenestraat	Quercus robur
193536,41000	398150,44000	Overloon	Irenestraat	Quercus robur
193550,11000	398152,44000	Overloon	Irenestraat	Quercus robur
193489,91000	398136,88000	Overloon	Irenestraat	Quercus robur
193508,23000	398137,97000	Overloon	Irenestraat	Quercus robur
193530,70000	398140,28000	Overloon	Irenestraat	Quercus robur
193547,64000	398142,28000	Overloon	Irenestraat	Quercus robur
193480,03000	398110,34000	Overloon	Pasveldweg	Aesculus hippocastanum
193481,27000	398105,41000	Overloon	Pasveldweg	Fagus sylvatica

193578,670 00	398158,530 00	Overloon	Irenestraat	Quercus robur
193595,750 00	398162,190 00	Overloon	Irenestraat	Quercus robur
193607,190 00	398164,560 00	Overloon	Irenestraat	Quercus robur
193585,670 00	398149,750 00	Overloon	Irenestraat	Quercus robur
193604,360 00	398152,860 00	Overloon	Irenestraat	Quercus robur
193615,780 00	398155,840 00	Overloon	Irenestraat	Quercus robur
193637,080 00	398161,030 00	Overloon	Irenestraat	Quercus robur
193671,640 00	398167,260 00	Overloon	Irenestraat	Quercus robur
193695,720 00	398172,970 00	Overloon	Irenestraat	Quercus robur
193649,690 00	398174,880 00	Overloon	Irenestraat	Quercus robur
193681,720 00	398181,660 00	Overloon	Irenestraat	Quercus robur

193707,48000	398186,91000	Overloon	Irenestraat	Quercus robur
193755,37000	398256,95000	Overloon	14 Oktoberplein	Tilia europaea Koningslinde
193764,05000	398256,81000	Overloon	14 Oktoberplein	Tilia europaea Koningslinde
193774,08000	398247,47000	Overloon	14 Oktoberplein	Tilia europaea Koningslinde
193764,59000	398249,91000	Overloon	14 Oktoberplein	Tilia europaea Koningslinde
193772,59000	398242,19000	Overloon	14 Oktoberplein	Tilia europaea Koningslinde
193780,98000	398234,59000	Overloon	14 Oktoberplein	Tilia europaea Koningslinde
193761,20000	398233,50000	Overloon	14 Oktoberplein	Tilia europaea Koningslinde
193788,03000	398228,63000	Overloon	14 Oktoberplein	Tilia europaea Koningslinde

193797,920 00	398219,690 00	Overloon	14 Oktoberplein	Tilia europaea Koningslinde
193781,250 00	398226,060 00	Overloon	14 Oktoberplein	Tilia europaea Koningslinde
193771,760 00	398201,720 00	Overloon	14 Oktoberplein	Tilia europaea Koningslinde
193805,300 00	398193,050 00	Overloon	14 Oktoberplein	Tilia europaea Koningslinde
193748,480 00	398178,090 00	Overloon	Irenestraat	Quercus robur
193798,170 00	398193,050 00	Overloon	14 Oktoberplein	Tilia europaea Koningslinde
193815,320 00	398192,470 00	Overloon	14 Oktoberplein	Tilia europaea Koningslinde
193822,030 00	398179,720 00	Overloon	14 Oktoberplein	Tilia europaea Koningslinde
193828,670 00	398169,840 00	Overloon	14 Oktoberplein	Tilia europaea Koningslinde

193838,23000	398154,28000	Overloon	14 Oktoberplein	Tilia europaea Koningslinde
193844,47000	398143,03000	Overloon	14 Oktoberplein	Tilia europaea Koningslinde
193848,67000	398133,81000	Overloon	14 Oktoberplein	Tilia europaea Koningslinde
193792,01000	398186,50000	Overloon	14 Oktoberplein	Tilia europaea Koningslinde
193808,77000	398183,99000	Overloon	14 Oktoberplein	Tilia europaea Koningslinde
193808,13000	398172,34000	Overloon	14 Oktoberplein	Tilia europaea Koningslinde
193816,66000	398160,44000	Overloon	14 Oktoberplein	Tilia europaea Koningslinde
193800,10000	398172,62000	Overloon	14 Oktoberplein	Tilia europaea Koningslinde
193835,48000	398121,72000	Overloon	14 Oktoberplein	Tilia europaea Koningslinde

193847,140 00	398122,530 00	Overloon	14 Oktoberplein	Tilia europaea Koningslinde
193884,800 00	398002,580 00	Overloon	Venrayseweg	Quercus robur
193876,470 00	398037,720 00	Overloon	Venrayseweg	Quercus robur
193845,810 00	398074,910 00	Overloon	Venrayseweg	Quercus robur
193852,060 00	398062,880 00	Overloon	Venrayseweg	Quercus robur
193858,780 00	398048,060 00	Overloon	Venrayseweg	Quercus robur
193863,200 00	398035,130 00	Overloon	Venrayseweg	Quercus robur
193869,140 00	398015,310 00	Overloon	Venrayseweg	Quercus robur
193871,170 00	398001,500 00	Overloon	Venrayseweg	Quercus robur
193366,660 00	398135,530 00	Overloon	Irenestraat	Quercus robur
193821,250 00	398152,030 00	Overloon	14 Oktoberplein	Tilia europaea Koningslinde

193855,940 00	398088,070 00	Overloon	Venrayseweg	Quercus robur
193872,420 00	397987,220 00	Overloon	Venrayseweg	Quercus robur
193873,320 00	397973,360 00	Overloon	Venrayseweg	Quercus robur
193886,830 00	397896,970 00	Overloon	Venrayseweg	Quercus robur
193887,310 00	397875,560 00	Overloon	Venrayseweg	Quercus robur
193876,280 00	397943,910 00	Overloon	Venrayseweg	Quercus robur
193876,110 00	397926,780 00	Overloon	Venrayseweg	Quercus robur
193876,940 00	397893,690 00	Overloon	Venrayseweg	Quercus robur
193878,250 00	397869,310 00	Overloon	Venrayseweg	Quercus robur
194251,410 00	397728,840 00	Overloon	Raaijhal	Quercus robur
194258,950 00	397732,380 00	Overloon	Raaijhal	Quercus robur

194266,380 00	397735,910 00	Overloon	Raaijhal	Quercus robur
194273,940 00	397739,660 00	Overloon	Raaijhal	Quercus robur
194281,860 00	397743,560 00	Overloon	Raaijhal	Quercus robur
194289,660 00	397747,340 00	Overloon	Raaijhal	Quercus robur
194297,200 00	397751,130 00	Overloon	Raaijhal	Quercus robur
194304,520 00	397754,880 00	Overloon	Raaijhal	Quercus robur
194312,310 00	397758,530 00	Overloon	Raaijhal	Quercus robur
194320,110 00	397762,440 00	Overloon	Raaijhal	Quercus robur
193921,690 10	398504,519 60	Overloon	Kuluutsheuvel	Quercus robur
194068,080 00	398597,440 00	Overloon	Kuluutsheuvel	Quercus robur
194071,590 00	398551,060 00	Overloon	Kuluutsheuvel	Quercus robur

193489,17000	398074,31000	Overloon	Pasveldweg	Tilia europaea Koningslinde
193490,59000	398067,91000	Overloon	Pasveldweg	Tilia europaea Koningslinde
193492,22000	398060,06000	Overloon	Pasveldweg	Tilia europaea Koningslinde
193767,91000	398160,41000	Overloon	14 Oktoberplein	Aesculus hippocastanum Baumannii
193771,02000	398156,91000	Overloon	14 Oktoberplein	Aesculus hippocastanum Baumannii
193825,46430	398098,51640	Overloon	14 Oktoberplein	Tilia europaea Koningslinde
193851,78000	397937,13000	Overloon	Venrayseweg grasve	Fagus sylvatica Purpurea
193855,52000	397929,84000	Overloon	Merseloseweg	Tilia europaea Koningslinde
194249,12390	397950,51850	Overloon	sportveld	Quercus robur

194266,78580	397954,81470	Overloon	sportveld	Quercus robur
194288,69500	397957,26340	Overloon	sportveld	Quercus robur
194290,00490	397954,93590	Overloon	sportveld	Quercus robur
194294,38450	397955,07530	Overloon	sportveld	Quercus robur
194292,16880	397954,16950	Overloon	sportveld	Quercus robur
194291,21040	397958,75840	Overloon	Museumlaan	Robinia pseudoacacia
194294,22410	397957,94310	Overloon	Museumlaan	Robinia pseudoacacia
193702,50000	397721,44000	Overloon	merseloseweg to 11	Tilia europaea
193745,36450	398236,66500	Overloon	Engelseweg 1	Tilia europaea Koningslinde
193746,74450	398226,02340	Overloon	Engelseweg 1	Tilia europaea Koningslinde
194189,84980	398140,54400	Overloon	Museumlaan	Robinia pseudoacacia

194191,40130	398140,98720	Overloon	Museumlaan	Robinia pseudoacacia
193840,50096	397466,75338	Overloon	Bossenhoekweg	Tilia europaea Koningslinde
193834,46104	397471,96009	Overloon	Bossenhoekweg	Tilia europaea Koningslinde
193812,86378	397497,92797	Overloon	Bossenhoekweg	Tilia europaea Koningslinde
193816,98995	397492,29752	Overloon	Bossenhoekweg	Tilia europaea Koningslinde
193824,08758	397484,38094	Overloon	Bossenhoekweg	Tilia europaea Koningslinde
193810,35269	397486,09875	Overloon	Bossenhoekweg	Tilia europaea Koningslinde
193816,85346	397478,78473	Overloon	Bossenhoekweg	Tilia europaea Koningslinde
193823,13213	397471,55061	Overloon	Bossenhoekweg	Tilia europaea Koningslinde

193827,77289	397466,09089	Overloon	Bossenhoekweg	Tilia europaea Koningslinde
193829,41080	397478,78473	Overloon	Bossenhoekweg	Tilia europaea Koningslinde
193826,61012	398140,60700	Overloon	14 Oktoberplein	Quercus robur
193771,61628	398188,13713	Overloon	14 Oktoberplein	Tilia europaea Koningslinde
193770,30393	398210,11899	Overloon	14 Oktoberplein	Tilia europaea Koningslinde
193877,82680	397853,32860	Overloon	Venrayseweg	Quercus robur
193888,52436	397856,07157	Overloon	Venrayseweg	Quercus robur
193877,82680	397832,48208	Overloon	Venrayseweg	Quercus robur
193888,79866	397835,77363	Overloon	Venrayseweg	Quercus robur
193878,37540	397811,36126	Overloon	Venrayseweg	Quercus robur

193888,79866	397812,18414	Overloon	Venrayseweg	Quercus robur
193878,37540	397791,88621	Overloon	Venrayseweg	Quercus robur
193889,62155	397788,32036	Overloon	Venrayseweg	Quercus robur
193878,10110	397772,13687	Overloon	Venrayseweg	Quercus robur
193877,27821	397752,11323	Overloon	Venrayseweg	Quercus robur
193889,34725	397758,97064	Overloon	Venrayseweg	Quercus robur
193878,37540	397713,98603	Overloon	Venrayseweg	Quercus robur
193879,47258	397699,44833	Overloon	Venrayseweg	Quercus robur
193881,66695	397686,55640	Overloon	Venrayseweg	Quercus robur
193886,60429	397672,56728	Overloon	Venrayseweg	Quercus robur
193957,37276	397534,32190	Overloon	Venrayseweg	Quercus robur

193969,44180	397539,53353	Overloon	Venrayseweg	Quercus robur
193962,58439	397521,15567	Overloon	Venrayseweg	Quercus robur
193974,92773	397528,28738	Overloon	Venrayseweg	Quercus robur
193970,81328	397502,50351	Overloon	Venrayseweg	Quercus robur
193979,86506	397489,06299	Overloon	Venrayseweg	Quercus robur
193988,91684	397480,83410	Overloon	Venrayseweg	Quercus robur
193657,83144	398165,24518	Overloon	Irenestraat	Quercus robur
193566,31126	398145,10833	Overloon	Irenestraat	Quercus robur
193524,10828	398149,08747	Overloon	Irenestraat	Quercus robur
193530,40751	398686,67525	Overloon	Stevensbeeksweg	Quercus robur
193525,88922	398695,42034	Overloon	Stevensbeeksweg	Quercus robur

193517,14413	398712,76476	Overloon	Stevensbeekseweg	Quercus robur
193513,64610	398720,63534	Overloon	Stevensbeekseweg	Quercus robur
193508,39905	398734,77323	Overloon	Stevensbeekseweg	Quercus robur
193789,66148	398146,56976	Overloon	14 Oktoberplein	Tilia europaea Koningslinde
193807,79590	398125,92739	Overloon	14 Oktoberplein	Tilia europaea Koningslinde
194227,60815	397950,88848	Overloon	sportveld	Quercus robur
194221,12733	397948,78291	Overloon	sportveld	Quercus robur
194214,20744	397946,47221	Overloon	sportveld	Quercus robur
194206,15549	397943,26451	Overloon	sportveld	Quercus robur
194199,14357	397940,65223	Overloon	sportveld	Quercus robur
194190,48179	397937,21501	Overloon	sportveld	Quercus robur

194182,91992	397934,87771	Overloon	sportveld	Quercus robur
194175,08307	397931,02803	Overloon	sportveld	Quercus robur
194164,63393	397926,62839	Overloon	sportveld	Quercus robur
194158,99690	397924,56606	Overloon	sportveld	Quercus robur
194169,30854	397928,96570	Overloon	sportveld	Quercus robur
194154,59726	397922,64122	Overloon	sportveld	Quercus robur
194156,10964	397916,59172	Overloon	sportveld	Quercus robur
194159,13439	397911,09218	Overloon	sportveld	Quercus robur
194160,37179	397906,14259	Overloon	sportveld	Quercus robur
194163,12156	397897,89327	Overloon	sportveld	Quercus robur
194165,45886	397892,80619	Overloon	sportveld	Quercus robur

194167,79617	397884,55688	Overloon	sportveld	Quercus robur
194171,78334	397874,52021	Overloon	sportveld	Quercus robur
194179,20772	397856,64669	Overloon	sportveld	Quercus robur
194182,36996	397847,29747	Overloon	sportveld	Quercus robur
194185,80718	397838,36071	Overloon	sportveld	Quercus robur
194188,69444	397830,11139	Overloon	sportveld	Quercus robur
194192,95658	397821,03714	Overloon	sportveld	Quercus robur
194196,11882	397811,68792	Overloon	sportveld	Quercus robur
194079,67271	398551,97294	Overloon	Kuluutsheuvel	Quercus robur
194156,23888	397839,36711	Overloon	De Bergkamp	Quercus robur
194164,39253	397787,38756	Overloon	De Bergkamp	Quercus robur

194168,95054	397774,27166	Overloon	De Bergkamp	Quercus robur
194171,55512	397766,55095	Overloon	De Bergkamp	Quercus robur
194175,64802	397760,78368	Overloon	De Bergkamp	Quercus robur
194177,50843	397753,62109	Overloon	De Bergkamp	Quercus robur
194181,22926	397753,80713	Overloon	De Bergkamp	Quercus robur
194182,43853	397759,76045	Overloon	De Bergkamp	Quercus robur
194158,43922	397801,52669	Overloon	De Bergkamp	Quercus robur
194158,90432	397800,13138	Overloon	De Bergkamp	Quercus robur
194149,97434	397857,43206	Overloon	De Bergkamp	Quercus robur
194114,06840	397844,40917	Overloon	De Bergkamp	Quercus robur
189455,64000	407717,84000	Rijkevoort	Kapelstraat	Acer saccharinum

189465,23000	407760,44000	Rijkevoort	Kapelstraat	Tilia europaea Koningslinde
189452,56000	407740,75000	Rijkevoort	Kapelstraat	Fagus sylvatica
189466,66000	407793,66000	Rijkevoort	Kapelstraat	Tilia europaea Koningslinde
189462,95000	407789,69000	Rijkevoort	Kapelstraat	Tilia europaea Koningslinde
189459,25000	407785,72000	Rijkevoort	Kapelstraat	Tilia europaea Koningslinde
189455,55000	407781,75000	Rijkevoort	Kapelstraat	Tilia europaea Koningslinde
189451,86000	407777,78000	Rijkevoort	Kapelstraat	Tilia europaea Koningslinde
189455,77000	407775,00000	Rijkevoort	Kapelstraat	Tilia europaea Koningslinde
189459,67000	407772,22000	Rijkevoort	Kapelstraat	Tilia europaea Koningslinde

189463,580 00	407769,470 00	Rijkevoort	Kapelstraat	Tilia europaea Koningslinde
189414,190 00	407800,840 00	Rijkevoort	Kapelstraat	Tilia europaea Koningslinde
189413,360 00	407794,750 00	Rijkevoort	Kapelstraat	Tilia europaea Koningslinde
189457,980 00	407764,310 00	Rijkevoort	Kapelstraat	Tilia europaea Koningslinde
189453,480 00	407767,660 00	Rijkevoort	Kapelstraat	Tilia europaea Koningslinde
189450,030 00	407770,160 00	Rijkevoort	Kapelstraat	Tilia europaea Koningslinde
189444,910 00	407770,310 00	Rijkevoort	Kapelstraat	Tilia europaea Koningslinde
189432,860 00	407757,410 00	Rijkevoort	Kapelstraat	Tilia europaea Koningslinde
189436,660 00	407761,470 00	Rijkevoort	Kapelstraat	Tilia europaea Koningslinde

189483,08000	407780,66000	Rijkevoort	Kapelstraat	Tilia europaea Koningslinde
189470,95000	407763,44000	Rijkevoort	Kapelstraat	Tilia europaea Koningslinde
189456,63000	407745,53000	Rijkevoort	Kapelstraat	Tilia europaea Koningslinde
189841,77470	407521,10020	Rijkevoort	Hoogeindsestraat vel	Quercus robur
189892,06270	407416,98280	Rijkevoort	Hoogeindsestraat vel	Quercus robur
189909,41560	407391,48470	Rijkevoort	Hoogeindsestraat vel	Quercus robur
189945,53800	407394,31780	Rijkevoort	Hoogeindsestraat vel	Quercus robur
189466,50530	407637,99980	Rijkevoort	Kerkveld speelveld	Quercus robur
189444,14530	407622,33750	Rijkevoort	Kerkveld achter spee	Quercus robur
189440,74500	407616,25810	Rijkevoort	Kerkveld speelveld	Quercus robur
189431,05910	407613,78510	Rijkevoort	Kerkveld speelveld	Quercus robur

189418,48810	407596,88630	Rijkevoort	Kerkveld speelveld	Quercus robur
189566,45540	407544,12920	Rijkevoort	Kerkveld	Quercus robur
189574,81337	407544,06124	Rijkevoort	Kerkveld	Quercus robur
189582,64023	407544,20573	Rijkevoort	Kerkveld	Quercus robur
189589,04364	407544,35022	Rijkevoort	Kerkveld	Quercus robur
189595,65951	407544,32899	Rijkevoort	Kerkveld	Quercus robur
189603,19319	407544,21428	Rijkevoort	Kerkveld	Quercus robur
189997,85990	407833,08544	Rijkevoort	Veldweg	Quercus palustris
189999,56012	407826,44646	Rijkevoort	Veldweg	Quercus palustris
190002,96058	407823,93660	Rijkevoort	Veldweg	Quercus palustris
190002,96058	407818,51207	Rijkevoort	Veldweg	Quercus palustris

189998,26471	407820,61711	Rijkevoort	Veldweg	Quercus palustris
189994,13559	407825,96068	Rijkevoort	Veldweg	Quercus palustris
189992,31392	407820,65759	Rijkevoort	Veldweg	Quercus palustris
189432,89484	407732,12772	Rijkevoort	Kapelstraat	Fagus sylvatica
189331,87697	407323,37340	Rijkevoort	St. Anthonisdijk	Quercus robur
189330,85164	407297,64696	Rijkevoort	St. Anthonisdijk	Quercus robur
189330,38558	407274,99650	Rijkevoort	St. Anthonisdijk	Quercus robur
189329,91952	407259,52335	Rijkevoort	St. Anthonisdijk	Quercus robur
189330,38558	407243,21129	Rijkevoort	St. Anthonisdijk	Quercus robur
189330,40597	407223,73004	Rijkevoort	St. Anthonisdijk	Quercus robur
189330,12051	407199,89404	Rijkevoort	St. Anthonisdijk	Quercus robur

189330,12051	407183,62277	Rijkevoort	St. Anthonisdijk	Quercus robur
189328,40775	407070,00929	Rijkevoort	St. Anthonisdijk	Quercus robur
189328,40775	407061,16000	Rijkevoort	St. Anthonisdijk	Quercus robur
189328,12229	407028,90291	Rijkevoort	St. Anthonisdijk	Quercus robur
189327,12317	406948,83110	Rijkevoort	St. Anthonisdijk	Quercus robur
189326,69498	406919,42861	Rijkevoort	St. Anthonisdijk	Quercus robur
189326,12406	406905,44102	Rijkevoort	St. Anthonisdijk	Quercus robur
189326,12406	406889,31248	Rijkevoort	St. Anthonisdijk	Quercus robur
189326,12406	406873,75485	Rijkevoort	St. Anthonisdijk	Quercus robur
189325,98133	406864,76283	Rijkevoort	St. Anthonisdijk	Quercus robur
189325,26768	406854,91443	Rijkevoort	St. Anthonisdijk	Quercus robur

189672,22078	407686,28538	Rijkevoort	Hoogeindsekampen	Platanus x acerifolia
189674,30840	407670,57854	Rijkevoort	Hoogeindsekampen	Platanus x acerifolia
189665,75910	407677,33845	Rijkevoort	Hoogeindsekampen	Platanus x acerifolia
189655,32101	407663,42099	Rijkevoort	Hoogeindsekampen	Platanus x acerifolia
189659,29743	407669,38562	Rijkevoort	Hoogeindsekampen	Platanus x acerifolia
189666,15675	407666,90036	Rijkevoort	Hoogeindsekampen	Platanus x acerifolia
189589,33819	407632,43935	Rijkevoort	Beekdal	Platanus x acerifolia
189579,54825	407627,23845	Rijkevoort	Beekdal	Platanus x acerifolia
189570,52316	407630,29781	Rijkevoort	Beekdal	Platanus x acerifolia
189566,69897	407621,88458	Rijkevoort	Beekdal	Platanus x acerifolia
189558,89761	407628,15626	Rijkevoort	Beekdal	Platanus x acerifolia

189548,64878	407625,55581	Rijkevoort	Beekdal	Platanus x acerifolia
189558,43871	407618,97819	Rijkevoort	Beekdal	Platanus x acerifolia
189660,16224	407343,02444	Rijkevoort	Kampweg	Quercus robur
189783,60718	407341,03586	Rijkevoort	Kampweg	Quercus robur
194918,68557	405921,91390	Sambeek	Bergstraat	Quercus robur
194916,20636	405953,80546	Sambeek	Bergstraat	Fraxinus excelsior
194914,85407	405979,27362	Sambeek	Bergstraat	Fraxinus excelsior
194909,77492	405990,34728	Sambeek	Bergstraat	Quercus robur
194908,62331	405997,15229	Sambeek	Bergstraat	Quercus robur
194904,85438	406019,03302	Sambeek	Bergstraat	Quercus robur
194900,66668	406030,02573	Sambeek	Bergstraat	Quercus robur

194891,034 97	406056,931 70	Sambeek	Bergstraat	Quercus robur
194884,229 95	406071,483 96	Sambeek	Bergstraat	Quercus robur
194877,006 17	406087,711 30	Sambeek	Bergstraat	Quercus robur
194872,713 78	406092,945 92	Sambeek	Bergstraat	Quercus robur
194863,814 92	406106,765 33	Sambeek	Bergstraat	Quercus robur
194861,511 68	406109,068 57	Sambeek	Bergstraat	Quercus robur
194860,674 14	406111,790 57	Sambeek	Bergstraat	Quercus robur
194856,591 14	406119,119 04	Sambeek	Bergstraat	Quercus robur
194853,031 59	406126,028 75	Sambeek	Bergstraat	Quercus robur
194848,843 89	406134,299 46	Sambeek	Bergstraat	Quercus robur
194846,540 66	406140,895 08	Sambeek	Bergstraat	Quercus robur

194844,76088	406144,76871	Sambeek	Bergstraat	Quercus robur
194843,19050	406148,01417	Sambeek	Bergstraat	Quercus robur
194840,88726	406152,41126	Sambeek	Bergstraat	Quercus robur
194837,95587	406159,84442	Sambeek	Bergstraat	Quercus robur
194835,33856	406165,39313	Sambeek	Bergstraat	Quercus robur
194832,93063	406171,88406	Sambeek	Bergstraat	Quercus robur
194830,73209	406176,59522	Sambeek	Bergstraat	Quercus robur
194827,80070	406184,13308	Sambeek	Bergstraat	Quercus robur
194825,28808	406190,83340	Sambeek	Bergstraat	Quercus robur
194823,92708	406196,80088	Sambeek	Bergstraat	Quercus robur
194821,30977	406201,82612	Sambeek	Bergstraat	Quercus robur

194854,78809	405508,00490	Sambeek	Torenstraat41	Fagus sylvatica Atropunicea
194853,58242	405513,83233	Sambeek	Torenstraat41	Tilia europaea Koningslinde
194833,48782	405515,43990	Sambeek	Torenstraat41	Tilia europaea Koningslinde
194814,19700	405519,05693	Sambeek	Torenstraat41	Tilia europaea Koningslinde
194815,80457	405513,83233	Sambeek	Torenstraat41	Tilia europaea Koningslinde
194807,56578	405516,44463	Sambeek	Torenstraat41	Tilia europaea Koningslinde
194810,94734	405509,46438	Sambeek	Torenstraat41	Aesculus hippocastanum
194850,01610	405521,35257	Sambeek	Torenstraat41	Aesculus hippocastanum
194805,55633	405536,53923	Sambeek	Torenstraat41	Ailanthus altissima

194792,69578	405563,06410	Sambeek	Torenstraat41	Acer negundo
194801,53741	405588,98613	Sambeek	Torenstraat41	Sequoiadendron giganteum
194817,01025	405586,57478	Sambeek	Torenstraat41	Betula pendula Youngii
194822,03390	405587,98140	Sambeek	Torenstraat41	Betula pendula Youngii
194823,44052	405551,81113	Sambeek	Torenstraat41	Magnolia kobus
194826,25376	405535,13261	Sambeek	Torenstraat41	Taxus baccata
194766,20221	405649,15969	Sambeek	Torenstraat	Quercus robur
194759,94883	405646,96940	Sambeek	Torenstraat	Quercus robur
195116,89753	405219,44121	Sambeek	Grote straat	Tilia europaea Koningslinde
195117,53986	405186,79941	Sambeek	Grote straat	Fagus sylvatica
195106,44515	405185,16440	Sambeek	Grote straat	Fagus sylvatica

194751,68874	405644,48546	Sambeek	Torenstraat	Quercus robur
194745,39460	405644,68850	Sambeek	Torenstraat	Quercus robur
198082,26220	401151,96840	Vierlingsbeek	Burggraaf 7	Salix alba
198276,81210	400935,56210	Vierlingsbeek	Pastoor Jansenstraa	Quercus robur
198493,97080	401488,51640	Vierlingsbeek	Klaphekken	Quercus robur
197237,22670	400674,76920	Vierlingsbeek	Makkenweg 6	Quercus robur
197921,80259	401688,14773	Vierlingsbeek	Grotestraat	Quercus robur
197941,86522	401675,20690	Vierlingsbeek	Grotestraat	Tilia tomentosa Brabant
197983,22646	401017,53056	Vierlingsbeek	Spoorstraat park	Fagus sylvatica Atropunicea
198508,20925	401501,90655	Vierlingsbeek	Klaphekken	Fraxinus excelsior
198528,88566	401515,69083	Vierlingsbeek	Klaphekken	Ulmus glabra

198554,81322	401530,45970	Vierlingsbeek	Klaphekken	Fraxinus excelsior
198564,00274	401543,25938	Vierlingsbeek	Klaphekken	Quercus robur
198577,78702	401550,80791	Vierlingsbeek	Klaphekken	Fraxinus excelsior
198595,83785	401553,43349	Vierlingsbeek	Klaphekken	Fraxinus excelsior
198609,29393	401569,84334	Vierlingsbeek	Klaphekken	Quercus robur
198621,43722	401568,20235	Vierlingsbeek	Klaphekken	Fraxinus excelsior
198624,71919	401580,01745	Vierlingsbeek	Klaphekken	Quercus robur
198639,15986	401577,72007	Vierlingsbeek	Klaphekken	Quercus robur
198662,13365	401597,08369	Vierlingsbeek	Klaphekken	Fraxinus excelsior
198668,69759	401615,13453	Vierlingsbeek	Klaphekken	Betula
198688,71761	401629,57520	Vierlingsbeek	Klaphekken	Fraxinus excelsior

198690,35860	401644,34407	Vierlingsbeek	Klaphekken	Quercus robur
198700,53271	401660,75392	Vierlingsbeek	Klaphekken	Quercus robur
198713,98878	401666,66146	Vierlingsbeek	Klaphekken	Fraxinus excelsior
198728,10126	401659,76933	Vierlingsbeek	Klaphekken	Quercus robur
198729,74224	401674,53819	Vierlingsbeek	Klaphekken	Quercus robur
198752,19886	401677,83636	Vierlingsbeek	Klaphekken	Fraxinus excelsior
198758,56315	401681,21738	Vierlingsbeek	Klaphekken	Fraxinus excelsior
198763,73413	401693,74707	Vierlingsbeek	Klaphekken	Quercus robur
198767,51292	401714,23211	Vierlingsbeek	Klaphekken	Fraxinus excelsior
198766,51850	401720,79528	Vierlingsbeek	Klaphekken	Fraxinus excelsior
198771,68948	401726,76180	Vierlingsbeek	Klaphekken	Acer campestre

198769,50176	401743,86581	Vierlingsbeek	Klaphekken	Acer campestre
198762,73971	401749,23568	Vierlingsbeek	Klaphekken	Fraxinus excelsior
198770,49618	401767,33412	Vierlingsbeek	Klaphekken	Fraxinus excelsior
198766,91627	401787,62027	Vierlingsbeek	Klaphekken	Fraxinus excelsior
198776,06493	401807,50866	Vierlingsbeek	Klaphekken	Quercus robur
198779,44596	401839,33009	Vierlingsbeek	Klaphekken	Quercus robur
198780,44038	401853,64973	Vierlingsbeek	Klaphekken	Fraxinus excelsior
198776,26381	401875,52696	Vierlingsbeek	Klaphekken	Fraxinus excelsior
198784,21917	401893,42651	Vierlingsbeek	Klaphekken	Fraxinus excelsior
198776,66158	401915,10486	Vierlingsbeek	Klaphekken	Fraxinus excelsior
198776,26381	401924,45240	Vierlingsbeek	Klaphekken	Fraxinus excelsior

198769,89953	401950,10843	Vierlingsbeek	Klaphekken	Fraxinus excelsior
198751,40333	402020,51333	Vierlingsbeek	Klaphekken	Quercus robur
198743,44797	402050,54480	Vierlingsbeek	Klaphekken	Quercus robur
198753,39216	402040,00395	Vierlingsbeek	Klaphekken	Fraxinus excelsior
198752,99440	402070,03542	Vierlingsbeek	Klaphekken	Fraxinus excelsior
198746,23234	402075,20640	Vierlingsbeek	Klaphekken	Acer campestre
198748,42007	402084,15618	Vierlingsbeek	Klaphekken	Fraxinus excelsior
198750,60779	402089,32716	Vierlingsbeek	Klaphekken	Quercus robur
198751,20444	402092,90707	Vierlingsbeek	Klaphekken	Quercus robur
198751,40333	402096,48698	Vierlingsbeek	Klaphekken	Quercus robur
198752,39774	402098,67471	Vierlingsbeek	Klaphekken	Quercus robur

198758,16538	402102,45350	Vierlingsbeek	Klaphekken	Quercus robur
198754,18770	402125,52403	Vierlingsbeek	Klaphekken	Quercus robur
198752,39774	402129,50171	Vierlingsbeek	Klaphekken	Quercus robur
198738,87364	402145,81019	Vierlingsbeek	Klaphekken	Quercus robur
198734,69708	402157,74323	Vierlingsbeek	Klaphekken	Fraxinus excelsior
198728,13391	402163,51086	Vierlingsbeek	Klaphekken	Quercus robur
198714,60980	402178,62604	Vierlingsbeek	Klaphekken	Quercus robur
198704,46672	402189,56465	Vierlingsbeek	Klaphekken	Quercus robur
198698,69909	402196,32670	Vierlingsbeek	Klaphekken	Quercus robur
198691,14150	402206,27090	Vierlingsbeek	Klaphekken	Quercus robur
198686,16940	402213,23184	Vierlingsbeek	Klaphekken	Quercus robur

198681,39619	402221,78384	Vierlingsbeek	Klaphekken	Quercus robur
198675,82744	402229,93808	Vierlingsbeek	Klaphekken	Quercus robur
198672,24753	402235,90460	Vierlingsbeek	Klaphekken	Quercus robur
198668,26985	402241,07558	Vierlingsbeek	Klaphekken	Quercus robur
198656,13793	402257,78183	Vierlingsbeek	Klaphekken	Quercus robur
198652,95579	402261,75951	Vierlingsbeek	Klaphekken	Quercus robur
198648,97811	402265,93607	Vierlingsbeek	Klaphekken	Quercus robur
198646,19374	402269,91375	Vierlingsbeek	Klaphekken	Quercus robur
198643,40936	402274,09031	Vierlingsbeek	Klaphekken	Quercus robur
198639,23280	402278,86353	Vierlingsbeek	Klaphekken	Quercus robur
198313,62857	400932,57032	Vierlingsbeek	Kreupelstraat	Tilia europaea Koningslinde

197990,03590	401010,56841	Vierlingsbeek	Spoorstraat park	Tilia europaea Koningslinde
198006,27108	400996,28145	Vierlingsbeek	Spoorstraat park	Quercus robur
197998,80290	400986,21564	Vierlingsbeek	Spoorstraat park	Robinia pseudoacacia Bessoniana
197981,26891	400979,72157	Vierlingsbeek	Spoorstraat park	Quercus robur
197978,83363	400976,14983	Vierlingsbeek	Spoorstraat park	Quercus robur
197989,71120	400971,92869	Vierlingsbeek	Spoorstraat park	Quercus robur
197980,29480	400963,97345	Vierlingsbeek	Spoorstraat park	Quercus robur
197998,80290	400964,78521	Vierlingsbeek	Spoorstraat park	Quercus robur
197995,06881	400962,83699	Vierlingsbeek	Spoorstraat park	Quercus robur
198016,01219	400962,34993	Vierlingsbeek	Spoorstraat park	Platanus x acerifolia
198021,36980	400960,88877	Vierlingsbeek	Spoorstraat park	Pyrus communis

				(incl. fruitrassen)
198026,078 00	400960,401 71	Vierlingsbeek	Spoorstraat park	Fraxinus excelsior cv.
198034,682 64	400958,778 19	Vierlingsbeek	Spoorstraat park	Quercus robur
198042,313 17	400957,317 03	Vierlingsbeek	Spoorstraat park	Quercus robur
198051,242 52	400956,180 56	Vierlingsbeek	Spoorstraat park	Acer campestre
198045,884 91	400961,862 88	Vierlingsbeek	Spoorstraat park	Quercus robur
198039,390 84	400962,187 58	Vierlingsbeek	Spoorstraat park	Quercus robur
198041,176 71	400972,091 04	Vierlingsbeek	Spoorstraat park	Quercus robur
198039,553 19	400976,961 59	Vierlingsbeek	Spoorstraat park	Quercus robur
198044,910 80	400980,046 28	Vierlingsbeek	Spoorstraat park	Quercus robur
198051,404 87	400973,227 50	Vierlingsbeek	Spoorstraat park	Quercus robur

198051,40487	400981,34509	Vierlingsbeek	Spoorstraat park	Quercus robur
198042,47553	400986,21564	Vierlingsbeek	Spoorstraat park	Quercus robur
198032,08501	400980,85803	Vierlingsbeek	Spoorstraat park	Salix alba cv.
198029,64974	400971,60398	Vierlingsbeek	Spoorstraat park	Liquidambar styraciflua
198023,80507	400976,31218	Vierlingsbeek	Spoorstraat park	Quercus robur
198020,55804	400970,14282	Vierlingsbeek	Spoorstraat park	Quercus robur
198015,20043	400966,89578	Vierlingsbeek	Spoorstraat park	Quercus robur
198017,96041	400975,66278	Vierlingsbeek	Spoorstraat park	Quercus robur
198011,46634	400972,90280	Vierlingsbeek	Spoorstraat park	Fagus sylvatica
198009,35576	400986,37799	Vierlingsbeek	Spoorstraat park	Aesculus hippocastanum
198018,69739	400996,07258	Vierlingsbeek	Spoorstraat park	Quercus robur

198030,36181	401003,89304	Vierlingsbeek	Spoorstraat park	Fraxinus excelsior
198037,51952	401007,07424	Vierlingsbeek	Spoorstraat park	Fagus sylvatica
198040,43563	401009,59270	Vierlingsbeek	Spoorstraat park	Nothofagus antarctica
198043,21918	401002,83264	Vierlingsbeek	Spoorstraat park	Betula pendula
198049,31649	400997,00043	Vierlingsbeek	Spoorstraat park	Fagus sylvatica
198046,53294	400994,08432	Vierlingsbeek	Spoorstraat park	Fagus sylvatica
197305,13522	400545,14925	Vierlingsbeek	Soetendaal	Tilia europaea Euchlora
197308,38215	400555,36754	Vierlingsbeek	Soetendaal	Tilia europaea Euchlora
197297,87738	400559,28295	Vierlingsbeek	Soetendaal	Tilia europaea Euchlora
197305,23072	400562,62538	Vierlingsbeek	Soetendaal	Tilia europaea Euchlora

195709,58000	403555,59000	Vortum-Mullem	Luinbeekweg	Tilia europaea
195575,70000	403399,44000	Vortum-Mullem	Luinbeekweg	Quercus rubra
195719,53000	403562,59000	Vortum-Mullem	Luinbeekweg	Tilia europaea
196179,89000	403872,84000	Vortum-Mullem	St. Cornelisstraat 2A	Tilia europaea
195696,60250	403532,80750	Vortum-Mullem	St cornelisstraat	Quercus robur
195503,43650	403196,39183	Vortum-Mullem	Pastoor Sweensstraa	Acer pseudoplatanus

Lijst particuliere beschermde bomen Boxmeer

Coördinaten				
x	y	Kern	Straat	Soort
192815,55040	409524,61210	Beugen	Dorpsstraat 42	Tilia europaea
192808,32070	409525,66370	Beugen	Dorpsstraat 42	Tilia europaea

192802,27400	409526,18950	Beugen	Dorpsstraat 42	Tilia europaea
192788,47180	409519,87990	Beugen	Dorpsstraat 42	Juglans regia
192655,70780	409453,76080	Beugen	Dorpsstraat 49	Fagus sylvatica Atropunicea
192606,80860	409337,16510	Beugen	Dorpsstraat 55	Tilia europaea
192608,91180	409342,42310	Beugen	Dorpsstraat 55	Tilia europaea
192611,01500	409347,68100	Beugen	Dorpsstraat 53	Tilia europaea
192608,12310	409349,19270	Beugen	Dorpsstraat 53	Tilia europaea
192605,09980	409349,98140	Beugen	Dorpsstraat 53	Tilia europaea
192606,28280	409353,99060	Beugen	Dorpsstraat 53	Tilia europaea
192607,72880	409358,06560	Beugen	Dorpsstraat 53	Tilia europaea
192610,16060	409353,39910	Beugen	Dorpsstraat 53	Tilia europaea
192600,49900	409388,16750	Beugen	Dorpsstraat 53	Juglans regia

193173,20710	409279,48670	Beugen	Klaverkamp 2	Betula pubescens
193177,48050	409264,06530	Beugen	Klaverkamp 2	Quercus robur
193382,64570	409182,28190	Beugen	Boxmeerseweg 5	Juglans regia
193380,20230	409201,98240	Beugen	Boxmeerseweg 5	Quercus robur
193385,08920	409166,24650	Beugen	Boxmeerseweg 5	Castanea sativa
193079,04310	410188,53820	Beugen	oeffeltsweg 23	Tilia europaea Euchlora
193075,37790	410175,09900	Beugen	oeffeltsweg 23	Tilia europaea Euchlora
193100,11380	410272,15600	Beugen	provincialeweg 4	Tilia europaea
193098,66240	410266,16890	Beugen	provincialeweg 4	Tilia europaea
193097,02960	410261,81470	Beugen	provincialeweg 4	Tilia europaea
193353,91350	409634,23770	Beugen	Kerkplein 3	Fagus sylvatica Atropunicea
193356,80030	409626,23440	Beugen	Kerkplein 3	Taxus baccata

193362,06480	409620,99180	Beugen	Kerkplein 3	Taxus baccata
193359,34770	409617,59540	Beugen	Kerkplein 3	Acer platanoides
193361,27230	409613,29330	Beugen	Kerkplein 3	Fagus sylvatica Atropunicea
193308,28860	409638,53980	Beugen	Kerkplein 5	Quercus robur
193638,69810	409506,14430	Beugen	Hagelkruisstraat dijk	Quercus robur
192746,90510	409650,88250	Beugen	Brouwersstraat 37	Quercus robur
193070,03840	410066,79990	Beugen	oeffelseweg 21a	Quercus robur
193055,54090	410056,16840	Beugen	oeffelseweg 21a	Quercus robur
193055,54090	410035,54970	Beugen	oeffelseweg 21a	Quercus robur
193057,15170	410021,37440	Beugen	oeffelseweg 21a	Quercus robur
193194,71620	409728,62700	Beugen	Kerkplein 17	Quercus robur Fastigiata
193403,35390	409247,79250	Beugen	Boxmeerseweg 5b	Quercus robur

193497,39700	408493,48530	Beugen	Provincialeweg 5	Tilia europaea
193497,14500	408496,59230	Beugen	Provincialeweg 5	Tilia europaea
193497,22900	408499,27940	Beugen	Provincialeweg 5	Tilia europaea
191116,78322	410011,52327	Beugen	Graafsedijk	Quercus robur
191107,93017	410020,12338	Beugen	Graafsedijk	Quercus robur
191099,58301	410030,11468	Beugen	Graafsedijk	Quercus robur
191092,50057	410038,71478	Beugen	Graafsedijk	Quercus robur
191096,54768	410022,14693	Beugen	Graafsedijk	Quercus robur
193420,03682	408310,21695	Beugen	Provincialeweg	Fraxinus excelsior Altena
193077,78473	409628,63736	Beugen	Dorpsstraat	Catalpa bignonioides
193369,16380	406567,82380	Boxmeer	Bakelgeertstraat 24	Betula pubescens

193949,628 80	406214,096 90	Boxmeer	Carmelietenstraa t-West	Tilia europaea Euchlora
193967,676 70	406194,932 60	Boxmeer	Hoogeweg	Tilia europaea Euchlora
193958,931 80	406203,863 50	Boxmeer	Hoogeweg	Tilia europaea Euchlora
193956,699 10	406207,212 60	Boxmeer	Hoogeweg	Tilia europaea Euchlora
193962,280 90	406199,956 20	Boxmeer	Hoogeweg	Tilia europaea Euchlora
193953,163 90	406210,003 50	Boxmeer	Hoogeweg	Tilia europaea Euchlora
193965,257 90	406196,793 20	Boxmeer	Hoogeweg	Tilia europaea Euchlora
193971,397 90	406188,978 60	Boxmeer	Hoogeweg	Tilia europaea Euchlora
193974,747 10	406184,885 20	Boxmeer	Hoogeweg	Tilia europaea Euchlora
193984,236 20	406174,465 80	Boxmeer	Hoogeweg	Tilia europaea Euchlora
193946,279 70	406212,236 30	Boxmeer	Carmelietenstraa t-West	Tilia europaea Euchlora
193943,302 70	406209,073 20	Boxmeer	Carmelietenstraa t-West	Tilia europaea Euchlora

193940,88390	406206,65440	Boxmeer	Carmelietenstraat-West	Tilia europaea Euchlora
193937,90690	406203,86350	Boxmeer	Carmelietenstraat-West	Tilia europaea Euchlora
193935,11600	406201,07260	Boxmeer	Carmelietenstraat-West	Tilia europaea Euchlora
193931,95290	406198,28170	Boxmeer	Carmelietenstraat-West	Tilia europaea Euchlora
193928,97590	406195,11860	Boxmeer	Carmelietenstraat-West	Tilia europaea Euchlora
193926,18500	406192,51380	Boxmeer	Carmelietenstraat-West	Tilia europaea Euchlora
193921,16140	406188,04830	Boxmeer	Carmelietenstraat-West	Tilia europaea Euchlora
193918,18440	406184,88520	Boxmeer	Carmelietenstraat-West	Tilia europaea Euchlora
193914,83530	406182,09430	Boxmeer	Carmelietenstraat-West	Tilia europaea Euchlora
193912,60250	406179,11730	Boxmeer	Carmelietenstraat-West	Tilia europaea Euchlora
193923,58020	406189,90890	Boxmeer	Carmelietenstraat-West	Tilia europaea Euchlora
193902,18310	406169,44210	Boxmeer	Carmelietenstraat-West	Tilia europaea Euchlora

193866,08720	406135,39290	Boxmeer	Carmelietenstraat-West	Tilia europaea Euchlora
193884,13510	406152,32450	Boxmeer	Carmelietenstraat-West	Tilia europaea Euchlora
193874,08780	406142,64930	Boxmeer	Carmelietenstraat-West	Tilia europaea Euchlora
193891,76370	406158,83660	Boxmeer	Carmelietenstraat-West	Tilia europaea Euchlora
193878,18120	406146,74260	Boxmeer	Carmelietenstraat-West	Tilia europaea Euchlora
193887,85640	406155,11540	Boxmeer	Carmelietenstraat-West	Tilia europaea Euchlora
193895,48490	406162,55790	Boxmeer	Carmelietenstraat-West	Tilia europaea Euchlora
193870,55260	406139,48620	Boxmeer	Carmelietenstraat-West	Tilia europaea Euchlora
193898,46190	406165,53480	Boxmeer	Carmelietenstraat-West	Tilia europaea Euchlora
193880,78600	406148,97540	Boxmeer	Carmelietenstraat-West	Tilia europaea Euchlora
193876,32060	406144,69600	Boxmeer	Carmelietenstraat-West	Tilia europaea Euchlora
193460,06760	407790,17330	Boxmeer	Beugenseweg 59	Pyrus

193458,10590	407759,19030	Boxmeer	Beugenseweg 59	Malus
193500,48180	407753,49780	Boxmeer	Beugenseweg 59	Pyrus
193456,85960	407707,57980	Boxmeer	Beugenseweg 59	Pyrus
193500,87340	407759,81170	Boxmeer	Beugenseweg 59	Malus
193491,50630	407782,62410	Boxmeer	Beugenseweg 59	Malus
193461,37330	407807,09020	Boxmeer	Beugenseweg 59	Malus
193503,64390	407706,70320	Boxmeer	Beugenseweg 59	Populus
193503,35270	407697,38640	Boxmeer	Beugenseweg 59	Populus
193459,38880	407773,78790	Boxmeer	Beugenseweg 59	Malus
193472,78500	407758,97820	Boxmeer	Beugenseweg 59	Pyrus communis (incl. fruit)
193471,79670	407772,89940	Boxmeer	Beugenseweg 59	Malus

193462,894 40	407303,176 90	Boxmeer	Beugenseweg 47	Tilia europaea Euchlora
193462,696 50	407299,787 70	Boxmeer	Beugenseweg 47	Tilia europaea Euchlora
193463,086 60	407287,053 40	Boxmeer	Beugenseweg47	Tilia europaea Euchlora
193463,150 90	407282,389 10	Boxmeer	Beugenseweg47	Tilia europaea Euchlora
193463,406 90	407278,225 50	Boxmeer	Beugenseweg47	Tilia europaea Euchlora
193463,989 20	407270,941 10	Boxmeer	Beugenseweg 47	Tilia europaea Euchlora
193464,216 30	407261,193 60	Boxmeer	Beugenseweg 47	Tilia europaea Euchlora
193462,894 40	407307,643 20	Boxmeer	Beugenseweg 47	Tilia europaea Euchlora
193464,181 50	407266,311 90	Boxmeer	Beugenseweg 47	Tilia europaea Euchlora
194457,059 70	406210,124 60	Boxmeer	Bladkoninkje 37	Quercus robur
194607,951 40	406539,512 00	Boxmeer	Bocstraat 2	Fagus sylvatica Atropunicea
194602,787 30	406548,479 50	Boxmeer	Bocstraat 2	Fagus sylvatica Atropunicea

194411,03050	406494,55020	Boxmeer	Bocstraat 27	Robinia pseudoacacia
194569,85630	406506,73390	Boxmeer	Bocstraat 6	Sophora japonica
193687,53010	406585,62010	Boxmeer	Burg Verkuijlstraat 60	Aesculus hippocastanum
193673,49460	406578,58070	Boxmeer	Burg Verkuijlstraat 60	Aesculus hippocastanum
194150,14640	406425,06720	Boxmeer	Carmelietenstraat-Oost 5-3b	Tilia europaea Zwarte Linde
192756,48800	407604,58020	Boxmeer	de laurier	Castanea sativa
192711,08990	407652,29630	Boxmeer	de mahonie	Juglans regia
192814,72260	407498,52700	Boxmeer	de vlier 3	Liquidambar styraciflua
193068,09850	407673,27060	Boxmeer	De Wingerd 14	Quercus robur
192987,08170	407554,02700	Boxmeer	Floralaan 23	Ginkgo biloba
194399,53360	406939,82920	Boxmeer	't zand 15	Tilia europaea Euchlora

194401,31840	406935,44130	Boxmeer	't zand 15	Tilia europaea Euchlora
193761,47090	407610,11770	Boxmeer	Hoogendijk 8	Juglans regia
193522,16040	406547,94000	Boxmeer	Irenestraat 3	Liquidambar styraciflua
192925,32600	407046,97350	Boxmeer	Jan van de Capellestraat 1t	Betula pubescens
194358,95650	406373,87230	Boxmeer	Julie Postelsingel 72	Fagus sylvatica Atropunicea
194171,12020	406751,78990	Boxmeer	kerkpad 4	Corylus colurna
194211,65730	406716,82340	Boxmeer	Kerkpad 5	Tilia europaea Zwarte Linde
194303,40070	406624,26980	Boxmeer	Marktstraat achter	Fraxinus excelsior
194676,13300	406489,06990	Boxmeer	molendijk 15	Fagus sylvatica
194693,30700	406457,75390	Boxmeer	molendijk 7a	Fagus sylvatica Atropunicea
194524,07830	405922,78400	Boxmeer	nachtegaal 23	Tilia tomentosa
193895,51280	406352,90080	Boxmeer	Pastoor kerstenstraat 9	Fagus sylvatica Atropunicea

193860,671 00	406328,207 70	Boxmeer	Pastoor kerstenstraat 15	Tilia europaea Euchlora
193864,520 00	406330,912 00	Boxmeer	Pastoor kerstenstraat 15	Tilia europaea Euchlora
193614,703 30	406538,000 40	Boxmeer	margrietstraat	Acer rubrum
193624,292 40	406523,939 80	Boxmeer	margrietstraat	Aesculus pavia
193612,337 10	406532,403 30	Boxmeer	margrietstraat	Acer rubrum
193624,746 00	406572,307 00	Boxmeer	marijkestraat	Quercus robur
193628,267 90	406552,861 50	Boxmeer	marijkestraat	Fraxinus excelsior
193630,261 30	406573,222 40	Boxmeer	marijkestraat	Quercus robur
193613,981 50	406545,888 20	Boxmeer	marijkestraat	Acer pseudoplatanus
194423,868 80	406370,717 80	Boxmeer	sambeekseweg 11	Betula pendula Tristis
194423,704 00	406344,965 80	Boxmeer	sambeekseweg 11	Fagus sylvatica Atropunicea

194530,33850	406259,86910	Boxmeer	sambeekseweg 12	Robinia pseudoacacia
194525,96770	406266,00360	Boxmeer	sambeekseweg 12	Robinia pseudoacacia
194532,60820	406255,96130	Boxmeer	sambeekseweg 12	Robinia pseudoacacia
194537,10260	406255,69850	Boxmeer	sambeekseweg 12	Robinia pseudoacacia
194495,47430	406310,07230	Boxmeer	sambeekseweg 12a	Quercus robur
194504,73960	406300,97760	Boxmeer	sambeekseweg 12a	Quercus robur
194543,78820	406250,76090	Boxmeer	sambeekseweg 14	Malus
194430,89950	406321,62110	Boxmeer	sambeekseweg 15	Malus
194435,15070	406324,34010	Boxmeer	sambeekseweg 15	Malus
194423,97450	406311,31600	Boxmeer	sambeekseweg 15	Malus
194437,99320	406320,69320	Boxmeer	sambeekseweg 15	Malus
194442,88190	406310,57840	Boxmeer	sambeekseweg 15	Malus

194419,00740	406312,36160	Boxmeer	sambeekseweg 15	Malus
194422,33060	406314,81780	Boxmeer	sambeekseweg 15	Malus
194499,76480	406253,77900	Boxmeer	sambeekseweg 19	Acer platanoides
194517,07130	406257,16240	Boxmeer	sambeekseweg 19a	Robinia pseudoacacia
194442,23900	406176,57810	Boxmeer	sambeekseweg 21	Juglans regia
194516,25120	406246,35590	Boxmeer	sambeekseweg 19a	Fraxinus ornus
193510,53340	406729,16590	Boxmeer	spoorstraat 6	Fagus sylvatica Atropunicea
193514,77000	406725,82110	Boxmeer	spoorstraat 6	Quercus rubra
193474,19060	406750,77630	Boxmeer	spoorstraat 9	Acer platanoides
192543,94540	406262,78390	Boxmeer	st. anthonisweg 61	Aesculus hippocastanum
192555,07320	406267,37450	Boxmeer	st. anthonisweg 61	Tilia europaea

192546,92100	406289,58290	Boxmeer	st. anthonisweg 61	Quercus robur
193878,65410	406838,30030	Boxmeer	Reatsingel 4	Fagus sylvatica
194227,30740	406989,88980	Boxmeer	Sweelinck 9	Quercus robur
194360,21850	407020,08070	Boxmeer	't zand 7	Gleditsia triacanthos
194514,91800	406800,00960	Boxmeer	't Zand 14a	Quercus robur
194451,22440	406770,94480	Boxmeer	't Zand 19	Fagus sylvatica
194492,39070	406764,11670	Boxmeer	Zand 21	Fagus sylvatica Atropunicea
194529,99540	406667,54010	Boxmeer	't zand 35	Juglans regia
194271,15620	406801,17470	Boxmeer	van Coothstraat 8	Juglans regia
194252,59800	406805,05180	Boxmeer	van Coothstraat 6	Juglans regia
194310,34400	406760,20530	Boxmeer	van coothstraat	Fagus sylvatica Pendula
194667,05570	406431,60360	Boxmeer	van elswijckstraat 10	Robinia pseudoacacia

194739,51790	406175,41450	Boxmeer	van grotenhuistraat15	Fagus sylvatica Atropunicea
194763,62520	406196,17620	Boxmeer	van grotenhuistraat 16	Fagus sylvatica Pendula
194709,74040	406257,02020	Boxmeer	van Grotenhuisstraat 8	Fagus sylvatica Dawyck
194273,29290	406629,67260	Boxmeer	steenstraat 35 parkee3rplaats	Fraxinus excelsior
194354,43520	406613,94370	Boxmeer	sasse van ijsseltstraat 24	Fraxinus excelsior
194492,35300	406609,02680	Boxmeer	van sasse van ijsselstraat 36	Robinia pseudoacacia
194477,82070	406597,65190	Boxmeer	van sasse van ijsselstraat 37	Catalpa bignonioides
194153,13080	406428,61190	Boxmeer	Carmelietenstraat-Oost 5-3b	Tilia europaea Zwarte Linde
193904,21540	406360,26730	Boxmeer	Pastoor kerstenstraat 9	Fagus sylvatica Atropunicea
193736,73890	407041,11120	Boxmeer	Elzenstraat 7	Salix sepulcralis Tristis

194214,31120	406722,83440	Boxmeer	Kerkpad 5	Tilia europaea Zwarte Linde
194427,38420	406465,33130	Boxmeer	sambeekseweg 2	Quercus robur
194418,04320	406479,34280	Boxmeer	sambeekseweg 2	Quercus rubra
194366,75940	406459,95390	Boxmeer	steenstraat 1	Fagus sylvatica Atropunicea
194377,63420	406483,25720	Boxmeer	steenstraat 1	Quercus rubra
194337,08650	406480,30550	Boxmeer	steenstraat 1	Quercus rubra
194354,02020	406495,21960	Boxmeer	steenstraat 1	Aesculus hippocastanum
194520,96600	405921,26110	Boxmeer	nachtegaal 23	Tilia tomentosa
194517,35450	405920,53340	Boxmeer	nachtegaal 23	Tilia tomentosa
194514,21410	405919,54750	Boxmeer	nachtegaal 23	Tilia tomentosa
193494,71670	406782,37110	Boxmeer	spoorstraat 9	Acer platanoides

194219,54790	407445,18530	Boxmeer	veerstraat 38	Quercus robur
194224,34090	407423,45700	Boxmeer	veerstraat 38	Robinia pseudoacacia
194266,83900	407345,49060	Boxmeer	veerstraat 38b	Quercus robur
194259,17020	407339,09990	Boxmeer	achterzijde wieldijkje	Quercus robur
194251,18180	407333,34830	Boxmeer	achterzijde wieldijkje	Quercus robur
194243,19350	407327,91620	Boxmeer	achterzijde wieldijkje	Quercus robur
194235,52460	407320,88650	Boxmeer	achterzijde wieldijkje	Quercus robur
194225,93860	407314,17620	Boxmeer	achterzijde wieldijkje	Quercus robur
194215,07440	407307,14650	Boxmeer	achterzijde wieldijkje	Quercus robur
194204,52980	407300,11670	Boxmeer	achterzijde wieldijkje	Quercus robur
194195,58280	407295,96280	Boxmeer	achterzijde wieldijkje	Quercus robur
194182,48190	407287,97440	Boxmeer	achterzijde wieldijkje	Quercus robur

194169,06150	407280,30560	Boxmeer	achterzijde wieldijkje	Quercus robur
194189,19220	407289,57210	Boxmeer	achterzijde wieldijkje	Quercus robur
194177,04980	407283,50090	Boxmeer	achterzijde wieldijkje	Quercus robur
194164,90750	407277,42980	Boxmeer	achterzijde wieldijkje	Quercus robur
194156,59960	407277,11020	Boxmeer	achterzijde wieldijkje	Quercus robur
194149,89770	407276,33290	Boxmeer	achterzijde wieldijkje	Quercus robur
194139,85390	407275,02010	Boxmeer	achterzijde wieldijkje	Quercus robur
194136,85640	407273,06840	Boxmeer	achterzijde wieldijkje	Quercus robur
194210,60100	407302,67300	Boxmeer	achterzijde wieldijkje	Quercus robur
194222,42370	407310,34180	Boxmeer	achterzijde wieldijkje	Quercus robur
194231,37070	407316,09340	Boxmeer	achterzijde wieldijkje	Quercus robur
194276,74460	407348,04690	Boxmeer	veerstraat 38b	Quercus robur

194291,44320	407305,86830	Boxmeer	veerstraat 36a	Sequoiadendron giganteum
194271,31250	407288,29390	Boxmeer	wieldijkje 10	Carpinus betulus
194267,37160	407286,04040	Boxmeer	wieldijkje 10	Carpinus betulus
194262,53930	407284,26900	Boxmeer	wieldijkje 10	Carpinus betulus
194258,53110	407282,22280	Boxmeer	wieldijkje 10	Carpinus betulus
194311,89340	407204,89550	Boxmeer	veerstraat 28	Acer platanoides
194313,49100	407168,14900	Boxmeer	veerstraat 26	Aesculus hippocastanum
194294,31080	407166,23180	Boxmeer	veerstraat 22	Quercus robur
194313,81060	407132,68070	Boxmeer	veerstraat 24	Taxus baccata
194277,38360	407026,91480	Boxmeer	veerstraat 22	Quercus robur
194267,47810	406888,55640	Boxmeer	veerstraat 35a	Fagus sylvatica Pendula

194285,05250	406853,72720	Boxmeer	veerstraat 35a	Fagus sylvatica Atropunicea
194224,98000	406875,45550	Boxmeer	veerstraat 12a	Juglans regia
194111,52220	406773,48490	Boxmeer	Veerstraat 17	Fraxinus excelsior Jaspidea
194015,11830	407355,10250	Boxmeer	Van Speyk 23	Aesculus hippocastanum
194490,85780	407253,98700	Boxmeer	Veerstraat 49	Acer pseudoplatanus
194494,94380	407253,98700	Boxmeer	Veerstraat 49	Acer pseudoplatanus
194491,53880	407256,88120	Boxmeer	Veerstraat 49	Acer pseudoplatanus
194496,17357	407301,28051	Boxmeer	Veerstraat 49	Acer pseudoplatanus
194690,67710	406458,01830	Boxmeer	molendijk 7a	Fagus sylvatica Atropunicea
194692,79540	406459,07120	Boxmeer	molendijk 7a	Fagus sylvatica Atropunicea

194721,97110	406352,38690	Boxmeer	molendijk 15	Acer platanoides
194705,44990	406319,34460	Boxmeer	van Odenhovenstraat 7	Castanea sativa
193380,06200	405941,68380	Boxmeer	wim de korverstraat	Tilia europaea
193452,20090	405851,51030	Boxmeer	wim de korverstraat	Tilia europaea
193448,01890	405841,83950	Boxmeer	wim de korverstraat	Tilia europaea
194594,75770	406052,56820	Boxmeer	Sambeekseweg 33	Quercus robur
194418,91140	406834,77080	Boxmeer	Zandpaadje 9	Fagus sylvatica Atropunicea
194348,00240	406837,02660	Boxmeer	Zandpaadje 9	Fagus sylvatica Atropunicea
194376,59470	406848,27070	Boxmeer	Zandpaadje 9	Fagus sylvatica cv.
194249,99530	407142,13020	Boxmeer	Veerstraat 24	Fraxinus excelsior
194295,80430	407113,50950	Boxmeer	Veerstraat 24	Acer negundo

194284,33210	407141,28440	Boxmeer	Veerstraat 24	Juglans regia
194481,18180	406822,42900	Boxmeer	't zand 8a	Robinia pseudoacacia
194482,04940	406818,74180	Boxmeer	't zand 8a	Robinia pseudoacacia
194403,59110	406859,65970	Boxmeer	Zandpaadje 9	Platanus x acerifolia
193912,27760	407148,05910	Boxmeer	elsendonck	Fagus sylvatica Atropunicea
193806,17610	407104,03650	Boxmeer	reatsingel elsendonck	Fagus sylvatica
194262,12110	406693,34090	Boxmeer	Marktstraat 15-31	Juglans regia
193969,55230	406450,73010	Boxmeer	Burg Verkuijlstraat 26-32	Liriodendron tulipifera
193416,67100	406427,71800	Boxmeer	Bilderbeekstraat elzendaal	Robinia pseudoacacia
193426,70190	406430,66820	Boxmeer	Bilderbeekstraat elzendaal	Robinia pseudoacacia
193433,38920	406432,83180	Boxmeer	Bilderbeekstraat elzendaal	Robinia pseudoacacia

193457,38480	406428,30800	Boxmeer	Bilderbeekstraat elzendaal	Robinia pseudoacacia
193914,00530	407605,75200	Boxmeer	Hoogendijk 8	Tilia europaea Euchlora
193921,49320	407609,83620	Boxmeer	Hoogendijk 8	Tilia europaea Euchlora
194102,73340	407694,92550	Boxmeer	hoogendijk 10	Quercus robur
193948,89200	407255,35430	Boxmeer	reatsingel elsendonck	Robinia pseudoacacia
193953,65700	407249,90860	Boxmeer	reatsingel elsendonck	Robinia pseudoacacia
193957,74120	407243,44180	Boxmeer	reatsingel elsendonck	Robinia pseudoacacia
193950,93410	407240,37860	Boxmeer	reatsingel elsendonck	Liriodendron tulipifera
193945,48840	407246,50500	Boxmeer	reatsingel elsendonck	Liriodendron tulipifera
194120,02210	406938,32650	Boxmeer	jacob van kerlestraat	Carpinus betulus Fastigiata
194115,22080	406943,76800	Boxmeer	jacob van kerlestraat	Carpinus betulus Fastigiata

193431,65790	406132,46640	Boxmeer	Dr. Peelenstraat 14	Acer saccharinum
193448,00780	406135,39480	Boxmeer	Dr. Peelenstraat 14	Acer saccharinum
193457,21850	406141,90580	Boxmeer	Dr. Peelenstraat 14	Acer saccharinum
193477,20250	406156,40660	Boxmeer	Dr. Peelenstraat 14	Acer saccharinum
193639,71300	406237,30180	Boxmeer	Dr. Peelenstraat klooster	Quercus robur
193649,75180	406241,09700	Boxmeer	Dr. Peelenstraat klooster	Quercus robur
193656,36270	406243,91280	Boxmeer	Dr. Peelenstraat klooster	Quercus robur
193631,38810	406336,58810	Boxmeer	Dr. Peelenstraat klooster	Quercus robur
193659,05610	406252,36010	Boxmeer	Dr. Peelenstraat klooster	Quercus robur
193647,05850	406290,55650	Boxmeer	Dr. Peelenstraat klooster	Quercus robur
193639,46810	406312,10320	Boxmeer	Dr. Peelenstraat klooster	Quercus robur
193655,38330	406268,76490	Boxmeer	Dr. Peelenstraat klooster	Quercus robur

193651,22090	406279,78310	Boxmeer	Dr. Peelenstraat klooster	Quercus robur
193643,63060	406301,32990	Boxmeer	Dr. Peelenstraat klooster	Quercus robur
193634,57120	406324,59050	Boxmeer	Dr. Peelenstraat klooster	Quercus robur
193657,09400	406260,60120	Boxmeer	Dr. Peelenstraat klooster	Quercus robur
193637,26450	406318,71410	Boxmeer	Dr. Peelenstraat klooster	Quercus robur
193649,26210	406285,41470	Boxmeer	Dr. Peelenstraat klooster	Quercus robur
193470,27750	406593,43480	Boxmeer	Irenestraat 1	Quercus robur
193474,92960	406587,31350	Boxmeer	Irenestraat 1	Quercus robur
193479,09200	406578,00930	Boxmeer	Irenestraat 1	Quercus robur
193497,45570	406543,24070	Boxmeer	Irenestraat 3	Quercus robur
193493,53810	406549,36190	Boxmeer	Irenestraat 3	Quercus robur
193489,62050	406556,46250	Boxmeer	Irenestraat 3	Quercus robur

193485,947 80	406565,522 00	Boxmeer	Irenestraat 1	Quercus robur
193774,869 60	406641,180 30	Boxmeer	Koorstraat 1	Betula pendula
193782,704 80	406645,342 70	Boxmeer	Koorstraat 1	Betula pendula
193813,583 50	406445,403 70	Boxmeer	Begijnenstraat 2	Tilia europaea Zwarte Linde
193803,609 90	406445,076 70	Boxmeer	Begijnenstraat 2	Tilia europaea Zwarte Linde
193796,579 30	406445,730 70	Boxmeer	Begijnenstraat 2	Tilia europaea Zwarte Linde
193792,982 30	406439,517 60	Boxmeer	Begijnenstraat 2	Tilia europaea Zwarte Linde
193791,183 70	406432,977 60	Boxmeer	Begijnenstraat 2	Tilia europaea Zwarte Linde
193172,037 50	407255,092 60	Boxmeer	virneburg	Quercus robur
193829,709 40	406588,384 70	Boxmeer	Hoogstraat 6	Salix alba
193226,444 10	406099,068 00	Boxmeer	Wim de korverstaart 35	Catalpa bignonioides
193229,662 60	406071,442 60	Boxmeer	Wim de korverstaart 43	Tilia europaea Euchlora

193221,61640	406064,46930	Boxmeer	Wim de korverstaart 43	Tilia europaea Euchlora
193200,69620	406049,98610	Boxmeer	Wim de korverstaart 43	Tilia europaea Euchlora
193176,55760	406032,01620	Boxmeer	Wim de korverstaart 43	Tilia europaea Euchlora
193191,57720	406042,74450	Boxmeer	Wim de korverstaart 43	Tilia europaea Euchlora
193184,06740	406037,64860	Boxmeer	Wim de korverstaart 43	Tilia europaea Euchlora
194039,21980	407343,47000	Boxmeer	hoogendijk 7	Juglans regia
194538,18990	406490,12450	Boxmeer	van den bergstraat 6	Gleditsia triacanthos
193483,06960	407071,13569	Boxmeer	Jacob Corneliszstraat	Robinia pseudoacacia
194328,78225	407240,02114	Boxmeer	Veerstraat	Fraxinus excelsior
194327,10351	407250,51324	Boxmeer	Veerstraat	Quercus robur
194326,59989	407256,80850	Boxmeer	Veerstraat	Fraxinus excelsior
194326,51595	407261,84471	Boxmeer	Veerstraat	Fraxinus excelsior

194326,68383	407265,95762	Boxmeer	Veerstraat	Quercus robur
194327,10351	407273,09225	Boxmeer	Veerstraat	Fraxinus excelsior
194325,67658	407289,79568	Boxmeer	Veerstraat	Fraxinus excelsior
194312,16275	407307,84210	Boxmeer	veerstraat 36a	Fagus sylvatica cv.
194310,81977	407315,06067	Boxmeer	veerstraat 36a	Fagus sylvatica cv.
193703,10964	406548,72699	Boxmeer	Burg Verkuijlstraat	Robinia pseudo Umbraculifera
193700,25735	406552,76774	Boxmeer	Burg Verkuijlstraat	Robinia pseudo Umbraculifera
193698,23698	406556,92733	Boxmeer	Burg Verkuijlstraat	Robinia pseudo Umbraculifera
193696,33545	406561,08693	Boxmeer	Burg Verkuijlstraat	Robinia pseudo Umbraculifera
193693,95854	406565,36537	Boxmeer	Burg Verkuijlstraat	Robinia pseudo Umbraculifera

193202,15892	406380,48626	Boxmeer	Stationsweg	Tilia europaea Koningslinde
193205,67199	406374,94342	Boxmeer	Stationsweg	Tilia europaea Koningslinde
193206,29654	406361,82796	Boxmeer	Stationsweg	Tilia europaea Koningslinde
193211,37097	406352,85011	Boxmeer	Stationsweg	Tilia europaea Koningslinde
193215,66472	406346,99499	Boxmeer	Stationsweg	Tilia europaea Koningslinde
193235,88440	406371,27421	Boxmeer	Stationsweg	Aesculus hippocastanum
193229,40473	406379,08104	Boxmeer	Stationsweg	Tilia europaea Koningslinde
193207,85790	406370,18126	Boxmeer	Stationsweg	Tilia europaea Koningslinde
193270,00021	406327,47794	Boxmeer	Stationsweg	Tilia europaea Koningslinde
193276,47987	406317,56327	Boxmeer	Stationsweg	Tilia europaea Koningslinde
193273,59135	406322,09123	Boxmeer	Stationsweg	Tilia europaea Koningslinde

193271,71771	406324,97975	Boxmeer	Stationsweg	Tilia europaea Koningslinde
193274,99658	406319,98339	Boxmeer	Stationsweg	Tilia europaea Koningslinde
194858,27926	406409,41012	Boxmeer	Loerangelsestraat 1	Quercus robur
194869,75274	406414,09009	Boxmeer	Loerangelsestraat 1	Quercus robur
194897,53063	406412,42946	Boxmeer	Loerangelsestraat 1	Quercus robur
194885,15135	406405,63595	Boxmeer	Loerangelsestraat 1	Quercus robur
194863,86503	406395,67214	Boxmeer	Loerangelsestraat 1	Quercus rubra
194873,22497	406430,84740	Boxmeer	Loerangelsestraat 1	Quercus robur
194896,32289	406431,90417	Boxmeer	Loerangelsestraat 1	Castanea sativa
194904,47510	406433,11190	Boxmeer	Loerangelsestraat 1	Quercus robur
194903,11640	406456,51176	Boxmeer	Loerangelsestraat 1	Quercus rubra
194892,24679	406458,62529	Boxmeer	Loerangelsestraat 1	Quercus robur

194911,26860	406469,49490	Boxmeer	Loerangelsestraat 1	Quercus rubra
194907,04153	406483,38384	Boxmeer	Loerangelsestraat 1	Quercus robur
194903,72026	406488,21478	Boxmeer	Loerangelsestraat 1	Quercus robur
194901,15383	406495,31022	Boxmeer	Loerangelsestraat 1	Robinia pseudoacacia
194902,21060	406495,00829	Boxmeer	Loerangelsestraat 1	Robinia pseudoacacia
194909,30604	406511,46367	Boxmeer	Loerangelsestraat 1	Robinia pseudoacacia
194901,45576	406511,01077	Boxmeer	Loerangelsestraat 1	Robinia pseudoacacia
194894,66226	406520,37071	Boxmeer	Loerangelsestraat 1	Acer platanoides
194903,26736	406537,73189	Boxmeer	Loerangelsestraat 1	Acer platanoides
194893,45452	406529,73065	Boxmeer	Loerangelsestraat 1	Quercus robur
194900,70093	406546,94086	Boxmeer	Loerangelsestraat 1	Quercus robur
194889,37842	406556,30080	Boxmeer	Loerangelsestraat 1	Tilia europaea Koningslinde

194881,37718	406563,84914	Boxmeer	Loerangelsestraat 1	Tilia europaea Koningslinde
194883,49072	406567,77428	Boxmeer	Loerangelsestraat 1	Tilia europaea Koningslinde
194887,11392	406565,05687	Boxmeer	Loerangelsestraat 1	Tilia europaea Koningslinde
194885,90618	406571,85038	Boxmeer	Loerangelsestraat 1	Tilia europaea Koningslinde
194893,15259	406569,58588	Boxmeer	Loerangelsestraat 1	Tilia europaea Koningslinde
194899,79513	406557,05563	Boxmeer	Loerangelsestraat 1	Tilia europaea Koningslinde
194866,73340	406568,98201	Boxmeer	Loerangelsestraat 1	Tilia europaea Koningslinde
194872,31917	406570,94458	Boxmeer	Loerangelsestraat 1	Tilia europaea Koningslinde
194875,03658	406547,54473	Boxmeer	Loerangelsestraat 1	Quercus robur
194873,37594	406551,77180	Boxmeer	Loerangelsestraat 1	Tilia europaea Koningslinde
194876,84818	406537,27899	Boxmeer	Loerangelsestraat 1	Robinia pseudoacacia
194886,20812	406523,99391	Boxmeer	Loerangelsestraat 1	Quercus robur

194900,24803	406503,61339	Boxmeer	Loerangelsestraat 1	Robinia pseudoacacia
194894,81322	406479,60967	Boxmeer	Loerangelsestraat 1	Robinia pseudoacacia
194885,75522	406474,47680	Boxmeer	Loerangelsestraat 1	Robinia pseudoacacia
194878,20688	406484,74255	Boxmeer	Loerangelsestraat 1	Quercus rubra
194860,54376	406465,41880	Boxmeer	Loerangelsestraat 1	Tilia europaea Koningslinde
194855,71283	406468,28717	Boxmeer	Loerangelsestraat 1	Tilia europaea Koningslinde
194856,76959	406469,19297	Boxmeer	Loerangelsestraat 1	Tilia europaea Koningslinde
194857,22250	406467,68330	Boxmeer	Loerangelsestraat 1	Tilia europaea Koningslinde
194879,26365	406450,92599	Boxmeer	Loerangelsestraat 1	Fagus sylvatica
194876,39528	406446,84988	Boxmeer	Loerangelsestraat 1	Quercus robur
193726,52601	407079,43777	Boxmeer	Michiel de Ruyterstraat	Quercus palustris
194180,47923	406660,66949	Boxmeer	Kerkpad	Carpinus betulus

194494,55429	407256,44193	Boxmeer	Veerstraat 49	Acer pseudoplatanus
193681,02352	406970,04767	Boxmeer	Jan Petersstraat 28	Quercus robur
193121,54780	399343,74280	Buitengebi	Stevenbeeksweg 4b	Tilia europaea Euchlora
199896,46260	397706,32220	Buitengebi	Raaijveldweg onbekend	Quercus robur
199756,35230	397977,76220	Buitengebi	Mgr. Geurtsstraat H.385	Quercus robur
197627,05020	399562,35190	Buitengebi	Makkenweg	Juglans regia
197626,21340	399555,23960	Buitengebi	Makkenweg	Juglans regia
197629,97870	399550,84680	Buitengebi	Makkenweg	Juglans regia
197629,35120	399538,08660	Buitengebi	Makkenweg	Juglans regia
197628,09610	399525,95390	Buitengebi	Makkenweg	Juglans regia
197626,42260	399515,49470	Buitengebi	Makkenweg	Juglans regia

197623,28490	399495,41310	Buitengebi	Makkenweg	Juglans regia
197624,33080	399505,45390	Buitengebi	Makkenweg	Juglans regia
197625,16750	399546,66310	Buitengebi	Makkenweg	Juglans regia
197623,91240	399538,50490	Buitengebi	Makkenweg	Juglans regia
197623,70320	399527,83660	Buitengebi	Makkenweg	Juglans regia
197619,10120	399506,08150	Buitengebi	Makkenweg	Juglans regia
193048,66950	398408,70310	Buitengebi	Baansestraat 9	Tilia europaea Koningslinde
192738,50080	398757,27010	Buitengebi	Baansestraat 34	Fagus sylvatica
193365,85724	397030,65326	Buitengebi	Merseloseweg 18	Tilia x europaea Koningslinde
193371,21476	397037,98755	Buitengebi	Merseloseweg 18	Tilia x europaea Koningslinde
192151,93120	397938,22130	Buitengebi	oploseweg 13	Tilia europaea Zwarte Linde

192153,49230	397928,23050	Buitengebi	oploseweg 13	Tilia europaea Zwarte Linde
192058,26740	397993,80460	Buitengebi	oploseweg 22	Tilia europaea Zwarte Linde
191827,72390	398072,40160	Buitengebi	oploseweg 24	Tilia europaea Euchlora
191831,27910	398070,04500	Buitengebi	oploseweg 24	Tilia europaea Euchlora
191813,06030	398085,50460	Buitengebi	oploseweg 26	Fagus sylvatica Atropunicea
191599,62880	398300,78630	Buitengebi	Oploseweg 28	Tilia europaea Euchlora
191592,58810	398292,61260	Buitengebi	Oploseweg 28	Tilia europaea Euchlora
192363,60250	397566,08530	Buitengebi	Peelkampweg 10	Aesculus hippocastanum
192373,67260	397578,86160	Buitengebi	Peelkampweg 10	Tilia europaea
192398,11570	397601,19160	Buitengebi	Peelkampweg 10	Tilia europaea
192380,07390	397584,12920	Buitengebi	Peelkampweg 10	Tilia europaea

192385,29870	397588,88850	Buitengebi	Peelkampweg 10	Tilia europaea
192368,91790	397573,96750	Buitengebi	Peelkampweg 10	Tilia europaea
192390,98930	397594,86920	Buitengebi	Peelkampweg 10	Tilia europaea
190801,97530	398058,99870	Buitengebi	Rieterweg 1	Tilia europaea Zwarte Linde
190804,80260	398066,61730	Buitengebi	Rieterweg 1	Aesculus hippocastanum
190801,90460	398042,69860	Buitengebi	Rieterweg 1	Aesculus hippocastanum
190798,41950	398051,56300	Buitengebi	Rieterweg 1	Aesculus hippocastanum
190814,87640	398068,70700	Buitengebi	Rieterweg 1	Tilia europaea Zwarte Linde
190804,02900	398047,61550	Buitengebi	Rieterweg 1	Aesculus hippocastanum
190806,22730	398052,06340	Buitengebi	Rieterweg 1	Tilia europaea Zwarte Linde

190809,57760	398057,72780	Buitengebi	Rieterweg 1	Tilia europaea Zwarte Linde
190811,78560	398062,27560	Buitengebi	Rieterweg 1	Tilia europaea Zwarte Linde
190701,03840	398333,07930	Buitengebi	Rieterweg 3	Tilia europaea Zwarte Linde
190706,43880	398330,70650	Buitengebi	Rieterweg 3	Tilia europaea Zwarte Linde
190711,83300	398328,81210	Buitengebi	Rieterweg 3	Tilia europaea Zwarte Linde
190694,89820	398335,71980	Buitengebi	Rieterweg 3	Aesculus hippocastanum
190692,52360	398325,65580	Buitengebi	Rieterweg 3	Tilia europaea Zwarte Linde
190718,06480	398326,70880	Buitengebi	Rieterweg 3	Tilia europaea Zwarte Linde
190724,54080	398324,68680	Buitengebi	Rieterweg 3	Tilia europaea Zwarte Linde
194208,47370	399657,25390	Buitengebi	rondweg 19	Castanea sativa
194211,98380	399654,47710	Buitengebi	rondweg 19	Castanea sativa

194215,63520	399705,06820	Buitengebi	Rondweg 19	Quercus robur
194215,55330	399683,48180	Buitengebi	Rondweg 19	Quercus robur
193223,38560	397851,03510	Buitengebi	Zandstraat	Quercus robur
193083,66920	397505,58630	Buitengebi	Helderseweg t.o.35	Quercus robur
193080,72170	397508,65840	Buitengebi	Helderseweg t.o.35	Quercus robur
193071,25610	397497,07490	Buitengebi	Helderseweg t.o.35	Quercus robur
193100,84080	397517,41290	Buitengebi	Helderseweg t.o.35	Quercus robur
193098,30660	397525,08880	Buitengebi	Helderseweg t.o.35	Quercus robur
192825,85020	397551,67760	Buitengebi	vredepeelweg nabij nr 6	Quercus robur
192820,19220	397560,41680	Buitengebi	vredepeelweg nabij nr 6	Quercus robur
192814,96260	397572,24630	Buitengebi	vredepeelweg nabij nr 6	Quercus robur
190702,86810	398123,89760	Buitengebi	Vlakdijk 1	Tilia europaea Zwarte Linde

190720,73310	398119,57540	Buitengebi	Vlakdijk 1	Tilia europaea Zwarte Linde
190724,32720	398112,52530	Buitengebi	Vlakdijk 1	Tilia europaea Zwarte Linde
193306,74570	397675,07440	Buitengebi	Helderseweg t.o.31	Quercus robur
191919,06250	397579,18570	Buitengebi	kamphoefweg 4	Pyrus communis (incl. fruit)
191855,55620	397623,01600	Buitengebi	kamphoefweg 2	Tilia europaea Euchlora
191841,35560	397621,36480	Buitengebi	kamphoefweg 2	Tilia europaea Euchlora
191940,45310	397441,26250	Buitengebi	Kamphoefweg 4	Quercus robur
193311,21580	397679,85620	Buitengebi	Helderseweg t.o.31	Quercus robur
193073,91930	397500,41160	Buitengebi	Helderseweg t.o.35	Quercus robur
193106,48260	397521,71630	Buitengebi	Helderseweg t.o.35	Quercus robur
193108,56110	397529,68400	Buitengebi	Helderseweg t.o.35	Quercus robur

192293,61240	397451,99410	Buitengebi	Vredepeelweg 14	Tilia europaea Euchlora
191947,89370	397344,98890	Buitengebi	kamphoefweg 4	Robinia pseudoacacia
193119,19970	399345,84370	Buitengebi	Stevenbeeksewe g 4b	Tilia europaea Euchlora
194299,12430	399557,82180	Buitengebi	Rondweg 16	Juglans regia
194308,87430	399551,72800	Buitengebi	Rondweg 14	Juglans regia
192382,21550	398301,21660	Buitengebi	molenveldweg 2	Tilia europaea Euchlora
192384,25560	398294,84120	Buitengebi	molenveldweg 2	Tilia europaea Euchlora
192233,79500	398211,96030	Buitengebi	molenveldweg 3	Quercus robur
192095,06530	398248,93790	Buitengebi	Rondweg t.o. 1a	Quercus robur
190795,48720	398044,91760	Buitengebi	rieterdreef 1	Tilia europaea Zwarte Linde
190821,59550	398631,13320	Buitengebi	rieterdreef 9	Tilia europaea Zwarte Linde
190815,08590	398624,41770	Buitengebi	rieterdreef 9	Tilia europaea Zwarte Linde

190806,51410	398616,80570	Buitengebi	rieterdreef 9	Tilia europaea Zwarte Linde
190790,42890	398600,30810	Buitengebi	rieterdreef 1	Tilia europaea Zwarte Linde
190845,44460	398672,16220	Buitengebi	rieterdreef 9	Tilia europaea Zwarte Linde
190842,14510	398667,16820	Buitengebi	rieterdreef 9	Tilia europaea Zwarte Linde
190840,15450	398661,90510	Buitengebi	rieterdreef 9	Tilia europaea Zwarte Linde
190839,12390	398653,17220	Buitengebi	rieterdreef 9	Aesculus hippocastanum
190835,28620	398646,60010	Buitengebi	rieterdreef 9	Aesculus hippocastanum
190828,87530	398651,09220	Buitengebi	rieterdreef 9	Tilia europaea Zwarte Linde
190833,51080	398656,40000	Buitengebi	rieterdreef 9	Aesculus hippocastanum
190829,77390	398639,19550	Buitengebi	rieterdreef 9	Aesculus hippocastanum

198900,19770	399498,27190	Buitengebi	op den bosch 8	Tilia europaea
198897,36850	399503,61810	Buitengebi	op den bosch 8	Tilia europaea
193053,02440	398397,29820	Buitengebi	Baansestraat 9	Tilia europaea Koningslinde
191731,20030	408394,12120	Buitengebi	voordstraat 13	Tilia europaea Zwarte Linde
191734,63570	408396,26830	Buitengebi	voordstraat 13	Tilia europaea Zwarte Linde
191737,85640	408398,73750	Buitengebi	voordstraat 13	Tilia europaea Zwarte Linde
192034,75260	408607,48440	Buitengebi	voordstraat 8	Sequoiadendron giganteum
192119,10640	408714,58320	Buitengebi	voordstraat 4a	Tilia europaea Zwarte Linde
192122,50920	408712,07590	Buitengebi	voordstraat 4a	Tilia europaea Zwarte Linde
192125,55380	408709,21040	Buitengebi	voordstraat 4a	Tilia europaea Zwarte Linde
192100,65960	408807,17530	Buitengebi	voordstraat 5	Tilia europaea Zwarte Linde
192101,10520	408811,47670	Buitengebi	voordstraat 5	Tilia europaea Zwarte Linde

192102,15150	408815,66200	Buitengebi	voordstraat 5	Tilia europaea Zwarte Linde
192293,26070	408851,78000	Buitengebi	voordstraat 4	Quercus robur
192308,69100	408857,35300	Buitengebi	voordstraat 4	Quercus robur
192019,35670	408616,61280	Buitengebi	voordstraat 11	Tilia europaea Koningslinde
192017,35880	408618,50820	Buitengebi	voordstraat 11	Tilia europaea Koningslinde
192015,56590	408620,45480	Buitengebi	voordstraat 11	Tilia europaea Koningslinde
192013,51680	408622,40140	Buitengebi	voordstraat 11	Tilia europaea Koningslinde
191936,03740	408922,70340	Buitengebi	Molenveldweg 5	Tilia europaea Euchlora
191930,32980	408922,40300	Buitengebi	Molenveldweg 5	Tilia europaea Euchlora
191892,76790	408921,31220	Buitengebi	Molenveldweg 7	Quercus robur
191926,73440	409163,53190	Buitengebi	molenheideweg 3	Tilia europaea
191923,79840	409167,78410	Buitengebi	molenheideweg 3	Tilia europaea

191920,05250	409173,04860	Buitengebi	molenheideweg 3	Tilia europaea
191917,11650	409177,40200	Buitengebi	molenheideweg 3	Tilia europaea
192549,86710	409205,54190	Buitengebi	Dorpsstraat 66	Quercus robur
192524,04930	409196,79370	Buitengebi	Dorpsstraat 66	Quercus robur
192517,43480	409195,51350	Buitengebi	Dorpsstraat 66	Quercus robur
192477,83760	409056,54640	Buitengebi	voordstraat 1	Quercus robur
192484,15700	409067,69830	Buitengebi	voordstraat 1	Quercus robur
192491,21990	409083,31100	Buitengebi	voordstraat 1	Quercus robur
192497,16760	409092,23260	Buitengebi	voordstraat 1	Quercus robur
192508,31950	409114,90810	Buitengebi	voordstraat 1	Quercus robur
192520,95830	409140,92930	Buitengebi	voordstraat 1	Quercus robur
192526,16260	409152,08120	Buitengebi	voordstraat 1	Quercus robur

192493,450 30	409051,342 20	Buitenge bi	voordstraat 1	Quercus robur
192503,487 00	409075,504 70	Buitenge bi	voordstraat 1	Quercus robur
192509,806 40	409086,656 60	Buitenge bi	voordstraat 1	Quercus robur
192557,388 00	409056,174 70	Buitenge bi	voordstraat 1	Quercus robur
192501,938 45	409045,301 05	Buitenge bi	voordstraat 1	Quercus robur
192524,303 90	409049,483 50	Buitenge bi	voordstraat 1	Quercus robur
192514,887 41	409047,748 12	Buitenge bi	voordstraat 1	Quercus robur
192539,173 20	409051,342 20	Buitenge bi	voordstraat 1	Quercus robur
192548,094 70	409053,944 30	Buitenge bi	voordstraat 1	Quercus robur
192549,548 10	409062,527 60	Buitenge bi	voordstraat 1	Quercus robur
192542,485 30	409066,988 30	Buitenge bi	voordstraat 1	Quercus robur
192535,711 90	409072,290 10	Buitenge bi	voordstraat 1	Quercus robur

192471,23787	409017,48485	Buitengebi	voordstraat 1	Quercus robur
192476,84564	409023,21587	Buitengebi	voordstraat 1	Quercus robur
192483,41350	409029,78180	Buitengebi	voordstraat 1	Quercus robur
192438,43410	409092,60430	Buitengebi	voordstraat 1	Quercus robur
192428,76910	409108,58870	Buitengebi	voordstraat 1	Quercus robur
192558,48570	408638,60170	Buitengebi	hoge startwijk 5	Quercus robur
192556,87730	408644,43210	Buitengebi	hoge startwijk 5	Quercus robur
192590,76110	408518,04360	Buitengebi	hoge startwijk 7	Tilia europaea Euchlora
192587,52040	408528,37350	Buitengebi	hoge startwijk 7	Tilia europaea Euchlora
192585,08980	408535,46260	Buitengebi	hoge startwijk 7	Tilia europaea Euchlora
192706,21270	408536,27280	Buitengebi	lage startwijk 14	Quercus robur
192687,98350	408845,35910	Buitengebi	lage startwijk 6	Fagus sylvatica

192384,100 20	409169,050 90	Buitenge bi	voordstraat 1	Fraxinus excelsior
192384,163 50	409166,099 70	Buitenge bi	voordstraat 1	Fraxinus excelsior
192382,161 70	409167,057 10	Buitenge bi	voordstraat 1	Fraxinus excelsior
192386,443 70	409166,667 80	Buitenge bi	voordstraat 1	Fraxinus excelsior
192380,993 90	409171,728 30	Buitenge bi	voordstraat 1	Fraxinus excelsior
192335,465 60	409186,369 40	Buitenge bi	voordstraat 1	Quercus robur
192149,192 50	409242,883 40	Buitenge bi	graafsedijk 4	Quercus robur
192182,529 70	409027,964 30	Buitenge bi	voordstraat 1	Quercus robur
192384,416 80	409427,370 40	Buitenge bi	Weverstraat 7	Fagus sylvatica Atropunicea
192378,752 00	409421,826 20	Buitenge bi	Weverstraat 7	Fagus sylvatica Atropunicea
191947,268 00	409358,549 90	Buitenge bi	graafsedijk sloot	Quercus robur
191954,017 50	409354,693 00	Buitenge bi	graafsedijk sloot	Quercus robur

191961,73120	409351,55940	Buitengebi	graafsedijk sloot	Quercus robur
191853,49860	409404,83200	Buitengebi	graafsedijk sloot	Quercus robur
191844,09750	409408,68880	Buitengebi	graafsedijk sloot	Quercus robur
191861,93540	409401,45720	Buitengebi	graafsedijk sloot	Quercus robur
191803,60070	409429,17830	Buitengebi	graafsedijk sloot	Quercus robur
191768,16600	409445,08770	Buitengebi	graafsedijk sloot	Quercus robur
191777,08490	409440,02560	Buitengebi	graafsedijk sloot	Quercus robur
191782,62910	409437,37410	Buitengebi	graafsedijk sloot	Quercus robur
191789,61970	409434,48140	Buitengebi	graafsedijk sloot	Quercus robur
191798,05650	409431,34770	Buitengebi	graafsedijk sloot	Quercus robur
191722,60700	409467,98770	Buitengebi	graafsedijk sloot	Quercus robur
191706,77001	409474,43104	Buitengebi	graafsedijk sloot	Quercus robur

191592,99610	408870,72830	Buitengebi	Molenveldweg 6	Pyrus communis (incl. fruit)
191592,99610	408882,55250	Buitengebi	Molenveldweg 6	Pyrus communis (incl. fruit)
191592,25710	408892,15960	Buitengebi	Molenveldweg 6	Pyrus communis (incl. fruit)
191582,64990	408885,87800	Buitengebi	Molenveldweg 6	Pyrus communis (incl. fruit)
191583,75850	408874,42340	Buitengebi	Molenveldweg 6	Pyrus communis (incl. fruit)
191544,61910	408886,65750	Buitengebi	Molenveldweg 6	Pyrus communis (incl. fruit)
191321,30410	409166,66480	Buitengebi	broekstraat ongenum.	Quercus robur
192261,25890	409214,07790	Buitengebi	graafsedijk 2	Quercus robur
191605,37120	409950,12060	Buitengebi	Heiveldseweg 3	Tilia europaea Zwarte Linde
191612,16410	409952,55560	Buitengebi	Heiveldseweg 3	Tilia europaea Zwarte Linde

190966,47060	410176,45300	Buitengebi	graafsedijk 10	Robinia pseudoacacia
193406,12800	409016,17080	Buitengebi	boxmeerseweg 3	Aesculus hippocastanum
193624,44530	409479,62060	Buitengebi	hagelkruisstraat 27	Acer pseudoplatanus
193573,32880	409484,64100	Buitengebi	hagelkruisstraat 27	Tilia cordata
193175,83490	410266,40200	Buitengebi	provincialeweg 4	Pyrus communis (incl. fruit)
191635,32570	410619,52520	Buitengebi	haard 1	Acer pseudoplatanus
191717,33170	410352,68360	Buitengebi	laag werveld 6	Tilia europaea Koningslinde
191708,36590	410350,49680	Buitengebi	laag werveld 6	Tilia europaea Koningslinde
191684,63940	410350,05950	Buitengebi	laag werveld 6	Juglans regia
192451,10320	410445,07470	Buitengebi	laagwerveld 11	Tilia europaea

192441,48140	410456,22730	Buitengebi	laagwerveld 11	Tilia europaea
192234,44090	410893,69260	Buitengebi	hoog werveld 8	Tilia europaea Koningslinde
192305,26540	411224,92130	Buitengebi	hoogwerveld 3	Quercus robur
192300,00470	411230,37680	Buitengebi	hoogwerveld 3	Quercus robur
192297,86140	411221,02440	Buitengebi	hoogwerveld 3	Quercus robur
192293,18530	411219,46570	Buitengebi	hoogwerveld 3	Quercus robur
192288,70390	411217,51730	Buitengebi	hoogwerveld 3	Quercus robur
192301,75830	411223,55740	Buitengebi	hoogwerveld 3	Quercus robur
192274,09090	411207,19080	Buitengebi	hoogwerveld 3	Quercus robur
192270,58380	411204,65790	Buitengebi	hoogwerveld 3	Quercus robur
192266,88180	411201,15070	Buitengebi	hoogwerveld 3	Quercus robur
192262,59530	411196,86420	Buitengebi	hoogwerveld 3	Quercus robur

192241,29320	411162,72100	Buitengebi	hoogwerveld 3	Quercus robur
192225,56750	411137,68080	Buitengebi	hoogwerveld 3	Quercus robur
192358,26830	411209,65620	Buitengebi	hoog werveld 2	Quercus robur
192322,70400	411228,28510	Buitengebi	hoog werveld 2	Quercus robur
192317,62340	411231,43020	Buitengebi	hoog werveld 2	Quercus robur
192313,63150	411234,69630	Buitengebi	hoog werveld 2	Quercus robur
192449,47750	411231,06730	Buitengebi	hoog werveld 2	Quercus robur
192434,47760	411249,93820	Buitengebi	hoog werveld 2	Quercus robur
192408,59060	411269,53490	Buitengebi	hoog werveld 2	Quercus robur
192373,46040	411134,36090	Buitengebi	hoog werveld 4	Tilia europaea Zwarte Linde
192376,46800	411129,94980	Buitengebi	hoog werveld 4	Tilia europaea Zwarte Linde
192369,04930	411139,97500	Buitengebi	hoog werveld 4	Tilia europaea Zwarte Linde

191484,55640	411000,75040	Buitengebi	viltseweg 4	Juglans regia
191497,01040	410995,35960	Buitengebi	viltseweg 4	Juglans regia
193107,32160	410938,37320	Buitengebi	hazewinkel 1	Castanea sativa
192753,38510	410785,78370	Buitengebi	laag werveld 3	Quercus robur
192749,23980	410790,52130	Buitengebi	laag werveld 3	Quercus robur
192744,89700	410794,66670	Buitengebi	laag werveld 3	Quercus robur
192585,00380	410566,27600	Buitengebi	laag werveld 9	Juglans regia
191113,19742	410902,44308	Buitengebi	Viltseweg 2a	Acer saccharinum
191028,51940	410931,35700	Buitengebi	Viltseweg 2	Castanea sativa
190912,93000	410967,74630	Buitengebi	viltseweg 1	Tilia europaea Zwarte Linde
190902,49480	410962,66250	Buitengebi	viltseweg 1	Tilia europaea Zwarte Linde
190894,73530	410959,45170	Buitengebi	viltseweg 1	Tilia europaea Zwarte Linde

190885,37040	410955,70570	Buitengebi	viltseweg 1	Tilia europaea Zwarte Linde
190876,00550	410951,95980	Buitengebi	viltseweg 1	Tilia europaea Zwarte Linde
190827,04060	410931,89210	Buitengebi	viltseweg 1	Tilia europaea Zwarte Linde
190779,68100	410912,35970	Buitengebi	viltseweg 1	Tilia europaea Zwarte Linde
190801,62160	410920,65430	Buitengebi	viltseweg 1	Tilia europaea Zwarte Linde
190816,60540	410927,07590	Buitengebi	viltseweg 1	Tilia europaea Zwarte Linde
190837,74330	410936,44080	Buitengebi	viltseweg 1	Tilia europaea Zwarte Linde
190847,91090	410940,45430	Buitengebi	viltseweg 1	Tilia europaea Zwarte Linde
190858,61360	410943,93270	Buitengebi	viltseweg 1	Tilia europaea Zwarte Linde
190868,51360	410949,28410	Buitengebi	viltseweg 1	Tilia europaea Zwarte Linde
190789,58100	410916,90830	Buitengebi	viltseweg 1	Tilia europaea Zwarte Linde
190809,91620	410924,13270	Buitengebi	viltseweg 1	Tilia europaea Zwarte Linde

190611,56560	411245,12990	Buitengebi	kruispunt ns	Aesculus hippocastanum
190613,59740	411243,86000	Buitengebi	kruispunt ns	Aesculus hippocastanum
190614,10540	411248,17760	Buitengebi	kruispunt ns	Aesculus hippocastanum
190811,19450	411681,72280	Buitengebi	kruispunt 1	Aesculus hippocastanum
191652,56010	412024,49490	Buitengebi	hapseweg 5a	Prunus avium
191653,10580	412019,85660	Buitengebi	hapseweg 5a	Prunus avium
191636,73540	412014,12700	Buitengebi	hapseweg 5a	Quercus cerris
191624,45770	412013,58130	Buitengebi	hapseweg 5a	Quercus cerris
191790,34360	411809,77080	Buitengebi	hapseweg 9	Tilia europaea
191780,24860	411812,77200	Buitengebi	hapseweg 9	Tilia europaea

192959,62490	411652,47910	Buitengebi	scharmolen	Fraxinus excelsior
192934,45230	411643,68860	Buitengebi	scharmolen	Fraxinus excelsior
192855,73800	411491,85390	Buitengebi	scharmolen onbek.	Quercus robur
192848,54590	411490,45550	Buitengebi	scharmolen onbek.	Quercus robur
192803,79460	411521,42170	Buitengebi	scharmolen onbek.	Quercus robur
192814,58280	411523,21980	Buitengebi	scharmolen onbek.	Quercus robur
192825,97040	411526,41630	Buitengebi	scharmolen onbek.	Quercus robur
192832,96280	411529,01350	Buitengebi	scharmolen onbek.	Quercus robur
192838,95630	411531,21110	Buitengebi	scharmolen onbek.	Quercus robur
192839,95520	411571,56710	Buitengebi	scharmolen 5	Tilia europaea
192842,75220	411567,37170	Buitengebi	scharmolen 5	Tilia europaea
192904,48500	411499,84520	Buitengebi	scharmolen onbek.	Quercus robur

192817,37980	411638,49430	Buitengebi	scharmolen waterschap	Quercus robur
192668,64170	411719,10650	Buitengebi	houwsestraat 3	Quercus rubra
192106,39700	411503,65670	Buitengebi	krolhoek 3	Tilia europaea Zwarte Linde
191372,03720	412021,01620	Buitengebi	Scheepersstraat 1	Tilia europaea Zwarte Linde
191372,27500	412017,09260	Buitengebi	Scheepersstraat 1	Tilia europaea Zwarte Linde
191373,10730	412012,69330	Buitengebi	Scheepersstraat 1	Tilia europaea Zwarte Linde
191344,69080	412144,31290	Buitengebi	scheperstraat 4	Castanea sativa
191344,21520	412155,25150	Buitengebi	scheperstraat 5	Castanea sativa
191342,55070	412172,84830	Buitengebi	scheperstraat 5	Pyrus communis (incl. fruit)
191342,07510	412177,36640	Buitengebi	scheperstraat 5	Pyrus communis (incl. fruit)
190822,96850	412093,90040	Buitengebi	Kerkenhuisweg 4	Aesculus hippocastanum

191831,61500	412768,12930	Buitengebi	vossekuil 1	Tilia europaea Euchlora
191444,57060	410958,73320	Buitengebi	viltseweg 4	Prunus avium
191446,84130	410948,23120	Buitengebi	viltseweg 4	Prunus avium
191447,97670	410940,00000	Buitengebi	viltseweg 4	Prunus avium
191448,82820	410930,06580	Buitengebi	viltseweg 4	Prunus avium
191450,53120	410919,56390	Buitengebi	viltseweg 4	Prunus avium
191459,77200	410958,74640	Buitengebi	viltseweg 4	Prunus avium
191460,74920	410949,65040	Buitengebi	viltseweg 4	Prunus avium
191461,33610	410942,93500	Buitengebi	viltseweg 4	Prunus avium
191462,72750	410935,83910	Buitengebi	viltseweg 4	Prunus avium
191470,27990	410957,95770	Buitengebi	viltseweg 4	Prunus avium
191471,35970	410948,39070	Buitengebi	viltseweg 4	Prunus avium

191472,875 50	410936,490 10	Buitenge bi	viltseweg 4	Prunus avium
191482,797 80	410954,887 20	Buitenge bi	viltseweg 4	Prunus avium
191483,510 40	410948,802 30	Buitenge bi	viltseweg 4	Prunus avium
191483,759 10	410940,301 80	Buitenge bi	viltseweg 4	Prunus avium
191483,724 10	410932,389 40	Buitenge bi	viltseweg 4	Prunus avium
191484,139 60	410919,346 20	Buitenge bi	viltseweg 4	Prunus avium
191491,667 20	410896,262 70	Buitenge bi	viltseweg 4	Prunus avium
191501,639 10	410897,301 40	Buitenge bi	viltseweg 4	Prunus avium
191491,043 90	410906,442 40	Buitenge bi	viltseweg 4	Prunus avium
191500,600 30	410908,104 30	Buitenge bi	viltseweg 4	Prunus avium
191491,667 20	410919,738 20	Buitenge bi	viltseweg 4	Prunus avium
191499,561 60	410921,400 20	Buitenge bi	viltseweg 4	Prunus avium

191498,107 40	410977,492 20	Buitenge bi	viltseweg 4	Prunus avium
191497,899 60	410965,650 50	Buitenge bi	viltseweg 4	Prunus avium
191498,522 80	410957,132 90	Buitenge bi	viltseweg 4	Prunus avium
191498,730 60	410949,238 50	Buitenge bi	viltseweg 4	Prunus avium
191499,146 10	410940,720 80	Buitenge bi	viltseweg 4	Prunus avium
191498,522 80	410930,333 40	Buitenge bi	viltseweg 4	Prunus avium
191489,174 20	410974,376 00	Buitenge bi	viltseweg 4	Prunus avium
191491,459 40	410957,548 40	Buitenge bi	viltseweg 4	Prunus avium
191492,498 20	410949,030 70	Buitenge bi	viltseweg 4	Prunus avium
191492,290 40	410942,590 50	Buitenge bi	viltseweg 4	Prunus avium
191491,667 20	410927,632 70	Buitenge bi	viltseweg 4	Prunus avium
191480,902 30	410966,867 50	Buitenge bi	viltseweg 4	Prunus avium

191489,40650	410964,49920	Buitengebi	viltseweg 4	Prunus avium
191841,58780	412764,53880	Buitengebi	vossekuil 1	Pyrus communis (incl. fruit)
191844,68650	412770,54240	Buitengebi	vossekuil 1	Pyrus communis (incl. fruit)
191846,62310	412775,96510	Buitengebi	vossekuil 1	Pyrus communis (incl. fruit)
191856,30640	412758,34150	Buitengebi	vossekuil 1	Pyrus communis (incl. fruit)
191865,21510	412755,04910	Buitengebi	vossekuil 1	Pyrus communis (incl. fruit)
191876,06030	412750,40120	Buitengebi	vossekuil 1	Pyrus communis (incl. fruit)
191858,63040	412766,28180	Buitengebi	vossekuil 1	Pyrus communis (incl. fruit)
191872,18700	412763,18310	Buitengebi	vossekuil 1	Pyrus communis (incl. fruit)

191884,000 60	412758,341 50	Buitenge bi	vossekuil 1	Pyrus communis (incl. fruit)
191866,377 00	412771,123 40	Buitenge bi	vossekuil 1	Pyrus communis (incl. fruit)
191887,099 30	412765,700 80	Buitenge bi	vossekuil 1	Pyrus communis (incl. fruit)
191680,628 40	412448,480 70	Buitenge bi	heide 8	Tilia europaea
191674,007 70	412448,353 30	Buitenge bi	heide 8	Tilia europaea
191924,576 10	412432,565 50	Buitenge bi	heide 3	Tilia europaea Euchlora
191919,228 60	412432,310 90	Buitenge bi	heide 3	Tilia europaea Euchlora
192067,303 20	412443,897 10	Buitenge bi	heide 2	Pyrus communis (incl. fruit)
192069,340 40	412433,711 40	Buitenge bi	heide 2	Pyrus communis (incl. fruit)
192073,414 70	412419,960 70	Buitenge bi	heide 2	Pyrus communis (incl. fruit)

192074,94250	412405,19140	Buitengebi	heide 2	Pyrus communis (incl. fruit)
192078,50750	412392,45930	Buitengebi	heide 2	Pyrus communis (incl. fruit)
192080,54460	412381,25500	Buitengebi	heide 2	Pyrus communis (incl. fruit)
192081,37210	412373,42590	Buitengebi	heide 2	Pyrus communis (incl. fruit)
192070,98850	412428,42060	Buitengebi	heide 2	Pyrus communis (incl. fruit)
192074,44970	412412,26830	Buitengebi	heide 2	Pyrus communis (incl. fruit)
192076,37260	412398,80810	Buitengebi	heide 2	Pyrus communis (incl. fruit)
191773,17650	412210,05790	Buitengebi	melder 6	Prunus avium Varikse Zwarte
194251,11850	412226,30850	Buitengebi	Veerweg 4	Fagus sylvatica
194256,60950	412234,01230	Buitengebi	Veerweg 4	Fagus sylvatica

194252,26590	412237,20860	Buitengebi	Veerweg 4	Fagus sylvatica Atropunicea
192604,94320	413464,07030	Buitengebi	de rijtjes 7	Tilia europaea Zwarte Linde
192597,39340	413467,35290	Buitengebi	de rijtjes 7	Tilia europaea Zwarte Linde
192376,80810	413560,24820	Buitengebi	De rijtjes 5	Tilia europaea Koningslinde
192384,81040	413563,85890	Buitengebi	De rijtjes 5	Tilia europaea Koningslinde
192393,59650	413566,08970	Buitengebi	De rijtjes 5	Tilia europaea Koningslinde
192400,77050	413564,84370	Buitengebi	De rijtjes 5	Tilia europaea Koningslinde
192130,43930	412932,02210	Buitengebi	cuijkseweg 3	Quercus rubra
192133,70230	412927,12750	Buitengebi	cuijkseweg 3	Quercus rubra
192137,52270	412921,53320	Buitengebi	cuijkseweg 3	Quercus rubra
192135,53600	412924,21610	Buitengebi	cuijkseweg 3	Quercus rubra

192316,66830	412978,03500	Buitengebi	' t looi 1	Aesculus hippocastanum
191667,79040	408326,08360	Buitengebi	voordstraat	Quercus robur
191577,57770	408260,34590	Buitengebi	Hoogeindsestraat 36	Tilia europaea
191576,32260	408253,12890	Buitengebi	Hoogeindsestraat 36	Tilia europaea
191578,98970	408249,52040	Buitengebi	Hoogeindsestraat 36	Tilia europaea
191597,50290	408214,21980	Buitengebi	Hoogeindsestraat 36	Quercus robur
191675,00750	408356,67750	Buitengebi	voordstraat 13	Quercus robur
191672,18340	408363,11000	Buitengebi	voordstraat 13	Quercus robur
191667,31980	408367,34610	Buitengebi	voordstraat 13	Quercus robur
191661,35790	408372,52350	Buitengebi	voordstraat 13	Quercus robur
191665,43710	408348,67600	Buitengebi	voordstraat 13	Quercus robur

191660,57340	408354,32410	Buitengebi	voordstraat 13	Quercus robur
191659,16140	408361,85490	Buitengebi	voordstraat 13	Quercus robur
191665,90770	408359,81530	Buitengebi	voordstraat 13	Quercus robur
191668,73180	408354,79480	Buitengebi	voordstraat 13	Quercus robur
191267,08890	408066,27090	Buitengebi	hoogeindsestraat 27 b	Tilia europaea Euchlora
191272,73710	408066,89840	Buitengebi	hoogeindsestraat 27 b	Tilia europaea Euchlora
191276,18870	408071,91900	Buitengebi	hoogeindsestraat 27 b	Tilia europaea Euchlora
191195,70440	407855,76170	Buitengebi	sprongseweg 6	Quercus robur
191010,53120	408488,15300	Buitengebi	eindstraat	Quercus robur
191376,91510	407645,69070	Buitengebi	sprongseweg	Quercus robur
191379,62330	407637,27520	Buitengebi	sprongseweg	Quercus robur
191379,52610	407626,72310	Buitengebi	sprongseweg	Quercus robur

191381,01500	407614,35830	Buitengebi	sprongseweg	Quercus robur
191384,44610	407603,79520	Buitengebi	sprongseweg	Quercus robur
191387,83410	407587,12500	Buitengebi	sprongseweg	Quercus robur
191391,80470	407575,70960	Buitengebi	sprongseweg	Quercus robur
191395,13860	407569,94820	Buitengebi	sprongseweg	Fraxinus excelsior
191385,79400	407596,52170	Buitengebi	sprongseweg	Quercus robur
191554,22810	407836,75520	Buitengebi	sprongseweg 8	Quercus robur
191554,03840	407841,11700	Buitengebi	sprongseweg 8	Quercus robur
191553,54940	407847,95410	Buitengebi	sprongseweg 8	Quercus robur
191553,88880	407854,06260	Buitengebi	sprongseweg 8	Quercus robur
191553,54940	407859,15300	Buitengebi	sprongseweg 8	Quercus robur
191553,21010	407845,23920	Buitengebi	sprongseweg 8	Quercus robur

191814,90200	407860,44770	Buitengebi	sprongseweg	Quercus robur
191835,43640	407835,03100	Buitengebi	Rijkevoortseweg	Quercus robur
191850,22700	407799,70600	Buitengebi	Rijkevoortseweg	Quercus robur
191992,67570	407840,91850	Buitengebi	Rijkevoortseweg	Quercus robur
191876,07450	407889,45440	Buitengebi	rijkevoortseweg 7	Tilia europaea Pallida
191876,36170	407896,05990	Buitengebi	rijkevoortseweg 7	Tilia europaea Pallida
191875,50010	407904,96300	Buitengebi	rijkevoortseweg 7	Tilia europaea Pallida
191876,07450	407914,15320	Buitengebi	rijkevoortseweg 7	Tilia europaea Pallida
191874,63860	407921,33310	Buitengebi	rijkevoortseweg 7	Tilia europaea Pallida
191714,09660	407881,70020	Buitengebi	sprongseweg 7	Quercus robur
191711,51180	407900,65500	Buitengebi	sprongseweg 7	Quercus robur
191759,47340	407949,76540	Buitengebi	sprongseweg 9	Quercus robur

191768,66360	407951,77570	Buitengebi	sprongseweg 9	Quercus robur
190860,04470	407850,03930	Buitengebi	Hoogeindsestraat 27	Tilia europaea Euchlora
190625,75970	407871,67710	Buitengebi	hoogeindsestraat 21	Quercus robur
190624,71480	407877,72280	Buitengebi	hoogeindsestraat 21	Quercus robur
190624,49030	407882,42470	Buitengebi	hoogeindsestraat 21	Quercus robur
190624,64050	407887,64820	Buitengebi	hoogeindsestraat 21	Fraxinus excelsior
190502,19290	407838,76220	Buitengebi	hoogeindsestraat 22	Aesculus hippocastanum
190497,12320	407837,86760	Buitengebi	hoogeindsestraat 22	Aesculus hippocastanum
190492,50090	407837,27110	Buitengebi	hoogeindsestraat 22	Aesculus hippocastanum
190482,06330	407835,33270	Buitengebi	hoogeindsestraat 22	Aesculus hippocastanum

190476,09900	407835,03450	Buitengebi	hoogeindsestraat 22	Aesculus hippocastanum
190418,54320	407829,07020	Buitengebi	hoogeindsestraat 20	Quercus rubra
190329,82380	407818,03620	Buitengebi	hoogeindsestraat 18	Quercus rubra
190330,27110	407808,94060	Buitengebi	hoogeindsestraat 18	Quercus rubra
190330,56930	407800,29230	Buitengebi	hoogeindsestraat 18	Quercus rubra
190341,15600	407802,37980	Buitengebi	hoogeindsestraat 18	Quercus rubra
190339,96320	407811,92270	Buitengebi	hoogeindsestraat 18	Quercus rubra
190339,66490	407822,06210	Buitengebi	hoogeindsestraat 18	Quercus rubra
190106,89070	407802,86030	Buitengebi	hoogeindsestraat 16	Tilia europaea Euchlora
190113,60290	407803,44150	Buitengebi	hoogeindsestraat 16	Tilia europaea Euchlora
190118,28800	407803,92880	Buitengebi	hoogeindsestraat 16	Tilia europaea Euchlora

190122,38390	407804,64120	Buitengebi	hoogeindsestraat 16	Tilia europaea Euchlora
190126,30170	407804,64120	Buitengebi	hoogeindsestraat 16	Tilia europaea Euchlora
190129,86330	407804,81920	Buitengebi	hoogeindsestraat 16	Tilia europaea Euchlora
190109,85340	407803,18900	Buitengebi	hoogeindsestraat 16	Tilia europaea Euchlora
190095,76300	407726,39960	Buitengebi	hoogeindsestraat 14	Acer pseudoplatanus
190182,09760	408614,28020	Buitengebi	Spiekweg 1b	Quercus robur
190275,05200	408873,54010	Buitengebi	spiekweg R.W	Quercus robur
189900,37730	410198,42320	Buitengebi	spiekweg	Quercus robur
189948,92200	410241,21450	Buitengebi	spiekweg	Quercus robur
189428,20000	409261,20790	Buitengebi	Hapsedijk 22b	Castanea sativa
189848,45850	408855,72970	Buitengebi	Hapsedijk	Salix alba

189845,32590	408860,42850	Buitengebi	Hapsedijk	Quercus robur
189837,78810	408901,64150	Buitengebi	Hapsedijk	Quercus robur
189824,37680	408974,86550	Buitengebi	Hapsedijk	Quercus robur
188906,16600	408708,23270	Buitengebi	Hapsedijk	Alnus glutinosa
188998,35580	408099,55760	Buitengebi	Laageindsedijk 37	Pyrus communis (incl. fruit)
189004,35000	408107,29210	Buitengebi	Laageindsedijk 37	Pyrus communis (incl. fruit)
188583,27830	408268,40140	Buitengebi	Laageindsedijk 43	Tilia europaea Koningslinde
188575,53930	408271,91920	Buitengebi	Laageindsedijk 43	Tilia europaea Koningslinde
188560,99650	408429,74180	Buitengebi	Laageindsedijk 45	Tilia europaea
188560,61440	408423,24590	Buitengebi	Laageindsedijk 45	Tilia europaea
188554,11850	408426,87600	Buitengebi	Laageindsedijk 45	Tilia europaea

188555,646 90	408420,188 90	Buitenge bi	Laageindsedijk 45	Tilia europaea
188556,411 20	408414,266 20	Buitenge bi	Laageindsedijk 45	Tilia europaea
188548,959 90	408417,705 20	Buitenge bi	Laageindsedijk 45	Tilia europaea
188549,533 10	408408,725 50	Buitenge bi	Laageindsedijk 45	Tilia europaea
188548,768 90	408402,229 50	Buitenge bi	Laageindsedijk 45	Tilia europaea
188541,890 80	408405,668 60	Buitenge bi	Laageindsedijk 45	Tilia europaea
188543,228 20	408397,835 20	Buitenge bi	Laageindsedijk 45	Tilia europaea
188534,821 70	408393,249 80	Buitenge bi	Laageindsedijk 45	Tilia europaea
188541,317 60	408389,237 60	Buitenge bi	Laageindsedijk 45	Tilia europaea
188536,159 10	408385,034 40	Buitenge bi	Laageindsedijk 45	Tilia europaea
188536,350 10	408378,538 40	Buitenge bi	Laageindsedijk 45	Tilia europaea
188529,089 90	408381,404 30	Buitenge bi	Laageindsedijk 45	Tilia europaea

188529,47210	408373,76200	Buitengebi	Laageindsedijk 45	Tilia europaea
188530,61840	408368,22130	Buitengebi	Laageindsedijk 45	Tilia europaea
188523,74030	408371,46930	Buitengebi	Laageindsedijk 45	Tilia europaea
188528,32570	408362,29850	Buitengebi	Laageindsedijk 45	Tilia europaea
188517,05330	408359,43270	Buitengebi	Laageindsedijk 45	Tilia europaea
188521,44760	408350,83510	Buitengebi	Laageindsedijk 45	Tilia europaea
188517,62650	408344,14810	Buitengebi	Laageindsedijk 45	Tilia europaea
188509,02890	408347,77820	Buitengebi	Laageindsedijk 45	Tilia europaea
188514,18750	408337,07890	Buitengebi	Laageindsedijk 45	Tilia europaea
188478,89520	408323,34520	Buitengebi	Laageindsedijk 45	Tilia europaea
188484,57350	408320,65700	Buitengebi	Laageindsedijk 45	Tilia europaea
188498,38300	408313,25010	Buitengebi	Laageindsedijk 45	Tilia europaea

188070,68860	408653,94980	Buitengebi	Laageindsedijk 55	Fagus sylvatica Atropunicea
188074,70440	408661,57970	Buitengebi	Laageindsedijk 55	Fagus sylvatica Atropunicea
188090,83330	408675,87980	Buitengebi	Laageindsedijk 55	Fagus sylvatica Atropunicea
188093,14570	408679,23340	Buitengebi	Laageindsedijk 55	Fagus sylvatica Atropunicea
188095,52530	408683,34370	Buitengebi	Laageindsedijk 55	Fagus sylvatica Atropunicea
188098,12120	408687,45390	Buitengebi	Laageindsedijk 55	Fagus sylvatica Atropunicea
188100,71720	408690,91520	Buitengebi	Laageindsedijk 55	Fagus sylvatica Atropunicea
188103,31310	408694,37650	Buitengebi	Laageindsedijk 55	Fagus sylvatica Atropunicea
188105,69280	408697,40510	Buitengebi	Laageindsedijk 55	Fagus sylvatica Atropunicea
188108,72140	408700,65000	Buitengebi	Laageindsedijk 55	Fagus sylvatica Atropunicea
188088,54190	408670,97070	Buitengebi	Laageindsedijk 55	Fagus sylvatica Atropunicea
188082,32920	408676,63750	Buitengebi	Laageindsedijk 55	Fagus sylvatica Atropunicea

188085,35780	408680,09870	Buitengebi	Laageindsedijk 55	Fagus sylvatica Atropunicea
188087,30480	408683,12740	Buitengebi	Laageindsedijk 55	Fagus sylvatica Atropunicea
188089,90070	408686,58860	Buitengebi	Laageindsedijk 55	Fagus sylvatica Atropunicea
188092,92930	408689,61720	Buitengebi	Laageindsedijk 55	Fagus sylvatica Atropunicea
188095,30900	408692,21320	Buitengebi	Laageindsedijk 55	Fagus sylvatica Atropunicea
188097,90490	408695,24180	Buitengebi	Laageindsedijk 55	Fagus sylvatica Atropunicea
188100,28450	408698,70310	Buitengebi	Laageindsedijk 55	Fagus sylvatica Atropunicea
188103,31310	408702,16430	Buitengebi	Laageindsedijk 55	Fagus sylvatica Atropunicea
189188,49090	409669,01600	Buitengebi	hoekstraat 2	Pyrus communis (incl. fruit)
189116,85150	409691,62470	Buitengebi	hoekstraat 2	Acer platanoides cv.
189120,12020	409701,70320	Buitengebi	hoekstraat 2	Acer platanoides cv.

189123,66130	409709,05780	Buitengebi	hoekstraat 2	Acer platanoides cv.
188998,36050	409729,75970	Buitengebi	Hoekstraat 4	Pyrus communis (incl. fruit)
188914,08090	409918,67550	Buitengebi	hoekstraat 6	Quercus robur
188882,50030	409696,61870	Buitengebi	Hoekstraat 3	Pyrus communis (incl. fruit)
188800,33540	409748,88470	Buitengebi	Hoekstraat 8	Pyrus communis (incl. fruit)
188641,48340	409737,47290	Buitengebi	Hoekstraat 10	Fagus sylvatica
188429,45240	408109,46770	Buitengebi	Laageindsbroek 19	Populus nigra Italica
188439,26660	408103,30530	Buitengebi	Laageindsbroek 19	Populus nigra Italica
188276,76270	408511,16250	Buitengebi	Laageindsedijk 49	Populus nigra Italica
188282,01220	408519,37900	Buitengebi	Laageindsedijk 49	Populus nigra Italica

188949,60160	407298,66040	Buitengebi	Papenvoortsedijk 6	Quercus robur
188731,56830	406497,27530	Buitengebi	Papenvoortsesteeg 3	Tilia europaea
188733,95690	406502,76900	Buitengebi	Papenvoortsesteeg 3	Tilia europaea
188736,58420	406507,78490	Buitengebi	Papenvoortsesteeg 3	Tilia europaea
188739,21160	406513,75620	Buitengebi	Papenvoortsesteeg 3	Tilia europaea
189092,11880	406582,21400	Buitengebi	Papenvoortsesteeg	Quercus robur
190785,87490	407549,28590	Buitengebi	sassekamp 3	Quercus robur
190788,74730	407557,66370	Buitengebi	sassekamp 3	Quercus robur
192577,11920	407348,77000	Buitengebi	Rijkevoortseweg 2	Castanea sativa
192566,18070	407289,29210	Buitengebi	Rijkevoortseweg 2	Juglans regia
193602,59580	405101,57530	Buitengebi	Heistraat	Quercus robur
193256,36340	404662,74490	Buitengebi	sambeeksedijk	Quercus robur

193140,37010	404634,80490	Buitengebi	sambeeksedijk	Quercus robur
193233,46940	404405,61780	Buitengebi	sambeeksedijk	Quercus robur
193225,42610	404409,85110	Buitengebi	sambeeksedijk	Quercus robur
193369,70580	404865,73990	Buitengebi	heikant	Quercus robur
193348,96250	404889,02320	Buitengebi	heikant	Quercus robur
193304,41950	404944,19730	Buitengebi	heikant	Quercus robur
193636,47860	404976,07280	Buitengebi	Heistraat	Quercus robur
193825,60030	405079,38030	Buitengebi	Hoogeindsestraat 28	Tilia europaea
193830,15110	405082,87280	Buitengebi	Hoogeindsestraat 28	Tilia europaea
193835,97190	405086,89450	Buitengebi	Hoogeindsestraat 28	Tilia europaea
193839,88780	405089,64620	Buitengebi	Hoogeindsestraat 28	Tilia europaea
194196,37420	404595,25430	Buitengebi	Hoogeindsestraat 9	Acer saccharinum

194333,98110	404536,01790	Buitengebi	Hoogeindseweg 5	Quercus robur
194413,56780	404586,07710	Buitengebi	Hoogeindseweg 5	Quercus robur
194364,99030	404553,90380	Buitengebi	Hoogeindseweg 5	Quercus robur
194375,57360	404560,78290	Buitengebi	Hoogeindseweg 5	Quercus robur
194341,91860	404540,88630	Buitengebi	Hoogeindseweg 5	Quercus robur
194352,71360	404546,91880	Buitengebi	Hoogeindseweg 5	Quercus robur
194383,61700	404566,07460	Buitengebi	Hoogeindseweg 5	Quercus robur
194391,13110	404571,26040	Buitengebi	Hoogeindseweg 5	Quercus robur
194405,84200	404581,10290	Buitengebi	Hoogeindseweg 5	Quercus robur
194398,22200	404575,70540	Buitengebi	Hoogeindseweg 5	Quercus robur
194342,97700	404532,10210	Buitengebi	Hoogeindseweg 5	Quercus robur
194351,10730	404537,08680	Buitengebi	Hoogeindseweg 5	Quercus robur

194358,92040	404541,87450	Buitengebi	Hoogeindseweg 5	Quercus robur
194366,84950	404546,28980	Buitengebi	Hoogeindseweg 5	Quercus robur
194376,93660	404552,71270	Buitengebi	Hoogeindseweg 5	Quercus robur
194384,83380	404557,72330	Buitengebi	Hoogeindseweg 5	Quercus robur
194394,75310	404563,98920	Buitengebi	Hoogeindseweg 5	Quercus robur
194402,49640	404568,81340	Buitengebi	Hoogeindseweg 5	Quercus robur
194410,74690	404573,96600	Buitengebi	Hoogeindseweg 5	Quercus robur
193992,31030	403981,77640	Buitengebi	Hoogeindseweg 3	Quercus robur
193723,44170	403792,90140	Buitengebi	Hoogeindseweg	Quercus robur
194560,92920	403677,26590	Buitengebi	Radioweg 3a	Robinia pseudoacacia
194560,64640	403680,38430	Buitengebi	Radioweg 3a	Robinia pseudoacacia
194357,93420	403503,77750	Buitengebi	radioweg	Quercus robur

194373,48710	403457,23050	Buitengebi	radioweg	Quercus robur
193923,29530	403178,71120	Buitengebi	radioweg 10	Tilia europaea Zwarte Linde
194165,56690	405006,01050	Buitengebi	Zandsteeg 11	Quercus robur
194310,26890	405080,86350	Buitengebi	Zandsteeg 9	Quercus robur
194304,34220	405091,02350	Buitengebi	Zandsteeg 9	Quercus robur
194296,29890	405107,11010	Buitengebi	Zandsteeg 9	Quercus robur
194264,12560	405116,84680	Buitengebi	Zandsteeg 9	Quercus robur
194253,11890	405132,51010	Buitengebi	Zandsteeg 9	Quercus robur
194239,57220	405152,40680	Buitengebi	Zandsteeg 9	Quercus robur
194228,14220	405173,15010	Buitengebi	Zandsteeg 9	Quercus robur
194581,84390	405255,54880	Buitengebi	Zandsteeg 8	Acer pseudoplatanus cv.

194734,32200	404918,48870	Buitengebi	Stalenberg 18	Quercus robur
194558,84160	403569,76310	Buitengebi	Langstraat 2	Quercus robur
194557,88430	403406,52120	Buitengebi	langstraat	Quercus robur
195021,70400	403214,54090	Buitengebi	langstraat 7a	Ulmus hollandica cv.
195026,04310	403216,02260	Buitengebi	langstraat 7a	Ulmus hollandica cv.
195029,21810	403217,29260	Buitengebi	langstraat 7a	Ulmus hollandica cv.
195032,28730	403218,03340	Buitengebi	langstraat 7a	Ulmus hollandica cv.
195043,29400	403221,52590	Buitengebi	langstraat 7a	Ulmus hollandica cv.
195048,69150	403223,64260	Buitengebi	langstraat 7a	Ulmus hollandica cv.
195054,41190	403224,58610	Buitengebi	langstraat 7a	Ulmus hollandica cv.
194938,35480	404277,26440	Buitengebi	St Janslaan 20	Prunus

194922,86250	404109,50540	Buitengebi	St Janslaan 24	Acer pseudoplatanus
195313,82390	403161,57570	Buitengebi	heistraat 2	Quercus robur
195229,01230	403063,59710	Buitengebi	Heiweg 8	Quercus robur
195225,41400	403071,00550	Buitengebi	Heiweg 8	Quercus robur
195222,02730	403078,83710	Buitengebi	Heiweg 8	Quercus robur
195093,47820	402980,21090	Buitengebi	heiweg 10	Tilia europaea
195269,90740	402655,07390	Buitengebi	Langstraat 9	Quercus robur
195426,53580	402599,23490	Buitengebi	langstraat 9a	Juglans regia
195147,98690	402287,88630	Buitengebi	Steenklef 2	Quercus robur
195145,23520	402291,90800	Buitengebi	Steenklef 2	Quercus robur
195140,79020	402295,71800	Buitengebi	Steenklef 2	Quercus robur

195138,46190	402298,89300	Buitengebi	Steenklef 2	Quercus robur
195135,28690	402302,70300	Buitengebi	Steenklef 2	Quercus robur
195203,61760	402301,98030	Buitengebi	Steenklef 2	Pyrus communis (incl. fruit)
195481,43850	402446,13700	Buitengebi	langstraat	Quercus robur
194366,92880	407773,66940	Buitengebi	Veerstraat 53	Quercus robur
195584,98850	402243,99550	Buitengebi	langstraat 13	Quercus robur
195418,31170	402144,76640	Buitengebi	langstraat	Quercus robur
195410,48010	402163,81640	Buitengebi	langstraat	Quercus robur
195405,82340	402175,98730	Buitengebi	langstraat	Quercus robur
195866,54840	402265,48950	Buitengebi	beukenstraat 2	Prunus avium
195877,02590	402269,08780	Buitengebi	beukenstraat 2	Malus

196263,09610	401828,50060	Buitengebi	voordstraat	Tilia europaea
196265,00110	401821,30390	Buitengebi	voordstraat	Tilia europaea
196104,27940	401743,45960	Buitengebi	voordweg 23	Quercus robur
196913,65540	402150,73940	Buitengebi	voortweg	Quercus robur
196960,76960	402007,00420	Buitengebi	voortweg 11	Platanus x acerifolia
197023,08520	402043,92910	Buitengebi	voortweg 9a	Juglans regia
197104,02510	401960,55240	Buitengebi	voortweg 7	Quercus robur
197113,55010	401946,79400	Buitengebi	voortweg 7	Quercus robur
196318,00490	402530,74280	Buitengebi	Hultenhoek 12	Salix alba cv.
196784,46830	402338,00050	Buitengebi	hultenhoek 3	Juglans regia
196759,27250	403361,39590	Buitengebi	de steeg	Tilia europaea Koningslinde
196765,09340	403356,95090	Buitengebi	de steeg	Tilia europaea Koningslinde

194952,817 30	402823,284 10	Buitenge bi	heistraat 3	Fagus sylvatica
194628,005 10	402914,622 70	Buitenge bi	Mullemsedijk	Quercus robur
194614,715 10	402930,108 60	Buitenge bi	Mullemsedijk	Quercus robur
194609,846 80	402938,151 90	Buitenge bi	Mullemsedijk	Quercus robur
194575,133 40	402983,025 20	Buitenge bi	Mullemsedijk	Quercus robur
194560,740 10	402994,031 90	Buitenge bi	Mullemsedijk	Quercus robur
194604,107 70	402945,529 10	Buitenge bi	Mullemsedijk	Quercus robur
196295,198 80	404239,369 60	Buitenge bi	de pesch	Quercus robur
196360,144 70	404181,344 20	Buitenge bi	de pesch	Quercus robur
196690,577 50	404781,468 30	Buitenge bi	veerweg 3	Tilia europaea Koningslinde
196699,308 70	404776,917 50	Buitenge bi	veerweg 3	Tilia europaea Koningslinde
196707,775 40	404772,155 00	Buitenge bi	veerweg 3	Tilia europaea Koningslinde

196711,58570	404776,38900	Buitengebi	veerweg 3	Tilia europaea Koningslinde
196714,54910	404781,36320	Buitengebi	veerweg 3	Tilia europaea Koningslinde
195517,28410	405287,91360	Buitengebi	oude waranda 2	Fraxinus excelsior
193810,23620	409149,63910	Buitengebi	dijkstraat 2	Juglans regia
193843,01510	409142,30900	Buitengebi	dijkstraat 2	Tilia europaea Euchlora
195428,91930	405409,32770	Buitengebi	oude waranda	Pyrus communis (incl. fruit)
195436,32760	405412,92610	Buitengebi	oude waranda	Pyrus communis (incl. fruit)
195440,13760	405406,78770	Buitengebi	oude waranda	Pyrus communis (incl. fruit)
195450,72100	405406,78770	Buitengebi	oude waranda	Pyrus communis (incl. fruit)
195467,44260	405382,55190	Buitengebi	oude waranda	Pyrus communis (incl. fruit)

195463,84430	405388,16110	Buitengebi	oude waranda	Pyrus communis (incl. fruit)
195458,96010	405394,74050	Buitengebi	oude waranda	Pyrus communis (incl. fruit)
195455,67930	405418,23550	Buitengebi	oude waranda	Pyrus communis (incl. fruit)
195461,39430	405409,76880	Buitengebi	oude waranda	Pyrus communis (incl. fruit)
195466,36850	405402,04300	Buitengebi	oude waranda	Pyrus communis (incl. fruit)
199669,26890	399348,47490	Buitengebi	de weerd 6	Tilia europaea Euchlora
199674,10440	399332,51760	Buitengebi	de weerd 6	Tilia europaea Euchlora
199675,55510	399377,72980	Buitengebi	de weerd 6	Tilia europaea Euchlora
199628,89220	399340,49620	Buitengebi	de weerd 6	Quercus robur
199859,32510	397097,44360	Buitengebi	Campagne 1a	Tilia europaea

199862,54690	397092,15060	Buitengebi	Campagne 1a	Tilia europaea
199865,61530	397088,23840	Buitengebi	Campagne 1a	Tilia europaea
192559,56460	408442,27850	Buitengebi	Hoge startwijk 9	Quercus robur
196380,01750	403311,23060	Buitengebi	Provincialeweg 1	Quercus robur
196386,63890	403315,68110	Buitengebi	Provincialeweg 1	Quercus robur
196299,80020	403346,40030	Buitengebi	Brembroeken	Quercus robur
196290,35650	403363,87660	Buitengebi	Brembroeken	Quercus robur
196293,93860	403374,51430	Buitengebi	Brembroeken	Quercus robur
196284,38630	403386,67170	Buitengebi	Brembroeken	Quercus robur
199845,00690	397229,90570	Buitengebi	campagne 1	Quercus robur
199795,56420	397138,01500	Buitengebi	campagne	Acer saccharinum
198895,05540	399709,52440	Buitengebi	Op den bosch 1	Juglans regia

198859,31940	399672,76250	Buitengebi	Op den bosch 2	Pyrus communis (incl. fruit)
198248,37110	398876,04260	Buitengebi	Bredeweg	Quercus robur
198254,60720	398876,77220	Buitengebi	Bredeweg	Quercus robur
198264,06510	398878,15020	Buitengebi	Bredeweg	Quercus robur
198269,81980	398878,97170	Buitengebi	Bredeweg	Quercus robur
198275,43030	398880,10560	Buitengebi	Bredeweg	Quercus robur
198281,51280	398880,59500	Buitengebi	Bredeweg	Quercus robur
198288,25940	398883,38280	Buitengebi	Bredeweg	Quercus robur
198242,68750	398890,19080	Buitengebi	Bredeweg	Quercus robur
198084,13780	398793,79260	Buitengebi	Bredeweg	Tilia europaea
198036,11930	398758,42770	Buitengebi	Rodermansstraat	Quercus robur

198006,59450	398779,84130	Buitengebi	Rodermansstraat	Pyrus communis (incl. fruit)
197968,64310	398754,12230	Buitengebi	Rodermansstraat	Juglans regia
197612,14220	399044,95920	Buitengebi	Makkenweg	Quercus robur
197610,91430	399050,68940	Buitengebi	Makkenweg	Quercus robur
197695,37210	399091,14480	Buitengebi	Kapelstraat 32	Tilia europaea Euchlora
197699,09270	399094,06810	Buitengebi	Kapelstraat 32	Tilia europaea Euchlora
197703,25620	399096,28270	Buitengebi	Kapelstraat 32	Tilia europaea Euchlora
197588,07320	398802,00860	Buitengebi	makken	Quercus robur
197600,62790	398808,78420	Buitengebi	makken	Quercus robur
197190,05820	400496,31420	Buitengebi	Paralelweg 8	Juglans regia
197419,25250	399382,33480	Buitengebi	koudenhoek	Quercus robur

197413,861 60	399388,509 80	Buitenge bi	koudenhoek	Quercus robur
197415,331 90	399379,590 40	Buitenge bi	koudenhoek	Quercus robur
197407,686 70	399385,667 30	Buitenge bi	koudenhoek	Quercus robur
197402,295 80	399380,080 40	Buitenge bi	koudenhoek	Quercus robur
197407,784 70	399379,884 40	Buitenge bi	koudenhoek	Quercus robur
197376,223 80	399383,315 00	Buitenge bi	koudenhoek	Quercus robur
197378,380 10	399387,823 70	Buitenge bi	koudenhoek	Quercus robur
197369,656 70	399385,177 20	Buitenge bi	koudenhoek	Quercus robur
197383,967 00	399388,313 70	Buitenge bi	koudenhoek	Quercus robur
197390,240 00	399388,999 80	Buitenge bi	koudenhoek	Quercus robur
197391,024 10	399383,511 00	Buitenge bi	koudenhoek	Quercus robur
197393,376 40	399386,353 40	Buitenge bi	koudenhoek	Quercus robur

197395,63080	399382,62880	Buitengebi	koudenhoek	Quercus robur
197399,45340	399382,43280	Buitengebi	koudenhoek	Quercus robur
197402,19780	399388,70580	Buitengebi	koudenhoek	Quercus robur
197249,81260	399301,60650	Buitengebi	Koudenhoek 2	Tilia europaea Euchlora
197254,38710	399295,72490	Buitengebi	Koudenhoek 2	Tilia europaea Euchlora
197260,59540	399285,92240	Buitengebi	Koudenhoek 2	Tilia europaea Euchlora
197265,82340	399279,38740	Buitengebi	Koudenhoek 2	Tilia europaea Euchlora
197271,70490	399267,29750	Buitengebi	Koudenhoek 2	Tilia europaea Euchlora
193472,36520	397755,17870	Buitengebi	Helderseweg 27	Fraxinus excelsior cv.
193076,67540	397550,89570	Buitengebi	Zandstraat 8	Quercus robur
193178,09350	397784,54800	Buitengebi	Zandstraat 4	Aesculus hippocastanum

193185,906 00	397812,904 60	Buitenge bi	Zandstraat 4	Tilia europaea
193176,936 10	397816,666 20	Buitenge bi	Zandstraat 4	Tilia europaea
193168,834 20	397819,559 70	Buitenge bi	Zandstraat 4	Tilia europaea
193187,931 50	397836,920 90	Buitenge bi	Zandstraat 4	Quercus robur
193227,138 80	398015,596 20	Buitenge bi	Zandstraat 2	Prunus avium
192600,840 50	397863,498 10	Buitenge bi	Peelkampweg 6	Juglans regia
189386,638 10	397525,604 30	Buitenge bi	SiberiÙ 5	Quercus robur
190064,859 30	399565,794 20	Buitenge bi	Oploseweg 30	Tilia europaea
190067,511 60	399563,297 90	Buitenge bi	Oploseweg 30	Tilia europaea
190070,943 90	399559,865 60	Buitenge bi	Oploseweg 30	Tilia europaea
190104,799 20	399566,574 30	Buitenge bi	Oploseweg 30	Quercus robur

191558,70200	398269,77840	Buitengebi	Oploseweg 21	Aesculus hippocastanum
193172,66350	398316,47980	Buitengebi	Baansestraat 7	Quercus robur
193266,57430	398302,71700	Buitengebi	Baansestraat 28	Quercus robur
195291,54650	398437,20780	Buitengebi	Schaarven 7	Quercus robur
195322,99260	398832,74970	Buitengebi	Holthesedijk 2	Salix sepulcralis Tristis
195280,83780	398872,86480	Buitengebi	Holthesedijk 2	Salix sepulcralis Tristis
194976,06490	399106,41640	Buitengebi	Rondweg 24	Quercus rubra
194959,57690	399096,55760	Buitengebi	Rondweg 24	Quercus rubra
194696,94490	399348,75370	Buitengebi	Rondweg 27	Tilia europaea Euchlora
194699,81490	399353,77630	Buitengebi	Rondweg 27	Tilia europaea Euchlora
194703,40250	399358,08130	Buitengebi	Rondweg 27	Tilia europaea Euchlora

194706,63130	399362,38640	Buitengebi	Rondweg 27	Tilia europaea Euchlora
194710,21890	399364,89770	Buitengebi	Rondweg 27	Tilia europaea Euchlora
194712,73020	399368,48520	Buitengebi	Rondweg 27	Tilia europaea Euchlora
194694,07490	399346,24240	Buitengebi	Rondweg 27	Tilia europaea Euchlora
194354,06410	399508,22060	Buitengebi	Rondweg 16	Quercus robur
194302,09050	399537,93210	Buitengebi	Rondweg 16	Quercus robur
194281,96700	399539,05010	Buitengebi	Rondweg 16	Quercus robur
194310,28900	399463,77320	Buitengebi	Rondweg 16	Quercus robur
194308,05300	399486,50530	Buitengebi	Rondweg 16	Quercus robur
193997,77470	399640,40720	Buitengebi	Heikantweg 2	Fraxinus excelsior
193296,04920	399234,52480	Buitengebi	Stevensbeeksweg 4a	Castanea sativa
194439,29410	398824,06770	Buitengebi	Kuluutweg 6	Fagus sylvatica

194444,93200	398833,82570	Buitengebi	Kuluutweg 6	Fagus sylvatica
194450,35310	398843,58360	Buitengebi	Kuluutweg 6	Fagus sylvatica
194455,12360	398853,34160	Buitengebi	Kuluutweg 6	Fagus sylvatica
193634,80550	399711,82410	Buitengebi	Rondweg 14	Tilia europaea Euchlora
193616,15700	399708,35460	Buitengebi	Rondweg 14	Tilia europaea Euchlora
193494,29110	399847,13430	Buitengebi	Rondweg 12b	Platanus x acerifolia
193370,69040	399732,42420	Buitengebi	Rondweg 12	Quercus rubra
193365,26930	399725,26840	Buitengebi	Rondweg 12	Quercus rubra
193349,87340	399706,83670	Buitengebi	Rondweg 12	Quercus rubra
193337,29650	399689,70610	Buitengebi	Rondweg 12	Quercus rubra
193342,93450	399697,29560	Buitengebi	Rondweg 12	Quercus rubra
192868,29120	398690,37480	Buitengebi	Baansestraat	Quercus robur

192886,61980	398717,03450	Buitengebi	Baansestraat	Quercus robur
192807,05720	398692,66580	Buitengebi	Baansestraat	Quercus robur
192812,47240	398687,04230	Buitengebi	Baansestraat	Quercus robur
192816,63800	398682,87670	Buitengebi	Baansestraat	Quercus robur
192821,42840	398678,50290	Buitengebi	Baansestraat	Quercus robur
192229,01290	399129,62520	Buitengebi	oplosedijk	Fraxinus excelsior
192471,40950	398370,83080	Buitengebi	kwantsheuvel 1	Castanea sativa
192369,87460	398345,94770	Buitengebi	Molenveldweg	Quercus robur
192367,72950	398354,81410	Buitengebi	Molenveldweg	Quercus robur
192366,29940	398361,10640	Buitengebi	Molenveldweg	Quercus robur
192362,43830	398366,39760	Buitengebi	Molenveldweg	Quercus robur
192396,61690	398221,67470	Buitengebi	molenveldweg 2	Carpinus betulus

192013,35850	398165,04400	Buitengebi	Rondweg 2	Robinia pseudoacacia
191993,90960	398120,13980	Buitengebi	Rondweg 2	Quercus robur
192034,23750	398128,14820	Buitengebi	Rondweg 2	Fraxinus excelsior
192689,00740	407827,91580	Buitengebi	starwijk	Quercus robur
193476,59670	412687,30900	Buitengebi	Urlingsestraat 2	Tilia europaea Pallida
193377,33270	412715,35110	Buitengebi	Urlingsestraat 2	Quercus robur
193383,53670	412699,22070	Buitengebi	Urlingsestraat 2	Quercus robur
193434,16140	412644,37730	Buitengebi	Urlingsestraat 2	Quercus robur
193420,51260	412726,51830	Buitengebi	Urlingsestraat 2	Quercus robur
192747,57620	413506,81150	Buitengebi	rijtjes	Quercus robur
193204,48140	413513,17080	Buitengebi	meent	Quercus robur
193189,78650	413521,11400	Buitengebi	meent	Fraxinus excelsior

193175,48870	413530,64580	Buitengebi	meent	Quercus robur
193135,77270	413552,48960	Buitengebi	meent	Quercus robur
193106,38290	413569,56750	Buitengebi	meent	Quercus robur
193116,70900	413564,40440	Buitengebi	meent	Quercus robur
193018,61040	413625,96430	Buitengebi	meent	Quercus robur
192816,05870	413733,19750	Buitengebi	meent	Quercus robur
192838,69680	413722,47420	Buitengebi	meent	Quercus robur
192892,71060	413694,27580	Buitengebi	meent	Quercus robur
192891,91630	413698,64460	Buitengebi	meent	Quercus robur
192773,95970	413756,63000	Buitengebi	meent	Fraxinus excelsior
192775,94550	413756,03430	Buitengebi	meent	Fraxinus excelsior
192776,14410	413757,82150	Buitengebi	meent	Fraxinus excelsior

192724,31470	413790,19000	Buitengebi	meent	Fraxinus excelsior
192733,84650	413806,27500	Buitengebi	meent	Fraxinus excelsior
192741,39260	413830,10460	Buitengebi	meent	Fraxinus excelsior
192746,95280	413837,84930	Buitengebi	meent	Fraxinus excelsior
192751,71870	413843,01230	Buitengebi	meent	Fraxinus excelsior
192754,49890	413850,16120	Buitengebi	meent	Fraxinus excelsior
192762,04490	413863,46610	Buitengebi	meent	Fraxinus excelsior
192934,80960	414007,03950	Buitengebi	meent	Salix alba
192930,44090	414068,20220	Buitengebi	meent	Fraxinus excelsior
192925,67490	414069,49300	Buitengebi	meent	Fraxinus excelsior
192929,24940	414068,69870	Buitengebi	meent	Fraxinus excelsior
193034,69070	414070,27340	Buitengebi	meent	Fraxinus excelsior

193077,879 00	414063,812 10	Buitenge bi	meent	Fraxinus excelsior
193115,626 20	414023,004 30	Buitenge bi	meent	Fraxinus excelsior
193106,784 50	414015,522 90	Buitenge bi	meent	Fraxinus excelsior
193105,084 20	414013,822 50	Buitenge bi	meent	Fraxinus excelsior
193005,183 80	413688,661 40	Buitenge bi	meent	Fraxinus excelsior
193023,756 60	413756,761 80	Buitenge bi	meent	Fraxinus excelsior
193032,656 10	413704,912 60	Buitenge bi	meent	Fraxinus excelsior
193055,485 20	413703,751 80	Buitenge bi	meent	Fraxinus excelsior
193071,736 50	413701,043 30	Buitenge bi	meent	Quercus robur
193086,826 90	413696,400 10	Buitenge bi	meent	Quercus robur
193100,369 60	413692,530 70	Buitenge bi	meent	Fraxinus excelsior
193105,012 80	413706,847 30	Buitenge bi	meent	Salix alba

193109,65600	413716,90760	Buitengebi	meent	Quercus robur
193144,09320	413789,65120	Buitengebi	meent	Fraxinus excelsior
193111,97760	413790,03810	Buitengebi	meent	Fraxinus excelsior
193183,56050	413760,24420	Buitengebi	meent	Fraxinus excelsior
193313,18340	413696,40010	Buitengebi	meent	Fraxinus excelsior
193301,18840	413702,97800	Buitengebi	meent	Salix alba
193264,42970	413462,69180	Buitengebi	meent	Quercus robur
193275,26390	413434,83260	Buitengebi	meent	Fraxinus excelsior
193277,97240	413429,02860	Buitengebi	meent	Quercus robur
193367,74110	413656,54590	Buitengebi	meent	Fraxinus excelsior
193328,06310	413333,65670	Buitengebi	meent	Alnus glutinosa
193325,97890	413339,21460	Buitengebi	meent	Alnus glutinosa

193324,589 40	413342,456 70	Buitenge bi	meent	Alnus glutinosa
193323,431 50	413345,930 40	Buitenge bi	meent	Alnus glutinosa
193320,652 60	413351,488 30	Buitenge bi	meent	Alnus glutinosa
193317,410 50	413359,130 50	Buitenge bi	meent	Alnus glutinosa
193313,473 60	413366,077 90	Buitenge bi	meent	Alnus glutinosa
193319,031 50	413355,193 60	Buitenge bi	meent	Alnus glutinosa
193315,094 70	413363,530 50	Buitenge bi	meent	Alnus glutinosa
193306,989 30	413385,299 00	Buitenge bi	meent	Alnus glutinosa
193302,126 20	413395,488 60	Buitenge bi	meent	Alnus glutinosa
193299,578 80	413400,120 20	Buitenge bi	meent	Alnus glutinosa
193298,652 50	413403,825 40	Buitenge bi	meent	Alnus glutinosa
193297,494 60	413407,762 30	Buitenge bi	meent	Alnus glutinosa

193301,66300	413397,34120	Buitengebi	meent	Alnus glutinosa
193370,78970	413462,41520	Buitengebi	meent	Fraxinus excelsior
193393,94770	413450,83620	Buitengebi	meent	Fraxinus excelsior
193420,34780	413421,88870	Buitengebi	meent	Fraxinus excelsior
193449,99010	413396,76230	Buitengebi	meent	Fraxinus excelsior
193416,64250	413638,06870	Buitengebi	meent	Fraxinus excelsior
193416,46890	413638,47400	Buitengebi	meent	Fraxinus excelsior
193431,27190	413621,56140	Buitengebi	meent	Quercus robur
193446,55620	413603,26660	Buitengebi	meent	Fraxinus excelsior
193455,58780	413587,28760	Buitengebi	meent	Fraxinus excelsior
193422,70340	413524,06620	Buitengebi	meent	Fraxinus excelsior
193479,20900	413366,59170	Buitengebi	meent	Populus canadensis

193615,60970	413435,37100	Buitengebi	meent	Fraxinus excelsior
193594,99900	413452,27630	Buitengebi	meent	Salix alba cv.
193584,80950	413460,49740	Buitengebi	meent	Salix alba cv.
193526,21970	413511,79240	Buitengebi	meent	Salix alba cv.
193514,40920	413521,98200	Buitengebi	meent	Salix alba cv.
193510,70390	413524,99250	Buitengebi	meent	Salix alba cv.
193517,18810	413520,36090	Buitengebi	meent	Salix alba cv.
193497,50380	413536,57150	Buitengebi	meent	Salix alba cv.
193493,10380	413540,97150	Buitengebi	meent	Salix alba cv.
193487,31430	413546,29790	Buitengebi	meent	Salix alba cv.
193481,06160	413551,16110	Buitengebi	meent	Salix alba cv.
193477,35630	413553,94000	Buitengebi	meent	Salix alba cv.

193473,882 60	413557,182 10	Buitenge bi	meent	Salix alba cv.
193469,945 80	413559,961 10	Buitenge bi	meent	Salix alba cv.
193465,777 30	413564,129 50	Buitenge bi	meent	Salix alba cv.
193457,440 40	413570,150 60	Buitenge bi	meent	Salix alba cv.
193481,756 40	413675,982 70	Buitenge bi	meent	Fraxinus excelsior
193715,543 90	413753,723 50	Buitenge bi	meent	Fraxinus excelsior
193613,308 20	413837,084 90	Buitenge bi	meent	Fraxinus excelsior
193588,240 80	413798,353 30	Buitenge bi	meent	Fraxinus excelsior
193477,649 40	413822,929 20	Buitenge bi	meent	Fraxinus excelsior
193556,292 20	413858,318 40	Buitenge bi	meent	Fraxinus excelsior
193578,312 20	413904,717 70	Buitenge bi	meent	Fraxinus excelsior
193511,465 80	413938,534 10	Buitenge bi	meent	Fraxinus excelsior

193505,96080	413927,52410	Buitengebi	meent	Fraxinus excelsior
193443,83300	413887,41630	Buitengebi	meent	Fraxinus excelsior
193411,58940	413902,35840	Buitengebi	meent	Fraxinus excelsior
193413,94870	413828,43420	Buitengebi	meent	Fraxinus excelsior
193354,96660	413715,97500	Buitengebi	meent	Fraxinus excelsior
193311,71310	413724,62570	Buitengebi	meent	Fraxinus excelsior
193239,36170	413788,32630	Buitengebi	meent	Fraxinus excelsior
193211,05030	413780,46200	Buitengebi	meent	Fraxinus excelsior
193074,21180	413968,41830	Buitengebi	meent	Fraxinus excelsior
193035,67680	413980,21480	Buitengebi	meent	Fraxinus excelsior
193201,61320	413913,36840	Buitengebi	meent	Fraxinus excelsior
193210,26390	414000,66190	Buitengebi	meent	Fraxinus excelsior

193227,17210	414030,15290	Buitengebi	meent	Fraxinus excelsior
193298,73700	413981,39440	Buitengebi	meent	Fraxinus excelsior
193869,29050	413721,08670	Buitengebi	meent	Fraxinus excelsior
193858,28050	413730,52390	Buitengebi	meent	Fraxinus excelsior
193798,11880	413662,10460	Buitengebi	meent	Fraxinus excelsior
193876,17180	413627,50180	Buitengebi	meent	Fraxinus excelsior
193878,56870	413592,41370	Buitengebi	meent	Fraxinus excelsior
193949,24610	413654,15260	Buitengebi	meent	Fraxinus excelsior
193228,54420	412829,92910	Buitengebi	raam	Fraxinus excelsior
193232,49390	412839,07550	Buitengebi	raam	Alnus glutinosa
193239,35370	412848,84570	Buitengebi	raam	Alnus glutinosa
193322,71150	412903,72460	Buitengebi	raam	Fraxinus excelsior

193348,48800	412919,93880	Buitengebi	raam	Fraxinus excelsior
193356,38720	412925,34360	Buitengebi	raam	Fraxinus excelsior
193362,41560	412929,91680	Buitengebi	raam	Fraxinus excelsior
193403,36690	412965,67130	Buitengebi	raam	Quercus robur
193402,32760	412964,83980	Buitengebi	raam	Quercus robur
193440,99230	413005,06360	Buitengebi	raam	Fraxinus excelsior
193447,95610	413014,00220	Buitengebi	raam	Quercus robur
193453,67260	413020,13450	Buitengebi	raam	Quercus robur
193451,48990	413017,74390	Buitengebi	raam	Quercus robur
193419,58120	413010,15650	Buitengebi	raam	Prunus avium
193411,05830	413017,22420	Buitengebi	raam	Prunus avium
193413,76070	413000,59430	Buitengebi	raam	Prunus avium

193403,99060	413008,28560	Buitengebi	raam	Prunus avium
193407,94020	412992,69500	Buitengebi	raam	Prunus avium
193413,34490	412988,53750	Buitengebi	raam	Fraxinus excelsior
193398,79370	413000,17850	Buitengebi	raam	Prunus avium
193386,32120	412987,49810	Buitengebi	raam	Prunus avium
193395,46770	412982,71700	Buitengebi	raam	Prunus avium
193401,70390	412978,55950	Buitengebi	raam	Fraxinus excelsior
193378,42200	412979,80680	Buitengebi	raam	Malus
193386,52910	412973,36270	Buitengebi	raam	Prunus avium
193368,23610	412971,07600	Buitengebi	raam	Malus
193378,00620	412963,17680	Buitengebi	raam	Prunus avium
193370,31480	412955,48540	Buitengebi	raam	Malus

193369,06760	412928,04600	Buitengebi	raam	Quercus robur
193459,49310	413015,35340	Buitengebi	raam	Fraxinus excelsior
193375,71960	412933,86640	Buitengebi	raam	Quercus robur
193377,90230	412935,42550	Buitengebi	raam	Quercus robur
193333,88480	412898,68360	Buitengebi	raam	Fraxinus excelsior
193318,50210	412889,12140	Buitengebi	raam	Quercus robur
193280,04520	412865,00790	Buitengebi	raam	Fraxinus excelsior
193238,47030	412826,34320	Buitengebi	raam	Fraxinus excelsior
193367,14480	412643,62130	Buitengebi	raam	Fraxinus excelsior
193376,29120	412637,80080	Buitengebi	raam	Quercus rubra
193401,02830	412628,65430	Buitengebi	raam	Fraxinus excelsior
193404,25810	412626,01350	Buitengebi	raam	Quercus robur

193370,38420	412555,03970	Buitengebi	raam	Quercus robur
193375,34740	412563,35310	Buitengebi	raam	Salix alba cv.
193383,78490	412575,26470	Buitengebi	raam	Quercus palustris
193377,58090	412770,69070	Buitengebi	Urlingsestraat	Salix alba
193354,99830	412759,02720	Buitengebi	Urlingsestraat	Quercus robur
193367,15820	412733,96310	Buitengebi	Urlingsestraat	Quercus robur
193453,51780	412917,84960	Buitengebi	Urling	Fraxinus excelsior
193554,27080	412514,09330	Buitengebi	Urlingsestraat	Quercus robur
193627,22980	412517,07120	Buitengebi	Urlingsestraat	Quercus robur
193629,71140	412574,64430	Buitengebi	Urlingsestraat	Quercus robur
193628,71880	412598,46770	Buitengebi	Urlingsestraat	Quercus robur
193629,71140	412610,87570	Buitengebi	Urlingsestraat	Quercus robur

193631,20040	412625,26900	Buitengebi	Urlingsestraat	Quercus robur
193626,23720	412652,07030	Buitengebi	Urlingsestraat	Quercus robur
193627,22980	412680,36050	Buitengebi	Urlingsestraat	Quercus robur
193625,74090	412693,76110	Buitengebi	Urlingsestraat	Quercus robur
193624,25190	412734,95570	Buitengebi	Urlingsestraat	Quercus robur
193624,74820	412728,99990	Buitengebi	Urlingsestraat	Fraxinus excelsior
193616,80710	412796,00310	Buitengebi	Urlingsestraat	Quercus robur
193692,24770	412419,79250	Buitengebi	urling	Salix alba
193710,11530	412700,21330	Buitengebi	urling	Quercus robur
193735,92390	412702,69490	Buitengebi	urling	Quercus robur
193747,83560	412704,18390	Buitengebi	urling	Quercus robur
193688,77350	412777,63920	Buitengebi	urling	Fraxinus excelsior

193846,85140	412447,33830	Buitengebi	urling	Fraxinus excelsior
193855,28890	412390,75780	Buitengebi	urling	Salix alba
193865,71160	412301,91650	Buitengebi	urling	Salix alba
193849,33300	412314,32450	Buitengebi	urling	Quercus robur
193870,67480	412182,30340	Buitengebi	urling	Salix alba
193871,17110	412191,23720	Buitengebi	urling	Salix alba
193851,81460	412054,25290	Buitengebi	urling	Acer campestre
193868,19320	412058,22340	Buitengebi	urling	Fraxinus excelsior
193828,98390	412076,09090	Buitengebi	urling	Salix alba
193817,07220	412115,30020	Buitengebi	urling	Quercus robur
193816,07960	412160,96170	Buitengebi	urling	Fraxinus excelsior
193810,12370	412191,23720	Buitengebi	urling	Quercus robur

193973,909 30	412299,434 90	Buitenge bi	urling	Quercus robur
193982,843 10	412322,265 60	Buitenge bi	urling	Fraxinus excelsior
193983,215 30	412341,916 80	Buitenge bi	urling	Fraxinus excelsior
193982,626 00	412342,413 10	Buitenge bi	urling	Fraxinus excelsior
193982,672 50	412341,498 00	Buitenge bi	urling	Fraxinus excelsior
193982,548 40	412352,773 80	Buitenge bi	urling	Fraxinus excelsior
193982,114 10	412362,762 20	Buitenge bi	urling	Fraxinus excelsior
193906,247 10	412366,634 90	Buitenge bi	urling	Fraxinus excelsior
193981,593 70	412378,226 70	Buitenge bi	urling	Fraxinus excelsior
193981,066 80	412391,926 00	Buitenge bi	urling	Quercus robur
193665,454 30	412264,416 50	Buitenge bi	urling	Quercus robur
193665,454 30	412201,188 60	Buitenge bi	urling	Fraxinus excelsior

193657,55080	412157,45600	Buitengebi	urling	Fraxinus excelsior
193650,70120	412116,88480	Buitengebi	urling	Fraxinus excelsior
193645,95910	412077,36740	Buitengebi	urling	Fraxinus excelsior
193629,09830	412015,19330	Buitengebi	urling	Salix alba
193620,66790	411914,55560	Buitengebi	urling	Salix alba
193621,32650	411937,60740	Buitengebi	urling	Salix alba
193625,67350	411941,82260	Buitengebi	urling	Quercus robur
193625,01480	411930,75780	Buitengebi	urling	Quercus robur
193635,81630	411825,90490	Buitengebi	urling	Fraxinus excelsior
193661,89780	411826,16830	Buitengebi	urling	Fraxinus excelsior
193682,18340	411826,95870	Buitengebi	urling	Fraxinus excelsior
193698,25380	411768,99980	Buitengebi	urling	Fraxinus excelsior

193697,46340	411790,60260	Buitengebi	urling	Fraxinus excelsior
193696,93650	411803,24820	Buitengebi	urling	Fraxinus excelsior
193697,46340	411822,74350	Buitengebi	urling	Fraxinus excelsior
193697,20000	411832,22770	Buitengebi	urling	Fraxinus excelsior
193699,04410	411832,35940	Buitengebi	urling	Quercus robur
193696,40960	411840,39460	Buitengebi	urling	Fraxinus excelsior
193695,22410	411861,99740	Buitengebi	urling	Fraxinus excelsior
193695,35580	411865,81750	Buitengebi	urling	Fraxinus excelsior
193695,75100	411870,16440	Buitengebi	urling	Fraxinus excelsior
193696,14620	411873,58920	Buitengebi	urling	Fraxinus excelsior
193682,97370	411883,20510	Buitengebi	urling	Fraxinus excelsior
193649,91080	411885,04930	Buitengebi	urling	Fraxinus excelsior

193637,39700	411885,31270	Buitengebi	urling	Fraxinus excelsior
193515,96380	412754,31790	Buitengebi	Urling	Quercus robur
193518,08110	412758,83500	Buitengebi	Urling	Quercus robur
193600,51760	412808,66390	Buitengebi	Urlingsestraat	Salix alba
193591,20120	412807,67580	Buitengebi	Urlingsestraat	Salix alba
193595,43590	412810,35780	Buitengebi	Urlingsestraat	Salix alba
193586,40180	412811,20480	Buitengebi	Urlingsestraat	Salix alba
193582,02590	412811,48710	Buitengebi	Urlingsestraat	Salix alba
193577,50880	412811,62820	Buitengebi	Urlingsestraat	Salix alba
193565,65150	412810,64010	Buitengebi	Urlingsestraat	Salix alba
193551,11220	412811,62820	Buitengebi	Urlingsestraat	Ulmus glabra
193540,80760	412811,06360	Buitengebi	Urlingsestraat	Ulmus glabra

193628,89050	412883,61900	Buitengebi	Urlingsestraat	Salix alba
193691,70600	412927,94280	Buitengebi	Urlingsestraat	Quercus robur
193726,85440	412951,79860	Buitengebi	Urlingsestraat	Quercus robur
193664,74470	412978,61870	Buitengebi	Urlingsestraat	Fraxinus excelsior
193646,67640	412988,49970	Buitengebi	Urlingsestraat	Quercus robur
193778,48310	412880,12540	Buitengebi	Urlingsestraat	Quercus robur
193778,09490	412879,49020	Buitengebi	Urlingsestraat	Quercus robur
193777,81260	412880,44300	Buitengebi	Urlingsestraat	Quercus robur
193637,99520	412918,25580	Buitengebi	Urlingsestraat	Quercus robur
193646,18240	412917,97350	Buitengebi	Urlingsestraat	Quercus robur
193524,92730	413214,82960	Buitengebi	meent	Quercus robur
193557,67610	413241,93200	Buitengebi	meent	Ulmus glabra

193666,08570	413329,52080	Buitengebi	meent	Fraxinus excelsior
193696,01130	413295,85450	Buitengebi	meent	Fraxinus excelsior
193699,39910	413279,05670	Buitengebi	meent	Fraxinus excelsior
193706,45700	413245,60210	Buitengebi	meent	Fraxinus excelsior
193705,32780	413266,91710	Buitengebi	meent	Fraxinus excelsior
193652,53450	413178,12840	Buitengebi	meent	Quercus robur
193642,23000	413171,91750	Buitengebi	meent	Fraxinus excelsior
193625,29090	413189,56230	Buitengebi	meent	Quercus robur
193720,62300	413192,65960	Buitengebi	meent	Salix alba
193720,71400	413192,03250	Buitengebi	meent	Quercus robur
193721,27870	413180,31640	Buitengebi	meent	Fraxinus excelsior
193723,25490	413159,91900	Buitengebi	meent	Fraxinus excelsior

193727,63080	413117,57150	Buitengebi	meent	Fraxinus excelsior
193735,25340	413048,54500	Buitengebi	meent	Salix alba
193712,10340	413031,88830	Buitengebi	meent	Salix alba
193708,71560	413027,65360	Buitengebi	meent	Quercus robur
193697,14060	413026,52430	Buitengebi	meent	Salix alba
193683,30710	413019,74870	Buitengebi	meent	Salix alba
193631,92540	413100,77360	Buitengebi	meent	Quercus robur
193621,47970	413196,76130	Buitengebi	meent	Quercus robur
193562,47550	413169,65890	Buitengebi	meent	Fraxinus excelsior
193535,09070	413179,82230	Buitengebi	meent	Quercus robur
193530,85600	413325,21550	Buitengebi	meent	Fraxinus excelsior
193542,43100	413333,96730	Buitengebi	meent	Fraxinus excelsior

193577,72060	413364,73990	Buitengebi	meent	Fraxinus excelsior
193583,79040	413367,13950	Buitengebi	meent	Fraxinus excelsior
193596,77690	413377,86760	Buitengebi	meent	Fraxinus excelsior
193607,08150	413386,33710	Buitengebi	meent	Fraxinus excelsior
193620,91500	413386,05480	Buitengebi	meent	Fraxinus excelsior
193638,55980	413366,15140	Buitengebi	meent	Fraxinus excelsior
193643,78270	413361,21090	Buitengebi	meent	Fraxinus excelsior
193649,00560	413356,41150	Buitengebi	meent	Fraxinus excelsior
193649,14670	413355,42340	Buitengebi	meent	Fraxinus excelsior
193653,24030	413352,45910	Buitengebi	meent	Fraxinus excelsior
193663,26260	413343,00150	Buitengebi	meent	Quercus robur
193552,87670	413282,65620	Buitengebi	meent	Quercus robur

193729,09950	413037,21460	Buitengebi	meent	Quercus robur
193779,10370	413044,90750	Buitengebi	meent	Quercus robur
193778,11110	413090,32080	Buitengebi	meent	Quercus robur
193811,61270	413079,89810	Buitengebi	meent	Fraxinus excelsior
193767,56430	413157,94440	Buitengebi	meent	Fraxinus excelsior
193766,32350	413167,62260	Buitengebi	meent	Salix alba
193765,76510	413174,63320	Buitengebi	meent	Quercus robur
193756,58320	413217,19260	Buitengebi	meent	Quercus robur
193754,22570	413224,38920	Buitengebi	meent	Quercus robur
193738,71570	413268,18950	Buitengebi	meent	Fraxinus excelsior
193739,70830	413266,20420	Buitengebi	meent	Fraxinus excelsior
193740,57690	413263,97070	Buitengebi	meent	Fraxinus excelsior

193741,44550	413266,32830	Buitengebi	meent	Fraxinus excelsior
193743,55480	413258,01490	Buitengebi	meent	Fraxinus excelsior
193769,73570	413115,32290	Buitengebi	meent	Fraxinus excelsior
193852,06280	413190,63950	Buitengebi	meent	Fraxinus excelsior
193853,11750	413191,01170	Buitengebi	meent	Fraxinus excelsior
193904,92090	413189,02640	Buitengebi	meent	Fraxinus excelsior
193955,29730	413191,50800	Buitengebi	meent	Fraxinus excelsior
193965,96820	413228,73200	Buitengebi	meent	Fraxinus excelsior
193941,15220	413270,67110	Buitengebi	meent	Fraxinus excelsior
194011,62960	413263,97070	Buitengebi	meent	Fraxinus excelsior
193917,57700	413134,92760	Buitengebi	meent	Fraxinus excelsior
193896,97970	413107,13360	Buitengebi	meent	Fraxinus excelsior

193918,56970	413111,60050	Buitengebi	meent	Fraxinus excelsior
193859,01130	413101,92230	Buitengebi	meent	Fraxinus excelsior
193834,44340	413100,18520	Buitengebi	meent	Quercus robur
193819,67890	412957,72330	Buitengebi	Urlingsestraat	Fraxinus excelsior
193851,38280	412880,14850	Buitengebi	Urlingsestraat	Quercus robur
193845,86900	412956,63200	Buitengebi	Urlingsestraat	Fraxinus excelsior
193882,62710	412954,79410	Buitengebi	Urlingsestraat	Fraxinus excelsior
193950,32320	412952,64990	Buitengebi	Urlingsestraat	Fraxinus excelsior
193986,00920	412950,96520	Buitengebi	Urlingsestraat	Fraxinus excelsior
194025,06460	412949,73990	Buitengebi	Urlingsestraat	Fraxinus excelsior
193827,03050	413063,53670	Buitengebi	meent	Fraxinus excelsior
193870,52760	413060,77990	Buitengebi	meent	Fraxinus excelsior

193881,40180	413061,23940	Buitengebi	meent	Fraxinus excelsior
193932,71000	413059,09520	Buitengebi	meent	Fraxinus excelsior
193953,84590	413058,17620	Buitengebi	meent	Fraxinus excelsior
194043,90310	413055,11300	Buitengebi	meent	Fraxinus excelsior
194094,44550	413052,66250	Buitengebi	meent	Fraxinus excelsior
194145,44730	413051,13090	Buitengebi	meent	Fraxinus excelsior
194238,26140	413048,06770	Buitengebi	meent	Fraxinus excelsior
193868,99600	413553,95060	Buitengebi	meent	Fraxinus excelsior
193899,01510	413511,98520	Buitengebi	meent	Fraxinus excelsior
193793,94830	413411,51310	Buitengebi	meent	Fraxinus excelsior
193765,24050	413202,50710	Buitengebi	meent	Salix alba
193769,75680	413202,50710	Buitengebi	meent	Fraxinus excelsior

193776,656 60	413204,012 60	Buitenge bi	meent	Salix alba
193801,523 60	413199,048 60	Buitenge bi	meent	Salix alba
193808,420 70	413199,580 60	Buitenge bi	meent	Salix alba
193814,423 20	413200,576 00	Buitenge bi	meent	Salix alba
193821,320 30	413201,214 20	Buitenge bi	meent	Salix alba
193828,972 90	413201,339 70	Buitenge bi	meent	Salix alba
193840,010 00	413198,994 50	Buitenge bi	meent	Salix alba
193860,709 60	413198,116 30	Buitenge bi	meent	Salix alba
193856,569 60	413198,492 70	Buitenge bi	meent	Salix alba
193849,544 30	413198,618 10	Buitenge bi	meent	Salix alba
193858,326 00	413241,899 10	Buitenge bi	meent	Quercus robur
193845,279 00	413266,236 80	Buitenge bi	meent	Quercus robur

193832,482 80	413294,839 90	Buitenge bi	meent	Fraxinus excelsior
193861,838 60	413272,760 30	Buitenge bi	meent	Quercus robur
193879,652 80	413278,280 20	Buitenge bi	meent	Fraxinus excelsior
193892,950 80	413282,796 50	Buitenge bi	meent	Salix alba
193913,775 80	413289,821 80	Buitenge bi	meent	Fraxinus excelsior
193892,512 90	413352,253 70	Buitenge bi	meent	Fraxinus excelsior
193832,458 10	413351,757 30	Buitenge bi	meent	Salix alba
193810,123 70	413340,342 00	Buitenge bi	meent	Salix alba
193794,737 80	413327,934 00	Buitenge bi	meent	Fraxinus excelsior
193790,022 80	413324,956 10	Buitenge bi	meent	Fraxinus excelsior
193783,074 30	413321,233 70	Buitenge bi	meent	Fraxinus excelsior
193770,914 50	413314,533 30	Buitenge bi	meent	Fraxinus excelsior

193753,046 90	413303,614 30	Buitenge bi	meent	Fraxinus excelsior
193732,697 80	413290,958 10	Buitenge bi	meent	Fraxinus excelsior
193759,995 40	413312,299 90	Buitenge bi	meent	Fraxinus excelsior
193764,462 30	413315,277 80	Buitenge bi	meent	Fraxinus excelsior
193764,090 10	413387,244 20	Buitenge bi	meent	Fraxinus excelsior
193727,858 70	413355,976 10	Buitenge bi	meent	Fraxinus excelsior
193725,128 90	413387,492 40	Buitenge bi	meent	Salix alba
193681,204 60	413390,966 60	Buitenge bi	meent	Quercus robur
193690,634 70	413372,850 90	Buitenge bi	meent	Fraxinus excelsior
193706,268 80	413336,123 30	Buitenge bi	meent	Fraxinus excelsior
193715,698 90	413315,029 70	Buitenge bi	meent	Quercus robur
193716,691 50	413313,788 90	Buitenge bi	meent	Quercus robur

193708,06790	413326,01070	Buitengebi	meent	Fraxinus excelsior
193701,36760	413338,91510	Buitengebi	meent	Fraxinus excelsior
193700,37500	413341,39670	Buitengebi	meent	Fraxinus excelsior
193699,38230	413343,38190	Buitengebi	meent	Fraxinus excelsior
193698,63790	413347,10430	Buitengebi	meent	Fraxinus excelsior
193693,86080	413358,45770	Buitengebi	meent	Fraxinus excelsior
193696,15630	413359,63640	Buitengebi	meent	Fraxinus excelsior
193698,14150	413360,62910	Buitengebi	meent	Fraxinus excelsior
193691,81350	413365,84040	Buitengebi	meent	Fraxinus excelsior
192766,40940	413748,95290	Buitengebi	meent	Quercus robur
192742,58600	413759,62380	Buitengebi	meent	Quercus robur
192716,77740	413773,02440	Buitengebi	meent	Quercus robur

192604,54700	413742,87300	Buitengebi	meent	Fraxinus excelsior
192588,66480	413823,95930	Buitengebi	meent	Fraxinus excelsior
192615,46610	413818,74790	Buitengebi	meent	Quercus robur
192661,87200	413845,79730	Buitengebi	meent	Fraxinus excelsior
192659,88670	413833,38930	Buitengebi	meent	Quercus robur
192646,48610	413866,89090	Buitengebi	meent	Fraxinus excelsior
192634,82250	413864,40930	Buitengebi	meent	Fraxinus excelsior
192612,24000	413859,69430	Buitengebi	meent	Fraxinus excelsior
192612,44160	413859,16700	Buitengebi	meent	Fraxinus excelsior
192601,19690	413857,52290	Buitengebi	meent	Fraxinus excelsior
192552,24730	413877,00350	Buitengebi	meent	Fraxinus excelsior
192534,06960	413874,21170	Buitengebi	meent	Fraxinus excelsior

192528,73410	413855,59970	Buitengebi	meent	Fraxinus excelsior
192544,86450	413833,38930	Buitengebi	meent	Fraxinus excelsior
192482,53270	413662,95970	Buitengebi	meent	Fraxinus excelsior
192473,75730	413664,61550	Buitengebi	meent	Fraxinus excelsior
192463,16050	413667,43030	Buitengebi	meent	Quercus robur
192455,04730	413673,55650	Buitengebi	meent	Fraxinus excelsior
192420,81470	413674,88110	Buitengebi	meent	Salix alba
192418,28970	413676,20570	Buitengebi	meent	Salix alba
192388,03090	413614,11520	Buitengebi	meent	Fraxinus excelsior
192398,50350	413622,55950	Buitengebi	meent	Fraxinus excelsior
192401,02860	413624,33940	Buitengebi	meent	Quercus robur
192395,31620	413632,49400	Buitengebi	meent	Quercus robur

192401,897 80	413625,705 40	Buitenge bi	meent	Fraxinus excelsior
192411,956 50	413635,557 10	Buitenge bi	meent	Fraxinus excelsior
192406,575 30	413640,772 70	Buitenge bi	meent	Fraxinus excelsior
192432,446 40	413659,689 60	Buitenge bi	meent	Quercus robur
192435,509 50	413663,497 90	Buitenge bi	meent	Quercus robur
192435,550 90	413673,804 90	Buitenge bi	meent	Fraxinus excelsior
192425,492 20	413664,946 60	Buitenge bi	meent	Quercus robur
192430,914 80	413666,643 80	Buitenge bi	meent	Quercus robur
192445,899 30	413659,482 70	Buitenge bi	meent	Juglans regia
192461,132 20	413656,667 90	Buitenge bi	meent	Fraxinus excelsior
192431,784 10	413653,149 40	Buitenge bi	meent	Juglans regia
193779,024 40	411881,747 90	Buitenge bi	urling	Fraxinus excelsior

193767,76540	411882,07910	Buitengebi	urling	Fraxinus excelsior
193760,31450	411882,57580	Buitengebi	urling	Fraxinus excelsior
193757,33410	411882,74140	Buitengebi	urling	Fraxinus excelsior
193782,04480	411873,81860	Buitengebi	urling	Fraxinus excelsior
193782,47130	411871,36600	Buitengebi	urling	Fraxinus excelsior
193783,75100	411858,67650	Buitengebi	urling	Fraxinus excelsior
193784,28410	411854,83770	Buitengebi	urling	Fraxinus excelsior
193785,35050	411844,70740	Buitengebi	urling	Fraxinus excelsior
193781,08510	411889,38720	Buitengebi	urling	Fraxinus excelsior
193780,87180	411892,79950	Buitengebi	urling	Fraxinus excelsior
193780,44530	411897,06490	Buitengebi	urling	Fraxinus excelsior
193781,08510	411899,62410	Buitengebi	urling	Fraxinus excelsior

193777,45950	411984,50500	Buitengebi	urling	Quercus robur
193734,80580	412000,50010	Buitengebi	urling	Fraxinus excelsior
193659,09550	412016,28200	Buitengebi	urling	Quercus robur
193810,72940	411931,18780	Buitengebi	urling	Fraxinus excelsior
193828,00420	411895,57200	Buitengebi	urling	Fraxinus excelsior
193829,49710	411886,61470	Buitengebi	urling	Fraxinus excelsior
193829,28380	411881,92280	Buitengebi	urling	Fraxinus excelsior
193832,90940	411861,23570	Buitengebi	urling	Fraxinus excelsior
193835,25530	411844,38750	Buitengebi	urling	Fraxinus excelsior
193835,89510	411834,15060	Buitengebi	urling	Fraxinus excelsior
193836,74820	411829,45870	Buitengebi	urling	Fraxinus excelsior
193839,73400	411811,11760	Buitengebi	urling	Acer campestre

193843,35950	411807,91860	Buitengebi	urling	Acer campestre
193846,83382	411769,65385	Buitengebi	urling	vuilboom
193786,41680	411830,52510	Buitengebi	urling	vuilboom
193908,61970	411942,27780	Buitengebi	urling	Quercus robur
193901,79510	411993,24900	Buitengebi	urling	Fraxinus excelsior
193878,54890	411813,03700	Buitengebi	urling	Fraxinus excelsior
193987,31590	411986,63770	Buitengebi	urling	Quercus robur
194067,50480	412009,67070	Buitengebi	urling	Quercus robur
193931,86600	411734,76750	Buitengebi	Urling	Aesculus hippocastanum
194054,28220	411853,77130	Buitengebi	urling	Fraxinus excelsior
194113,57090	412003,69920	Buitengebi	urling	Fraxinus excelsior

194231,188 50	412185,404 00	Buitenge bi	urling	Fraxinus excelsior
194230,558 70	412185,387 40	Buitenge bi	urling	Fraxinus excelsior
194230,985 20	412184,854 20	Buitenge bi	urling	Fraxinus excelsior
194017,661 90	412261,815 60	Buitenge bi	urling	Salix alba
193999,486 40	412244,298 10	Buitenge bi	urling	Salix alba
193998,073 70	412245,475 40	Buitenge bi	urling	Salix alba
193977,039 70	412256,149 30	Buitenge bi	urling	Salix alba
193976,254 80	412262,428 20	Buitenge bi	urling	Salix alba
193975,626 90	412273,102 10	Buitenge bi	urling	Salix alba
194218,145 90	412525,353 30	Buitenge bi	urling	Quercus robur
194214,849 60	412523,312 70	Buitenge bi	urling	Quercus robur
194029,860 10	412587,042 60	Buitenge bi	urling	Quercus robur

194090,13670	412569,46200	Buitengebi	urling	Quercus robur
194075,06760	412651,87130	Buitengebi	urling	Fraxinus excelsior
193991,87330	412717,64190	Buitengebi	urling	Quercus robur
194064,70750	412785,13910	Buitengebi	urling	Quercus robur
194095,78760	412770,06990	Buitengebi	urling	Quercus robur
194123,57140	412741,65830	Buitengebi	urling	Fraxinus excelsior
194135,34410	412728,15890	Buitengebi	urling	Prunus
194146,48900	412719,99640	Buitengebi	urling	Fraxinus excelsior
194167,99400	412686,40480	Buitengebi	urling	Fraxinus excelsior
194179,13880	412664,42900	Buitengebi	urling	Fraxinus excelsior
194148,05870	412643,23800	Buitengebi	urling	Fraxinus excelsior
194244,65190	412476,37300	Buitengebi	veerweg	Quercus robur

194244,65190	412468,80410	Buitengebi	veerweg	Quercus rubra
194234,97360	412468,30780	Buitengebi	veerweg	Quercus robur
194220,45630	412466,94290	Buitengebi	veerweg	Quercus robur
194184,72120	412464,70950	Buitengebi	veerweg	Quercus robur
194170,53730	412463,06540	Buitengebi	veerweg	Quercus robur
194159,78120	412462,72420	Buitengebi	veerweg	Quercus robur
194150,20370	412462,43730	Buitengebi	veerweg	Quercus robur
194141,82060	412462,17360	Buitengebi	veerweg	Quercus robur
194133,96480	412461,24300	Buitengebi	veerweg	Quercus robur
194122,46410	412460,73890	Buitengebi	veerweg	Quercus robur
194109,62180	412460,24260	Buitengebi	veerweg	Quercus robur
194097,64810	412459,43610	Buitengebi	veerweg	Quercus robur

194089,02450	412459,49810	Buitengebi	veerweg	Quercus robur
194072,02560	412458,62960	Buitengebi	veerweg	Quercus robur
194071,21910	412465,57800	Buitengebi	veerweg	Fraxinus excelsior
194069,79210	412476,93140	Buitengebi	veerweg	Fagus sylvatica
194069,17170	412486,36140	Buitengebi	veerweg	Fagus sylvatica
194077,42310	412487,16800	Buitengebi	veerweg	Fagus sylvatica
194078,78790	412477,42770	Buitengebi	Veerweg	Fagus sylvatica
194068,79950	412497,09440	Buitengebi	veerweg	Juglans regia
194067,86890	412507,33100	Buitengebi	veerweg	Quercus robur
194075,81000	412507,51710	Buitengebi	veerweg	Quercus robur
194085,11600	412508,32360	Buitengebi	veerweg	Quercus robur
194097,27590	412489,09120	Buitengebi	veerweg	Castanea sativa

194099,13710	412479,47500	Buitengebi	veerweg	Juglans regia
194122,65020	412510,18480	Buitengebi	veerweg	Quercus robur
194131,21170	412510,86720	Buitengebi	veerweg	Quercus robur
194159,93630	412511,48760	Buitengebi	veerweg	Quercus robur
194166,69860	412511,73580	Buitengebi	veerweg	Betula
194170,35900	412512,04600	Buitengebi	veerweg	Quercus robur
194176,12870	412512,29420	Buitengebi	veerweg	Quercus robur
194187,97830	412513,59700	Buitengebi	veerweg	Quercus robur
194195,48520	412514,15540	Buitengebi	veerweg	Quercus robur
194206,71440	412514,65170	Buitengebi	veerweg	Quercus robur
194220,48730	412516,26470	Buitengebi	veerweg	Quercus robur
194241,14660	412506,09020	Buitengebi	veerweg	Quercus robur

194241,02250	412509,81260	Buitengebi	veerwegt	Quercus robur
194240,27810	412515,21000	Buitengebi	veerweg	Quercus robur
194138,71860	412512,29420	Buitengebi	veerweg	Quercus robur
193463,99710	413039,47910	Buitengebi	raam	Quercus robur
193466,48580	413011,96600	Buitengebi	raam	Fraxinus excelsior
193428,18860	412969,65930	Buitengebi	raam	Quercus robur
192762,20540	413893,14070	Buitengebi	meent	Fraxinus excelsior
192765,42000	413898,34230	Buitengebi	meent	Fraxinus excelsior
192681,31860	413873,54190	Buitengebi	meent	Fraxinus excelsior
192671,22290	413891,31920	Buitengebi	meent	Fraxinus excelsior
192672,97870	413904,26800	Buitengebi	meent	Quercus robur
192674,07600	413916,33900	Buitengebi	meent	Fraxinus excelsior

192676,92920	413940,70050	Buitengebi	meent	Quercus robur
192555,78030	414001,27490	Buitengebi	meent	Fraxinus excelsior
192566,31500	413996,44650	Buitengebi	meent	Fraxinus excelsior
192572,32730	413993,73050	Buitengebi	meent	Fraxinus excelsior
192699,03720	413999,70210	Buitengebi	meent	Fraxinus excelsior
192693,25220	414049,34100	Buitengebi	meent	Fraxinus excelsior
192709,67410	414081,81160	Buitengebi	meent	Fraxinus excelsior
192721,89720	414083,77100	Buitengebi	meent	Fraxinus excelsior
192782,45300	414082,94290	Buitengebi	meent	Fraxinus excelsior
192797,52190	414081,03020	Buitengebi	meent	Quercus robur
192792,43680	414065,30810	Buitengebi	meent	Fraxinus excelsior
192821,82820	414033,63060	Buitengebi	meent	Fraxinus excelsior

192767,80390	414084,38920	Buitengebi	meent	Fraxinus excelsior
192762,57880	414086,62850	Buitengebi	meent	Fraxinus excelsior
192754,55440	414084,48250	Buitengebi	meent	Fraxinus excelsior
192748,20960	414084,66910	Buitengebi	meent	Fraxinus excelsior
192751,10210	414085,78880	Buitengebi	meent	Fraxinus excelsior
192740,46520	414084,76240	Buitengebi	meent	Fraxinus excelsior
192722,83030	414096,42570	Buitengebi	meent	Fraxinus excelsior
192727,77550	414110,98150	Buitengebi	meent	Fraxinus excelsior
192741,58480	414157,35470	Buitengebi	meent	Fraxinus excelsior
192744,38400	414156,51490	Buitengebi	meent	Fraxinus excelsior
192813,71060	414124,60420	Buitengebi	meent	Quercus robur
192831,43880	414116,57980	Buitengebi	meent	Fraxinus excelsior

192883,597 00	414099,131 60	Buitenge bi	meent	Fraxinus excelsior
192891,994 50	414119,658 90	Buitenge bi	meent	Quercus robur
192908,509 70	414140,932 80	Buitenge bi	meent	Fraxinus excelsior
192876,505 70	414090,734 00	Buitenge bi	meent	Fraxinus excelsior
192844,408 30	414041,468 30	Buitenge bi	meent	Fraxinus excelsior
192767,337 40	413905,427 80	Buitenge bi	meent	Fraxinus excelsior
192839,556 40	413852,056 60	Buitenge bi	meent	Fraxinus excelsior
192843,102 10	413858,774 70	Buitenge bi	meent	Fraxinus excelsior
192888,635 50	413912,892 30	Buitenge bi	meent	Fraxinus excelsior
192875,199 40	413836,381 20	Buitenge bi	meent	Fraxinus excelsior
192884,903 30	413825,930 80	Buitenge bi	meent	Fraxinus excelsior
192907,296 80	413820,705 70	Buitenge bi	meent	Fraxinus excelsior

192969,99860	413800,55150	Buitengebi	meent	Quercus robur
192994,25820	413789,35480	Buitengebi	meent	Fraxinus excelsior
192791,59700	413866,61240	Buitengebi	meent	Fraxinus excelsior
194027,54710	411735,26630	Buitengebi	urling	Quercus robur
194045,54360	411736,16620	Buitengebi	urling	Quercus robur
194094,13400	411737,51590	Buitengebi	urling	Quercus robur
194077,48730	411737,29090	Buitengebi	urling	Quercus robur
194219,20930	411740,66530	Buitengebi	urling	Quercus robur
194308,74160	411781,15730	Buitengebi	urling	Fraxinus excelsior
194310,54130	411786,10630	Buitengebi	urling	Fraxinus excelsior
193511,94900	411633,81140	Buitengebi	kruisstraat	Fraxinus excelsior
193523,64670	411634,59870	Buitengebi	kruisstraat	Fraxinus excelsior

193531,52010	411638,08550	Buitengebi	kruisstraat	Quercus robur
193528,85880	411635,02480	Buitengebi	kruisstraat	Fraxinus excelsior
193863,29650	411549,44410	Buitengebi	kruisstraat	Quercus robur
193825,75130	411427,84890	Buitengebi	kruisstraat	Fraxinus excelsior
193902,54820	411441,50170	Buitengebi	kruisstraat	Quercus robur
193731,88830	411340,81230	Buitengebi	kruisstraat	Quercus robur
193740,42130	411226,47010	Buitengebi	kruisstraat	Fraxinus excelsior
193743,40780	411235,85640	Buitengebi	kruisstraat	Fraxinus excelsior
193746,82100	411246,94930	Buitengebi	kruisstraat	Fraxinus excelsior
194094,96740	411472,22050	Buitengebi	kruisstraat	Quercus robur
193990,86480	411519,57860	Buitengebi	kruisstraat	vuilboom
194032,67650	411522,99180	Buitengebi	kruisstraat	Fraxinus excelsior

194055,71560	411522,99180	Buitengebi	kruisstraat	vuilboom
194146,16530	411457,28770	Buitengebi	kruisstraat	Quercus robur
194141,89880	411422,72910	Buitengebi	kruisstraat	Fraxinus excelsior
194359,91700	411327,15950	Buitengebi	kruisstraat	Fraxinus excelsior
194336,20920	411400,73420	Buitengebi	kruisstraat	Fraxinus excelsior
194275,37900	411397,38140	Buitengebi	kruisstraat	Fraxinus excelsior
194255,98040	411438,09450	Buitengebi	kruisstraat	Fraxinus excelsior
194353,93130	411448,15300	Buitengebi	kruisstraat	Fraxinus excelsior
194354,64980	411535,32690	Buitengebi	kruisstraat	Fraxinus excelsior
194252,38810	411519,99960	Buitengebi	kruisstraat	Fraxinus excelsior
194310,58390	411586,81690	Buitengebi	kruisstraat	Fraxinus excelsior
194363,03190	411594,95960	Buitengebi	kruisstraat	Fraxinus excelsior

194328,54550	410997,43530	Buitengebi	kruisstraat	Fraxinus excelsior
194452,12170	410987,85570	Buitengebi	kruisstraat	Fraxinus excelsior
194466,01200	411007,49380	Buitengebi	kruisstraat	Fraxinus excelsior
194591,98310	411079,34040	Buitengebi	kemp	Quercus robur
194573,30300	411194,53450	Buitengebi	kruisstraat	Fraxinus excelsior
194469,84380	411337,98820	Buitengebi	kruisstraat	Quercus robur
194497,03660	411448,38150	Buitengebi	kruisstraat	Salix alba
194501,66750	411432,94530	Buitengebi	kruisstraat	Salix alba
194021,95790	411181,00330	Buitengebi	kruisstraat	Fraxinus excelsior
194030,49950	411095,58810	Buitengebi	kruisstraat	Fraxinus excelsior
193924,92990	411102,00100	Buitengebi	kruisstraat	Fraxinus excelsior
193812,08050	411077,28480	Buitengebi	kruisstraat	Fraxinus excelsior

193770,18630	411137,07550	Buitengebi	kruisstraat	Salix alba
193782,79520	411139,92270	Buitengebi	kruisstraat	Salix alba
193792,55700	411142,15970	Buitengebi	kruisstraat	Salix alba
193804,55580	411145,00690	Buitengebi	kruisstraat	Salix alba
193817,97820	411150,70130	Buitengebi	kruisstraat	Fraxinus excelsior
193833,63760	411151,92150	Buitengebi	kruisstraat	Salix alba
193848,07690	411155,37880	Buitengebi	kruisstraat	Salix alba
193858,65210	411158,22590	Buitengebi	kruisstraat	Salix alba
193868,82060	411160,05630	Buitengebi	kruisstraat	Salix alba
193879,80250	411165,14050	Buitengebi	kruisstraat	Quercus robur
193891,39460	411165,34390	Buitengebi	kruisstraat	Salix alba
193903,59680	411168,19110	Buitengebi	kruisstraat	Salix alba

193916,61250	411171,85170	Buitengebi	kruisstraat	Salix alba
193931,45840	411177,54610	Buitengebi	kruisstraat	Ulmus glabra
193922,71350	411221,27050	Buitengebi	kruisstraat	Sorbus
193859,05880	411227,16830	Buitengebi	kruisstraat	Fraxinus excelsior
193802,72540	411215,57620	Buitengebi	kruisstraat	Quercus robur
193747,81560	411208,45830	Buitengebi	kruisstraat	Fraxinus excelsior
193904,20690	411248,11530	Buitengebi	kruisstraat	Fraxinus excelsior
193945,49090	411259,09730	Buitengebi	kruisstraat	Fraxinus excelsior
193633,11520	411043,72880	Buitengebi	kruisstraat	Fraxinus excelsior
193612,16810	411039,25470	Buitengebi	kruisstraat	Fraxinus excelsior
193637,58930	411159,03940	Buitengebi	kruisstraat	Populus
193638,40280	411218,22000	Buitengebi	kruisstraat	Quercus robur

193619,69280	411285,33200	Buitengebi	kruisstraat	Fraxinus excelsior
193612,57480	411309,53300	Buitengebi	kruisstraat	Quercus robur
193672,61970	411245,36980	Buitengebi	kruisstraat	Fraxinus excelsior
193655,48580	411249,94570	Buitengebi	kruisstraat	Fraxinus excelsior
193727,27530	411231,84580	Buitengebi	kruisstraat	Fraxinus excelsior
193714,86980	411234,89630	Buitengebi	kruisstraat	Fraxinus excelsior
193709,17540	411235,91320	Buitengebi	kruisstraat	Fraxinus excelsior
193688,78760	411240,23480	Buitengebi	kruisstraat	Fraxinus excelsior
193681,31380	411241,81090	Buitengebi	kruisstraat	Fraxinus excelsior
193673,07730	411243,59040	Buitengebi	kruisstraat	Fraxinus excelsior
193657,26530	411247,25100	Buitengebi	kruisstraat	Fraxinus excelsior
193651,16420	411134,99100	Buitengebi	kruisstraat	Quercus robur

193607,16480	411335,09500	Buitengebi	kruisstraat	Fraxinus excelsior
193602,57490	411324,66340	Buitengebi	kruisstraat	Salix alba
193598,54140	411383,21950	Buitengebi	kruisstraat	Fraxinus excelsior
193597,15050	411412,56710	Buitengebi	kruisstraat	Fraxinus excelsior
193596,03780	411442,19290	Buitengebi	kruisstraat	Fraxinus excelsior
193595,34230	411460,13530	Buitengebi	kruisstraat	Quercus robur
193577,95630	411469,59330	Buitengebi	kruisstraat	Fraxinus excelsior
193573,64460	411468,06330	Buitengebi	kruisstraat	Fraxinus excelsior
193569,61100	411467,22880	Buitengebi	kruisstraat	Fraxinus excelsior
193553,75490	411497,82820	Buitengebi	kruisstraat	Fraxinus excelsior
193586,37110	411474,32230	Buitengebi	kruisstraat	Salix alba
193586,30160	411477,86900	Buitengebi	kruisstraat	Salix alba

193586,30160	411480,37260	Buitengebi	kruisstraat	Salix alba
193586,44070	411483,01530	Buitengebi	kruisstraat	Salix alba
193586,57980	411485,51890	Buitengebi	kruisstraat	Salix alba
193586,44070	411488,30070	Buitengebi	kruisstraat	Salix alba
193586,37110	411490,17840	Buitengebi	kruisstraat	Salix alba
193586,24760	411493,91960	Buitengebi	kruisstraat	Salix alba
193586,24760	411497,52430	Buitengebi	kruisstraat	Salix alba
193586,42780	411502,03020	Buitengebi	kruisstraat	Salix alba
193586,60810	411507,25700	Buitengebi	kruisstraat	Salix alba
193586,96860	411511,58270	Buitengebi	kruisstraat	Salix alba
193587,14880	411515,72810	Buitengebi	kruisstraat	Salix alba
193587,68950	411519,87350	Buitengebi	kruisstraat	Salix alba

193587,68950	411524,19920	Buitengebi	kruisstraat	Salix alba
193588,23020	411528,16440	Buitengebi	kruisstraat	Salix alba
193588,41040	411533,39120	Buitengebi	kruisstraat	Salix alba
193588,77090	411537,89710	Buitengebi	kruisstraat	Salix alba
193588,77090	411544,02510	Buitengebi	kruisstraat	Salix alba
193589,31160	411550,15320	Buitengebi	kruisstraat	Salix alba
193590,21280	411555,74050	Buitengebi	kruisstraat	Salix alba
193590,93370	411560,24640	Buitengebi	kruisstraat	Salix alba
193591,47440	411565,65340	Buitengebi	kruisstraat	Salix alba
193592,73610	411571,60120	Buitengebi	kruisstraat	Salix alba
193593,45700	411577,36880	Buitengebi	kruisstraat	Salix alba
193594,17800	411582,05490	Buitengebi	kruisstraat	Salix alba

193594,898 90	411585,839 80	Buitenge bi	kruisstraat	Salix alba
193594,718 70	411589,264 30	Buitenge bi	kruisstraat	Salix alba
193595,619 90	411595,933 00	Buitenge bi	kruisstraat	Salix alba
193596,521 10	411600,979 70	Buitenge bi	kruisstraat	Salix alba
193597,242 00	411607,107 70	Buitenge bi	kruisstraat	Salix alba
193597,602 50	411612,154 30	Buitenge bi	kruisstraat	Salix alba
193597,962 90	411619,003 20	Buitenge bi	kruisstraat	Salix alba
193598,683 90	411623,509 10	Buitenge bi	kruisstraat	Salix alba
193599,224 60	411630,718 60	Buitenge bi	kruisstraat	Salix alba
193614,229 20	411628,555 70	Buitenge bi	kruisstraat	Salix alba
193549,524 60	410990,160 50	Buitenge bi	kruisstraat	Quercus robur
193925,496 50	411013,410 90	Buitenge bi	kruisstraat	Fraxinus excelsior

193924,23480	410993,40470	Buitengebi	kruisstraat	Fraxinus excelsior
193961,72390	411054,50470	Buitengebi	kruisstraat	Fraxinus excelsior
193973,97990	411056,66750	Buitengebi	kruisstraat	Fraxinus excelsior
193983,71260	411058,10940	Buitengebi	kruisstraat	Fraxinus excelsior
193985,87550	411002,59680	Buitengebi	kruisstraat	Fraxinus excelsior
194018,67840	411009,08520	Buitengebi	kruisstraat	Fraxinus excelsior
194148,44820	410975,56140	Buitengebi	kruisstraat	Fraxinus excelsior
194153,85520	410947,80510	Buitengebi	kruisstraat	Quercus robur
194157,46000	410927,97910	Buitengebi	kruisstraat	Fraxinus excelsior
194160,70420	410907,07180	Buitengebi	kruisstraat	Quercus robur
194212,86250	410828,20550	Buitengebi	middelsteegse weiden	Fraxinus excelsior
194236,31260	410830,76760	Buitengebi	middelsteegse weiden	Fraxinus excelsior

194285,78790	410838,94260	Buitengebi	middelsteegse weiden	Fraxinus excelsior
194316,06750	410844,34970	Buitengebi	kruisstraat	Fraxinus excelsior
194332,17720	410855,63660	Buitengebi	middelsteegse weiden	Fraxinus excelsior
194319,98160	410887,29840	Buitengebi	middelsteegse weiden	Fraxinus excelsior
194195,66990	410793,16270	Buitengebi	middelsteegse weiden	Fraxinus excelsior
194135,83170	410783,43000	Buitengebi	middelsteegse weiden	Fraxinus excelsior
194028,77160	410871,74560	Buitengebi	kruisstraat	Fraxinus excelsior
194013,99220	410938,43280	Buitengebi	kruisstraat	Acer campestre
193801,59400	410959,80750	Buitengebi	kruisstraat	Quercus robur
193805,12550	410937,50330	Buitengebi	kruisstraat	Quercus robur
193819,25150	410903,86120	Buitengebi	kruisstraat	Quercus robur
193823,52650	410885,46020	Buitengebi	kruisstraat	Quercus robur

193838,21010	410877,09620	Buitengebi	kruisstraat	Quercus robur
193865,90440	410874,49400	Buitengebi	kruisstraat	Quercus robur
193830,40360	410909,43720	Buitengebi	kruisstraat	Quercus robur
193827,24380	410935,83050	Buitengebi	kruisstraat	Quercus robur
193818,32220	410956,09020	Buitengebi	kruisstraat	Fraxinus excelsior
193513,31250	410695,13120	Buitengebi	middelsteegse weiden	Quercus robur
193528,55370	410811,85640	Buitengebi	middelsteegse weiden	Fraxinus excelsior
193537,47530	410876,91030	Buitengebi	middelsteegse weiden	Quercus robur
193539,70580	410896,61230	Buitengebi	middelsteegse weiden	Fraxinus excelsior
193585,80110	410875,79510	Buitengebi	middelsteegse weiden	Fraxinus excelsior
193601,41400	410902,56010	Buitengebi	middelsteegse weiden	Crataegus
193640,07460	410924,86430	Buitengebi	middelsteegse weiden	Quercus robur

193647,13760	410933,78600	Buitengebi	middelsteegse weiden	Fraxinus excelsior
193667,58310	410936,38810	Buitengebi	middelsteegse weiden	Quercus robur
193738,58470	410873,19290	Buitengebi	middelsteegse weiden	Quercus robur
193750,85200	410875,42340	Buitengebi	middelsteegse weiden	Quercus robur
193711,81970	410853,86270	Buitengebi	middelsteegse weiden	Quercus robur
193714,79360	410848,28660	Buitengebi	middelsteegse weiden	Quercus robur
193640,44630	410853,49090	Buitengebi	middelsteegse weiden	Quercus robur
193611,45090	410856,46480	Buitengebi	middelsteegse weiden	Betula pendula
193725,57390	410776,16980	Buitengebi	middelsteegse weiden	Fraxinus excelsior
193726,13150	410773,93930	Buitengebi	middelsteegse weiden	Fraxinus excelsior
193712,93490	410764,46010	Buitengebi	middelsteegse weiden	Fraxinus excelsior
193693,23290	410752,75040	Buitengebi	middelsteegse weiden	Quercus robur

193670,55700	410748,10370	Buitengebi	middelsteegse weiden	Fraxinus excelsior
193657,54620	410740,48310	Buitengebi	middelsteegse weiden	Salix alba
193651,41250	410747,17430	Buitengebi	middelsteegse weiden	Quercus robur
193627,99310	410745,50150	Buitengebi	middelsteegse weiden	Fraxinus excelsior
193616,46930	410739,55370	Buitengebi	middelsteegse weiden	Quercus robur
193622,04540	410728,02990	Buitengebi	middelsteegse weiden	Quercus robur
193619,62910	410716,32020	Buitengebi	middelsteegse weiden	Fraxinus excelsior
193623,53230	410673,94230	Buitengebi	middelsteegse weiden	Fraxinus excelsior
193649,36800	410632,30780	Buitengebi	middelsteegse weiden	Fraxinus excelsior
193668,69830	410635,09580	Buitengebi	middelsteegse weiden	Fraxinus excelsior
193721,11310	410644,20330	Buitengebi	middelsteegse weiden	Quercus robur
193530,41240	410403,13230	Buitengebi	middelsteegse weiden	Prunus

193691,74590	410413,16920	Buitengebi	middelsteegse weiden	Fraxinus excelsior
193672,41560	410345,51320	Buitengebi	middelsteegse weiden	Fraxinus excelsior
193729,29130	410249,60520	Buitengebi	middelsteegse weiden	Fraxinus excelsior
193733,65920	410248,02530	Buitengebi	middelsteegse weiden	Fraxinus excelsior
193733,84510	410267,91320	Buitengebi	middelsteegse weiden	Fraxinus excelsior
193733,56630	410272,65290	Buitengebi	middelsteegse weiden	Fraxinus excelsior
193732,07930	410294,30650	Buitengebi	middelsteegse weiden	Fraxinus excelsior
193734,03090	410333,89640	Buitengebi	middelsteegse weiden	Fraxinus excelsior
193732,07930	410384,73140	Buitengebi	middelsteegse weiden	Fraxinus excelsior
193727,43260	410422,46260	Buitengebi	middelsteegse weiden	Fraxinus excelsior
193714,42180	410470,04490	Buitengebi	middelsteegse weiden	Fraxinus excelsior
193767,95190	410531,75310	Buitengebi	middelsteegse weiden	Quercus robur

193787,09630	410520,41510	Buitengebi	middelsteegse weiden	Fraxinus excelsior
193790,44190	410509,07720	Buitengebi	middelsteegse weiden	Fraxinus excelsior
193794,34520	410494,02190	Buitengebi	middelsteegse weiden	Fraxinus excelsior
193797,31910	410475,43500	Buitengebi	middelsteegse weiden	Fraxinus excelsior
193803,08100	410449,04180	Buitengebi	middelsteegse weiden	Fraxinus excelsior
193800,10710	410461,86670	Buitengebi	middelsteegse weiden	Quercus robur
193804,75380	410440,67770	Buitengebi	middelsteegse weiden	Quercus robur
193807,91350	410425,62240	Buitengebi	middelsteegse weiden	Fraxinus excelsior
193810,88740	410412,61160	Buitengebi	middelsteegse weiden	Fraxinus excelsior
193812,18850	410402,76060	Buitengebi	middelsteegse weiden	Quercus robur
193820,73840	410354,43490	Buitengebi	middelsteegse weiden	Fraxinus excelsior
193834,12100	410278,22890	Buitengebi	middelsteegse weiden	Fraxinus excelsior

193839,13940	410247,74650	Buitengebi	middelsteegse weiden	Quercus robur
193823,64880	409886,43090	Buitengebi	middelsteegse weiden	Fraxinus excelsior
193785,02790	409896,52500	Buitengebi	middelsteegse weiden	Quercus robur
193773,50740	409912,21480	Buitengebi	middelsteegse weiden	Quercus robur
193769,77700	409918,02980	Buitengebi	middelsteegse weiden	Fraxinus excelsior
193743,11540	410051,44760	Buitengebi	middelsteegse weiden	Fraxinus excelsior
193739,38500	410065,71110	Buitengebi	middelsteegse weiden	Fraxinus excelsior
193836,59560	410173,45470	Buitengebi	middelsteegse weiden	Fraxinus excelsior
193845,37310	410281,85670	Buitengebi	middelsteegse weiden	Quercus robur
193731,70470	410176,08800	Buitengebi	middelsteegse weiden	Quercus robur
193722,92720	410200,66490	Buitengebi	middelsteegse weiden	Quercus robur
193837,03450	409764,20440	Buitengebi	middelsteegse weiden	Quercus robur

193857,881 00	409696,178 90	Buitenge bi	middelsteegse weiden	Fraxinus excelsior
193907,912 70	409810,505 60	Buitenge bi	middelsteegse weiden	Fraxinus excelsior
193907,035 00	409835,521 50	Buitenge bi	middelsteegse weiden	Fraxinus excelsior
193906,815 50	409826,085 70	Buitenge bi	middelsteegse weiden	Acer campestre
193923,492 70	409843,640 60	Buitenge bi	middelsteegse weiden	Fraxinus excelsior
193909,229 30	409899,816 60	Buitenge bi	middelsteegse weiden	Fraxinus excelsior
194012,145 40	409922,199 10	Buitenge bi	middelsteegse weiden	Fraxinus excelsior
194029,700 30	409923,735 20	Buitenge bi	middelsteegse weiden	Fraxinus excelsior
193971,110 60	409897,402 70	Buitenge bi	middelsteegse weiden	Fraxinus excelsior
193879,385 90	410421,638 20	Buitenge bi	middelsteegse weiden	Quercus robur
193911,423 70	410529,381 80	Buitenge bi	middelsteegse weiden	Fraxinus excelsior
193888,163 40	410676,185 30	Buitenge bi	middelsteegse weiden	Quercus robur

193883,77460	410698,34840	Buitengebi	middelsteegse weiden	Fraxinus excelsior
193880,48310	410717,65890	Buitengebi	middelsteegse weiden	Quercus robur
193876,97210	410737,40820	Buitengebi	middelsteegse weiden	Fraxinus excelsior
193872,58330	410735,43330	Buitengebi	middelsteegse weiden	Quercus robur
193873,46110	410730,38630	Buitengebi	middelsteegse weiden	Quercus robur
193874,11940	410726,43640	Buitengebi	middelsteegse weiden	Quercus robur
193405,29500	412759,15210	Buitengebi	Urlingsestraat	Fraxinus excelsior
193402,70640	412778,13560	Buitengebi	Urlingsestraat	Fraxinus excelsior
193402,27490	412801,43360	Buitengebi	Urlingsestraat	Fraxinus excelsior
193399,47050	412820,84850	Buitengebi	Urlingsestraat	Fraxinus excelsior
193397,09760	412841,34210	Buitengebi	Urlingsestraat	Fraxinus excelsior
193334,96970	412846,08800	Buitengebi	Urlingsestraat	Quercus robur

193282,76500	412851,04960	Buitengebi	Urlingsestraat	Quercus robur
193812,21860	410726,17970	Buitengebi	middelsteegse weiden	Quercus robur
193797,65990	410812,80370	Buitengebi	middelsteegse weiden	Fraxinus excelsior
193754,46920	410800,67150	Buitengebi	middelsteegse weiden	Quercus robur
193812,21860	410817,41400	Buitengebi	middelsteegse weiden	Quercus robur
193823,38020	410822,26690	Buitengebi	middelsteegse weiden	Quercus robur
193866,81360	410761,84840	Buitengebi	middelsteegse weiden	Fraxinus excelsior
193872,39440	410763,06160	Buitengebi	middelsteegse weiden	Fraxinus excelsior
193864,87240	410776,52840	Buitengebi	middelsteegse weiden	Fraxinus excelsior
193864,26580	410780,77470	Buitengebi	middelsteegse weiden	Quercus robur
193873,85030	410781,01730	Buitengebi	middelsteegse weiden	Quercus robur
193864,99370	410813,77430	Buitengebi	middelsteegse weiden	Quercus robur

193859,41290	410831,00210	Buitengebi	middelsteegse weiden	Quercus robur
194049,40350	410488,14550	Buitengebi	middelsteegse weiden	Quercus robur
194010,82300	410482,80730	Buitengebi	middelsteegse weiden	Quercus robur
193987,04390	410479,41030	Buitengebi	middelsteegse weiden	Fraxinus excelsior
193948,70610	410469,94720	Buitengebi	middelsteegse weiden	Fraxinus excelsior
194046,00650	410687,59920	Buitengebi	middelsteegse weiden	Fraxinus excelsior
194212,46050	410709,92250	Buitengebi	middelsteegse weiden	Fraxinus excelsior
194182,54670	410500,79150	Buitengebi	middelsteegse weiden	Quercus robur
194214,75620	410502,68620	Buitengebi	middelsteegse weiden	Fraxinus excelsior
194281,54370	410490,37080	Buitengebi	middelsteegse weiden	Fraxinus excelsior
194343,12070	410510,26490	Buitengebi	middelsteegse weiden	Fraxinus excelsior
194338,85770	410574,21030	Buitengebi	middelsteegse weiden	Fraxinus excelsior

194305,82010	410601,80860	Buitengebi	middelsteegse weiden	Fraxinus excelsior
194304,74180	410610,07570	Buitengebi	middelsteegse weiden	Acer campestre
194238,33560	410689,15210	Buitengebi	middelsteegse weiden	Quercus robur
194248,22010	410720,06370	Buitengebi	middelsteegse weiden	Fraxinus excelsior
194207,92180	410856,38930	Buitengebi	middelsteegse weiden	Fraxinus excelsior
194580,86280	410773,58150	Buitengebi	middelsteegse weiden	Fraxinus excelsior
194564,22780	410744,95960	Buitengebi	middelsteegse weiden	Fraxinus excelsior
194566,16990	410300,05370	Buitengebi	middelsteegse weiden	Quercus robur
194574,08980	410249,48790	Buitengebi	middelsteegse weiden	Fraxinus excelsior
194628,31100	410197,70360	Buitengebi	middelsteegse weiden	Quercus robur
194537,53620	410300,66300	Buitengebi	middelsteegse weiden	Fraxinus excelsior
194410,43630	410393,41770	Buitengebi	middelsteegse weiden	Juglans regia

194370,45580	410332,34280	Buitengebi	middelsteegse weiden	Acer campestre
194330,50380	410346,82140	Buitengebi	middelsteegse weiden	Fraxinus excelsior
194297,50330	409869,29830	Buitengebi	middelsteegse weiden	Fraxinus excelsior
194337,00830	409876,90670	Buitengebi	middelsteegse weiden	Quercus robur
194292,82120	409840,32800	Buitengebi	middelsteegse weiden	Quercus robur
194291,65070	409774,77880	Buitengebi	middelsteegse weiden	Quercus robur
194152,35880	409821,89230	Buitengebi	middelsteegse weiden	Fraxinus excelsior
193765,20920	409516,67910	Buitengebi	middelsteegse weiden	Fraxinus excelsior
193863,38660	409530,87170	Buitengebi	middelsteegse weiden	Quercus robur
193879,33490	409520,48330	Buitengebi	middelsteegse weiden	Fraxinus excelsior
193881,52970	409508,04650	Buitengebi	middelsteegse weiden	Quercus robur
193882,84650	409503,51080	Buitengebi	middelsteegse weiden	Fraxinus excelsior

193884,01700	409497,51180	Buitengebi	middelsteegse weiden	Fraxinus excelsior
193885,48020	409469,71200	Buitengebi	middelsteegse weiden	Fraxinus excelsior
193885,48020	409468,83410	Buitengebi	middelsteegse weiden	Fraxinus excelsior
193894,47850	409442,93630	Buitengebi	middelsteegse weiden	Fraxinus excelsior
193890,52800	409444,32630	Buitengebi	middelsteegse weiden	Fraxinus excelsior
193890,89380	409442,05840	Buitengebi	middelsteegse weiden	Fraxinus excelsior
193902,30640	409403,57760	Buitengebi	middelsteegse weiden	Fraxinus excelsior
193903,18430	409401,09020	Buitengebi	middelsteegse weiden	Fraxinus excelsior
193857,82660	409345,49050	Buitengebi	middelsteegse weiden	Fraxinus excelsior
193826,07630	409342,12530	Buitengebi	middelsteegse weiden	Quercus robur
193871,58020	409365,82830	Buitengebi	middelsteegse weiden	Quercus robur
193827,53940	409328,37170	Buitengebi	middelsteegse weiden	Fraxinus excelsior

193786,13230	409306,71700	Buitengebi	middelsteegse weiden	Quercus robur
193751,89450	409287,25710	Buitengebi	middelsteegse weiden	Fraxinus excelsior
193873,12360	409542,23950	Buitengebi	middelsteegse weiden	Fraxinus excelsior
193880,25490	409551,58390	Buitengebi	middelsteegse weiden	Quercus robur
193914,68170	409555,51840	Buitengebi	middelsteegse weiden	Quercus robur
193931,89510	409557,73150	Buitengebi	middelsteegse weiden	Quercus robur
193984,27300	409563,51030	Buitengebi	middelsteegse weiden	Quercus robur
194050,29870	409361,62170	Buitengebi	middelsteegse weiden	Quercus robur
193897,22240	409553,79710	Buitengebi	middelsteegse weiden	Fraxinus excelsior
193903,86190	409554,16590	Buitengebi	middelsteegse weiden	Fraxinus excelsior
193927,83770	409557,73150	Buitengebi	middelsteegse weiden	Fraxinus excelsior
193980,58450	409563,01850	Buitengebi	middelsteegse weiden	Fraxinus excelsior

194079,19270	409513,22260	Buitengebi	middelsteegse weiden	Fraxinus excelsior
194074,27460	409503,87820	Buitengebi	middelsteegse weiden	Fraxinus excelsior
194081,89760	409500,68140	Buitengebi	middelsteegse weiden	Fraxinus excelsior
194092,96340	409495,51740	Buitengebi	middelsteegse weiden	Fraxinus excelsior
194114,84900	409487,64840	Buitengebi	middelsteegse weiden	Fraxinus excelsior
194131,32470	409560,68240	Buitengebi	middelsteegse weiden	Fraxinus excelsior
194135,08940	409480,88530	Buitengebi	middelsteegse weiden	Fraxinus excelsior
194145,72000	409474,06570	Buitengebi	middelsteegse weiden	Fraxinus excelsior
194146,72280	409473,06290	Buitengebi	middelsteegse weiden	Fraxinus excelsior
194158,15560	409463,03410	Buitengebi	middelsteegse weiden	Fraxinus excelsior
194164,97520	409457,01680	Buitengebi	middelsteegse weiden	Fraxinus excelsior
194179,01550	409446,78750	Buitengebi	middelsteegse weiden	Fraxinus excelsior

194092,56740	409265,46720	Buitengebi	middelsteegse weiden	Fraxinus excelsior
194096,17780	409079,33300	Buitengebi	maasstraat	Fraxinus excelsior
194121,85150	408936,32270	Buitengebi	maasstraat	Quercus robur
193974,22780	408981,65270	Buitengebi	maasstraat	Fraxinus excelsior
194002,30840	409072,31290	Buitengebi	maasstraat	Fraxinus excelsior
193931,06720	409174,25280	Buitengebi	maasstraat	Fraxinus excelsior
193670,43630	408459,74180	Buitengebi	maasstraat	Salix alba
193665,48830	408433,10680	Buitengebi	maasstraat	Salix alba
193667,69910	408427,00070	Buitengebi	maasstraat	Salix alba
193665,69890	408417,73640	Buitengebi	maasstraat	Salix alba
193659,90860	408397,10210	Buitengebi	maasstraat	Salix alba
193658,90850	408445,42410	Buitengebi	maasstraat	Quercus robur

193647,11750	408448,16130	Buitengebi	maasstraat	Quercus robur
193650,74960	408447,95080	Buitengebi	maasstraat	Quercus robur
193647,17020	408441,52890	Buitengebi	maasstraat	Salix alba
193637,74790	408516,85440	Buitengebi	maasstraat	Acer campestre
193637,95840	408520,11800	Buitengebi	maasstraat	Acer campestre
193638,16900	408522,85520	Buitengebi	maasstraat	Acer campestre
193637,74790	408534,75140	Buitengebi	maasstraat	Acer campestre
193649,64420	408518,85470	Buitengebi	maasstraat	Quercus robur
193660,80350	408518,11770	Buitengebi	maasstraat	Quercus robur
193664,59340	408518,32830	Buitengebi	maasstraat	Quercus robur
193637,11620	408586,44230	Buitengebi	maasstraat	Acer campestre
193637,74790	408592,44310	Buitengebi	maasstraat	Acer campestre

193640,16920	408608,55040	Buitengebi	maasstraat	Acer campestre
193641,53780	408616,34090	Buitengebi	maasstraat	Acer campestre
193647,95970	408655,60910	Buitengebi	maasstraat	Acer campestre
193651,85500	408671,08480	Buitengebi	maasstraat	Acer campestre
193707,12520	408806,04960	Buitengebi	maasstraat	Fraxinus excelsior
193731,23360	408797,41690	Buitengebi	maasstraat	Quercus robur
193723,75900	408799,20660	Buitengebi	maasstraat	Quercus robur
193729,23340	408818,05110	Buitengebi	maasstraat	Fraxinus excelsior
193729,12810	408892,90290	Buitengebi	maasstraat	Quercus robur
193748,28840	408918,06400	Buitengebi	maasstraat	Betula nigra
193699,86120	408922,80150	Buitengebi	maasstraat	Quercus robur
193697,43980	408965,64910	Buitengebi	maasstraat	Quercus robur

193734,39190	409054,08150	Buitengebi	maasstraat	Fraxinus excelsior
193729,75970	409115,77370	Buitengebi	maasstraat	Fraxinus excelsior
193734,07610	409170,30710	Buitengebi	maasstraat	Fraxinus excelsior
193736,81330	409175,36030	Buitengebi	maasstraat	Quercus robur
193752,39420	409161,88490	Buitengebi	maasstraat	Quercus robur
193753,13120	409155,25250	Buitengebi	maasstraat	Quercus robur
193753,55230	409154,62080	Buitengebi	maasstraat	Quercus robur
193755,02620	409135,67100	Buitengebi	maasstraat	Quercus robur
193756,28950	409117,66870	Buitengebi	maasstraat	Quercus robur
193757,23700	409111,14150	Buitengebi	maasstraat	Fraxinus excelsior
193759,23720	409087,13840	Buitengebi	maasstraat	Quercus robur
193764,60630	409040,07970	Buitengebi	maasstraat	Fraxinus excelsior

193757,44750	409005,86480	Buitengebi	maasstraat	Fraxinus excelsior
193874,30470	408925,43340	Buitengebi	maasstraat	Quercus robur
193860,19760	408919,11680	Buitengebi	maasstraat	Quercus robur
193837,14200	408904,58860	Buitengebi	maasstraat	Quercus robur
193832,29930	408901,32500	Buitengebi	maasstraat	Quercus robur
193830,82540	408900,37750	Buitengebi	maasstraat	Quercus robur
193824,50880	408903,11470	Buitengebi	maasstraat	Fraxinus excelsior
193812,08610	408921,53810	Buitengebi	maasstraat	Fraxinus excelsior
193800,18990	408941,01430	Buitengebi	maasstraat	Fraxinus excelsior
193779,02930	408942,59350	Buitengebi	maasstraat	Quercus robur
193761,23750	408949,43650	Buitengebi	maasstraat	Quercus robur
193761,23750	408928,80220	Buitengebi	maasstraat	Quercus robur

193764,92220	408906,90470	Buitengebi	maasstraat	Fraxinus excelsior
193772,08100	408890,06040	Buitengebi	maasstraat	Quercus robur
193797,87380	408892,27120	Buitengebi	maasstraat	Quercus robur
193789,76750	408855,42440	Buitengebi	maasstraat	Fraxinus excelsior
193797,66320	408840,58030	Buitengebi	maasstraat	Fraxinus excelsior
193815,24440	408806,15490	Buitengebi	maasstraat	Fraxinus excelsior
193863,11740	408816,93050	Buitengebi	maasstraat	Fraxinus excelsior
193872,60130	408822,08220	Buitengebi	maasstraat	Quercus robur
193874,12340	408822,43350	Buitengebi	maasstraat	Fraxinus excelsior
193871,54750	408821,26260	Buitengebi	maasstraat	Fraxinus excelsior
193883,13900	408828,17070	Buitengebi	maasstraat	Fraxinus excelsior
197496,15924	399582,95671	Buitengebi	makkenweg 1	Castanea sativa

193894,57826	408909,91716	Buitengebi	maasstraat	Fraxinus excelsior
193833,48297	408765,46303	Buitengebi	maasstraat	Fraxinus excelsior
193827,01101	408756,92004	Buitengebi	maasstraat	Fraxinus excelsior
193847,72128	408731,54996	Buitengebi	maasstraat	Fraxinus excelsior
193855,74651	408712,39296	Buitengebi	maasstraat	Fraxinus excelsior
193859,88856	408702,55558	Buitengebi	maasstraat	Quercus robur
193864,28949	408691,94157	Buitengebi	maasstraat	Fraxinus excelsior
193878,52780	408663,98271	Buitengebi	maasstraat	Quercus robur
193893,80163	408631,36403	Buitengebi	maasstraat	Fraxinus excelsior
193796,20448	408637,31824	Buitengebi	maasstraat	Quercus robur
193895,87265	408610,13601	Buitengebi	maasstraat	Fraxinus excelsior
193912,95862	408613,24255	Buitengebi	maasstraat	Fraxinus excelsior

193914,64133	408613,11311	Buitengebi	maasstraat	Fraxinus excelsior
193917,48900	408603,92293	Buitengebi	maasstraat	Fraxinus excelsior
193936,90487	408553,31221	Buitengebi	maasstraat	Quercus robur
193880,85771	408512,40942	Buitengebi	maasstraat	Quercus robur
193862,21846	408513,44494	Buitengebi	maasstraat	Quercus robur
193872,57360	408527,68325	Buitengebi	maasstraat	Quercus robur
193850,31006	408577,12902	Buitengebi	maasstraat	Fraxinus excelsior
193848,75679	408604,31124	Buitengebi	maasstraat	Fraxinus excelsior
193932,10642	408614,63080	Buitengebi	maasstraat	Fraxinus excelsior
193881,23376	408736,08033	Buitengebi	maasstraat	Fraxinus excelsior
193927,26994	408756,50105	Buitengebi	maasstraat	Fraxinus excelsior
193910,96919	408418,48443	Buitengebi	maasstraat	Fraxinus excelsior

193909,89441	408421,70875	Buitengebi	maasstraat	Fraxinus excelsior
194253,64317	408482,25439	Buitengebi	maasstraat	Quercus robur
194128,25279	408519,87150	Buitengebi	maasstraat	Quercus robur
193989,60686	408693,26848	Buitengebi	maasstraat	Fraxinus excelsior
194080,60445	408738,40901	Buitengebi	maasstraat	Fraxinus excelsior
194064,84109	408733,75165	Buitengebi	maasstraat	Fraxinus excelsior
194050,15250	408730,16907	Buitengebi	maasstraat	Fraxinus excelsior
194457,85035	408472,22316	Buitengebi	maasstraat	Fraxinus excelsior
194575,35904	408584,35798	Buitengebi	veerstraat	Fraxinus excelsior
194454,80515	408936,25711	Buitengebi	maasstraat	Quercus palustris
194435,99660	408955,42392	Buitengebi	maasstraat	Fraxinus excelsior
194429,99577	408960,34997	Buitengebi	maasstraat	Fraxinus excelsior

194401,15599	408992,95147	Buitengebi	maasstraat	Fraxinus excelsior
194376,88399	409021,07474	Buitengebi	maasstraat	Salix alba cv.
194377,95877	409001,81836	Buitengebi	maasstraat	Fraxinus excelsior
194382,07874	408997,51926	Buitengebi	maasstraat	Quercus robur
194385,66132	408993,39929	Buitengebi	maasstraat	Quercus robur
194393,54300	408985,60718	Buitengebi	maasstraat	Fraxinus excelsior
194396,67776	408981,48721	Buitengebi	maasstraat	Quercus robur
194400,26034	408977,63593	Buitengebi	maasstraat	Fraxinus excelsior
194406,26117	408971,54554	Buitengebi	maasstraat	Robinia pseudoacacia
194410,91852	408966,79862	Buitengebi	maasstraat	Quercus robur
194415,84457	408962,23083	Buitengebi	maasstraat	Quercus robur
194419,15846	408959,00651	Buitengebi	maasstraat	Quercus robur

194429,63751	408946,64660	Buitengebi	maasstraat	Fraxinus excelsior
194439,66874	408935,98842	Buitengebi	maasstraat	Fraxinus excelsior
194445,93826	408929,36064	Buitengebi	maasstraat	Fraxinus excelsior
194450,23736	408925,15110	Buitengebi	maasstraat	Platanus x acerifolia
194457,22340	408918,07551	Buitengebi	maasstraat	Fraxinus excelsior
194460,35816	408913,59728	Buitengebi	maasstraat	Fraxinus excelsior
194594,77375	409499,57613	Buitengebi	maasstraat	Fraxinus excelsior
194591,92127	409807,16882	Buitengebi	maasstraat	Fraxinus excelsior
194734,06998	409830,46409	Buitengebi	maasstraat	Fraxinus excelsior
194809,66076	409801,46385	Buitengebi	maasstraat	Fraxinus excelsior
194844,84138	409787,20144	Buitengebi	maasstraat	Fraxinus excelsior
194797,06230	409647,90521	Buitengebi	maasstraat	Fraxinus excelsior

194791,35733	409651,23311	Buitengebi	maasstraat	Fraxinus excelsior
194705,54515	409636,49528	Buitengebi	maasstraat	Fraxinus excelsior
194778,28346	409608,44587	Buitengebi	maasstraat	Fraxinus excelsior
194817,26738	409592,04410	Buitengebi	maasstraat	Fraxinus excelsior
194817,98050	409509,79752	Buitengebi	maasstraat	Fraxinus excelsior
194746,90615	409538,08464	Buitengebi	maasstraat	Fraxinus excelsior
194721,94693	409548,30603	Buitengebi	maasstraat	Fraxinus excelsior
194673,21702	409568,03571	Buitengebi	maasstraat	Fraxinus excelsior
194660,85626	409574,21608	Buitengebi	maasstraat	Fraxinus excelsior
194645,88073	409578,73251	Buitengebi	maasstraat	Fraxinus excelsior
194596,79426	409375,13658	Buitengebi	maasstraat	Fraxinus excelsior
194634,58965	409359,56678	Buitengebi	maasstraat	Fraxinus excelsior

194638,74952	409373,47263	Buitengebi	maasstraat	Fraxinus excelsior
194623,89284	409330,80425	Buitengebi	maasstraat	Fraxinus excelsior
194622,82316	409328,18947	Buitengebi	maasstraat	Fraxinus excelsior
194619,37641	409319,51317	Buitengebi	maasstraat	Fraxinus excelsior
194833,07489	409234,17640	Buitengebi	maasstraat	Fraxinus excelsior
194799,32051	409247,72570	Buitengebi	maasstraat	Fraxinus excelsior
194677,13918	409296,69331	Buitengebi	maasstraat	Fraxinus excelsior
194665,01613	409301,20974	Buitengebi	maasstraat	Acer campestre
194640,24214	408783,44903	Buitengebi	maasstraat	Fraxinus excelsior
194649,51587	408778,81482	Buitengebi	maasstraat	Fraxinus excelsior
194659,38606	408773,66452	Buitengebi	maasstraat	Fraxinus excelsior
194668,25263	408769,21961	Buitengebi	maasstraat	Fraxinus excelsior

194677,25137	408764,33898	Buitengebi	maasstraat	Acer campestre
194687,76983	408759,51016	Buitengebi	maasstraat	Fraxinus excelsior
194695,14524	408755,63316	Buitengebi	maasstraat	Fraxinus excelsior
194693,90051	408770,25180	Buitengebi	maasstraat	Quercus robur
194704,18949	408770,25180	Buitengebi	maasstraat	Quercus robur
194701,95275	408744,60392	Buitengebi	maasstraat	Juglans regia
194694,75990	408734,09061	Buitengebi	veerstraat	Aesculus hippocastanum
194680,73017	408716,23459	Buitengebi	Veerstraat	Malus
194658,87781	408725,75780	Buitengebi	veerstraat	Fraxinus excelsior
194662,61907	408731,45472	Buitengebi	veerstraat	Fraxinus excelsior
194667,97587	408736,55644	Buitengebi	veerstraat	Fraxinus excelsior

194654,45632	408744,03896	Buitengebi	veerstraat	Fraxinus excelsior
194781,31908	408593,62326	Buitengebi	veerstraat	Fraxinus excelsior
194730,47194	408517,60764	Buitengebi	veerstraat	Fraxinus excelsior
194727,58097	408509,61494	Buitengebi	veerstraat	Fraxinus excelsior
194519,09068	408323,40217	Buitengebi	veerstraat	Quercus robur
194545,10945	408332,75532	Buitengebi	veerstraat	Fraxinus excelsior
194644,93311	408253,84872	Buitengebi	veerstraat	Acer campestre
194688,29772	408273,57537	Buitengebi	veerstraat	Acer campestre
194671,46205	408265,92279	Buitengebi	veerstraat	Fraxinus excelsior
194660,23826	408260,65102	Buitengebi	veerstraat	Acer campestre
194579,29098	408201,98124	Buitengebi	veerstraat	Quercus robur
194605,81992	408214,90560	Buitengebi	veerstraat	Fraxinus excelsior

194621,29514	408213,03496	Buitengebi	veerstraat	Fraxinus excelsior
194613,98267	408267,28325	Buitengebi	veerstraat	Acer campestre
194636,26018	408247,72666	Buitengebi	veerstraat	Fraxinus excelsior
194636,94041	408245,34586	Buitengebi	veerstraat	Fraxinus excelsior
194637,11047	408243,30517	Buitengebi	veerstraat	Fraxinus excelsior
194638,64098	408233,61190	Buitengebi	veerstraat	Fraxinus excelsior
194425,89927	408027,50242	Buitengebi	veerstraat	Fraxinus excelsior
194438,99368	408032,43408	Buitengebi	veerstraat	Fraxinus excelsior
194486,09956	408049,94999	Buitengebi	veerstraat	Fraxinus excelsior
194555,14284	408074,43824	Buitengebi	veerstraat	Fraxinus excelsior
194600,54814	408056,75228	Buitengebi	veerstraat	Acer campestre
194605,30975	408039,57649	Buitengebi	veerstraat	Fraxinus excelsior

194598,67751	408025,80185	Buitengebi	veerstraat	Fraxinus excelsior
194594,76619	408024,44139	Buitengebi	veerstraat	Fraxinus excelsior
194578,61075	408017,97921	Buitengebi	veerstraat	Fraxinus excelsior
194505,14598	407963,73093	Buitengebi	veerstraat	Fraxinus excelsior
194534,22579	408000,80342	Buitengebi	veerstraat	Fraxinus excelsior
194556,33324	408008,96617	Buitengebi	veerstraat	Fraxinus excelsior
194567,72708	408014,06789	Buitengebi	veerstraat	Fraxinus excelsior
194390,71957	407993,53713	Buitengebi	veerstraat	Quercus robur
194489,52629	407870,14173	Buitengebi	veerstraat	Fraxinus excelsior
194554,61397	407886,32325	Buitengebi	veerstraat	Fraxinus excelsior
194602,16414	407900,33518	Buitengebi	veerstraat	Fraxinus excelsior
194499,47024	408403,49912	Buitengebi	Veerstraat	Quercus robur

194494,40786	408364,44652	Buitengebi	veerstraat	Acer campestre
194494,40786	408361,19213	Buitengebi	veerstraat	Acer campestre
194477,77434	408343,29302	Buitengebi	veerstraat	Fraxinus excelsior
194468,00791	408382,19951	Buitengebi	veerstraat	Acer campestre
194308,67080	408216,64459	Buitengebi	veerstraat	Acer campestre
194330,20119	408223,39922	Buitengebi	veerstraat	Fraxinus excelsior
194474,58143	408272,37029	Buitengebi	veerstraat	Fraxinus excelsior
194373,26196	408125,03490	Buitengebi	veerstraat	Quercus robur
194056,21647	408242,60770	Buitengebi	veerstraat	Fraxinus excelsior
194035,10825	408304,66587	Buitengebi	veerstraat	Quercus robur
194062,33785	408308,25427	Buitengebi	veerstraat	Quercus robur
194080,49092	408311,63159	Buitengebi	veerstraat	Quercus robur

193953,63051	408263,29376	Buitengebi	veerstraat	Quercus robur
194017,47359	408192,19929	Buitengebi	veerstraat	Fraxinus excelsior
193846,81422	408164,40157	Buitengebi	veerstraat	Fraxinus excelsior
193805,82296	408153,73614	Buitengebi	veerstraat	Fraxinus excelsior
193770,99966	408139,08722	Buitengebi	veerstraat	Fraxinus excelsior
193842,83074	408180,07848	Buitengebi	veerstraat	Fraxinus excelsior
193835,50628	408195,62689	Buitengebi	veerstraat	Fraxinus excelsior
193829,98081	408208,73381	Buitengebi	veerstraat	Fraxinus excelsior
193812,89041	408249,85357	Buitengebi	veerstraat	Fraxinus excelsior
193747,35580	408245,99859	Buitengebi	veerstraat	Quercus robur
193746,97030	408239,18813	Buitengebi	veerstraat	Fraxinus excelsior
193749,92579	408228,90819	Buitengebi	veerstraat	Quercus robur

193755,96525	408204,49334	Buitengebi	veerstraat	Quercus robur
193706,87854	408203,20834	Buitengebi	veerstraat	Quercus robur
193679,19643	408075,78504	Buitengebi	veerstraat	Fraxinus excelsior
193684,81465	407983,75698	Buitengebi	veerstraat	Salix alba
193681,33294	407998,94992	Buitengebi	veerstraat	Salix alba
193654,42877	407988,50478	Buitengebi	veerstraat	Fraxinus excelsior
193616,76295	407977,42659	Buitengebi	veerstraat	Fraxinus excelsior
193614,54731	407968,56404	Buitengebi	veerstraat	Fraxinus excelsior
193714,25097	407925,83390	Buitengebi	veerstraat	Fraxinus excelsior
193771,83775	408039,48421	Buitengebi	veerstraat	Fraxinus excelsior
193774,25121	407854,51809	Buitengebi	veerstraat	Populus canadensis
193770,25515	407852,38158	Buitengebi	veerstraat	Populus canadensis

193749,24616	407882,45094	Buitengebi	veerstraat	Salix alba
193640,72353	413585,67915	Buitengebi	meent	Fraxinus excelsior
194651,50009	408647,55447	Buitengebi	veerstraat	Fraxinus excelsior
194627,10198	408613,88887	Buitengebi	veerstraat	Fraxinus excelsior
194120,39387	408083,07816	Buitengebi	Hapseweg	Fraxinus excelsior
194122,10910	408074,88319	Buitengebi	Hapseweg	Fraxinus excelsior
194125,15839	408067,64113	Buitengebi	Hapseweg	Fraxinus excelsior
194094,28433	408044,96204	Buitengebi	Hapseweg	Quercus robur
194048,16383	408032,19314	Buitengebi	Hapseweg	Acer campestre
193992,89546	408012,56334	Buitengebi	Hapseweg	Fraxinus excelsior
193989,27443	408026,47572	Buitengebi	Hapseweg	Fraxinus excelsior
193986,79688	408032,00256	Buitengebi	Hapseweg	Quercus robur

193900,08272	407896,11861	Buitengebi	Hapseweg	Fraxinus excelsior
193904,27549	407884,68377	Buitengebi	Hapseweg	Fraxinus excelsior
194177,94921	407886,20842	Buitengebi	Hapseweg	Fraxinus excelsior
194168,22960	407882,96855	Buitengebi	Hapseweg	Fraxinus excelsior
194160,60637	407880,87216	Buitengebi	Hapseweg	Fraxinus excelsior
194129,54174	407870,19965	Buitengebi	Hapseweg	Fraxinus excelsior
194116,77284	407865,81629	Buitengebi	Hapseweg	Fraxinus excelsior
194091,23504	407854,19088	Buitengebi	Hapseweg	Fraxinus excelsior
194115,43878	407811,31025	Buitengebi	Hapseweg	Fraxinus excelsior
194128,01710	407772,62239	Buitengebi	Hapseweg	Fraxinus excelsior
194124,39606	407781,38910	Buitengebi	Hapseweg	Fraxinus excelsior
194126,30187	407807,68922	Buitengebi	Hapseweg	Fraxinus excelsior

194160,03463	407817,98057	Buitengebi	Hapseweg	Fraxinus excelsior
193632,46215	407867,34011	Buitengebi	hogedijk	Fraxinus excelsior
193634,34007	407867,07183	Buitengebi	hogedijk	Fraxinus excelsior
193634,87662	407868,94975	Buitengebi	Hogedijk	Fraxinus excelsior
193630,58423	407877,80281	Buitengebi	Hapseweg	Populus alba
193751,97845	407840,31145	Buitengebi	Hapseweg	Quercus robur
193730,44942	407828,70858	Buitengebi	Hapseweg	Quercus robur
193714,48709	407818,91656	Buitengebi	Hapseweg	Quercus robur
193691,68375	407806,44179	Buitengebi	Hapseweg	Quercus robur
193695,84201	407808,85626	Buitengebi	Hapseweg	Quercus robur
193655,19842	407866,80356	Buitengebi	Hapseweg	Fraxinus excelsior
193640,44332	407864,65736	Buitengebi	hogedijk	Fraxinus excelsior

193658,68599	407861,03566	Buitengebi	Hapseweg	Fraxinus excelsior
193659,35667	407859,02360	Buitengebi	Hapseweg	Fraxinus excelsior
193666,46595	407841,04920	Buitengebi	Hapseweg	Fraxinus excelsior
193684,97689	407712,00916	Buitengebi	Hapseweg	Quercus robur
193712,60916	407674,04832	Buitengebi	Hapseweg	Quercus robur
193682,83069	407725,02048	Buitengebi	Hapseweg	Fraxinus excelsior
193687,79377	407727,83736	Buitengebi	Hapseweg	Fraxinus excelsior
193691,08013	407729,91649	Buitengebi	Hapseweg	Fraxinus excelsior
193698,45768	407735,95266	Buitengebi	Hapseweg	Fraxinus excelsior
193704,56093	407738,70248	Buitengebi	Hapseweg	Fraxinus excelsior
193746,54589	407760,03030	Buitengebi	Hapseweg	Quercus robur
193777,12919	407776,12677	Buitengebi	Hapseweg	Fraxinus excelsior

193786,25052	407779,48020	Buitengebi	Hapseweg	Fraxinus excelsior
193781,63772	407855,86173	Buitengebi	Hapseweg	Quercus robur
193790,92138	407839,00833	Buitengebi	Hapseweg	Quercus robur
193847,62308	407718,32082	Buitengebi	Hapseweg	Fraxinus excelsior
193852,90762	407708,18021	Buitengebi	Hapseweg	Fraxinus excelsior
194080,71422	407554,92850	Buitengebi	Veerstraat	Salix alba
194047,00742	407484,94403	Buitengebi	Veerstraat	Salix alba
194051,86348	407475,51755	Buitengebi	Hapseweg	Quercus robur
194073,00165	407433,24121	Buitengebi	Hapseweg	Quercus robur
194164,12429	407597,77614	Buitengebi	Hapseweg	Quercus robur
194170,97991	407603,48915	Buitengebi	Hapseweg	Quercus robur
194172,69381	407598,06179	Buitengebi	Hapseweg	Fraxinus excelsior

194181,05125	407593,13781	Buitengebi	Hapseweg	Fraxinus excelsior
194178,87028	407601,78089	Buitengebi	Hapseweg	Fraxinus excelsior
190451,42440	407852,00388	Buitengebi	Hoogeindsestraat	Quercus robur
190447,14643	407851,46913	Buitengebi	Hoogeindsestraat	Quercus robur
192540,42982	408078,73163	Buitengebi	Hoge Startwijk 17	Quercus robur
192539,26890	408074,66840	Buitengebi	Hoge Startwijk 17	Quercus robur
194967,58892	403114,46033	Buitengebi	Langstraat	Tilia tomentosa
194973,97654	403108,65340	Buitengebi	Langstraat	Tilia tomentosa
194978,91242	403102,84648	Buitengebi	Langstraat	Tilia tomentosa
194983,55796	403097,76543	Buitengebi	Langstraat	Tilia tomentosa
194988,05832	403092,24885	Buitengebi	Langstraat	Tilia tomentosa
194992,26834	403086,73228	Buitengebi	Langstraat	Tilia tomentosa

194996,33318	403080,48984	Buitengebi	Langstraat	Tilia tomentosa
194999,52699	403075,40878	Buitengebi	Langstraat	Tilia tomentosa
195003,73701	403069,16634	Buitengebi	Langstraat	Tilia tomentosa
195008,67289	403061,76252	Buitengebi	Langstraat	Tilia tomentosa
195013,02808	403054,64904	Buitengebi	Langstraat	Tilia tomentosa
195195,04087	402701,40996	Buitengebi	Langstraat	Quercus robur
195033,92936	402959,03857	Buitengebi	heiweg	Quercus robur
196516,05723	400015,68742	Buitengebi	0verloonseweg	Quercus robur
197355,96154	398257,97071	Buitengebi	Loonseweg	Quercus robur
197369,89709	400200,15583	Buitengebi	Makkenweg	Quercus robur
197361,06047	400203,90017	Buitengebi	Makkenweg	Quercus robur
197354,91976	400246,43578	Buitengebi	Makkenweg	Quercus robur

197352,07407	400257,21946	Buitengebi	Makkenweg	Quercus robur
197351,62475	400261,41311	Buitengebi	Makkenweg	Quercus robur
197351,02566	400265,30721	Buitengebi	Makkenweg	Quercus robur
197348,62928	400280,13477	Buitengebi	Makkenweg	Quercus robur
197347,28132	400291,51754	Buitengebi	Makkenweg	Quercus robur
197345,48405	400299,30575	Buitengebi	Makkenweg	Quercus robur
197344,28586	400307,24373	Buitengebi	Makkenweg	Quercus robur
197342,78813	400318,02741	Buitengebi	Makkenweg	Quercus robur
197341,44017	400327,46313	Buitengebi	Makkenweg	Quercus robur
197340,54153	400332,85497	Buitengebi	Makkenweg	Quercus robur
197339,79266	400340,49340	Buitengebi	Makkenweg	Quercus robur
197338,89402	400346,03501	Buitengebi	Makkenweg	Quercus robur

197338,14515	400352,32549	Buitengebi	Makkenweg	Quercus robur
197336,64742	400362,51008	Buitengebi	Makkenweg	Quercus robur
197334,85014	400374,04262	Buitengebi	Makkenweg	Quercus robur
197333,80173	400380,93219	Buitengebi	Makkenweg	Quercus robur
197332,15422	400391,56609	Buitengebi	Makkenweg	Quercus robur
197331,10581	400400,70226	Buitengebi	Makkenweg	Quercus robur
197328,70944	400414,78095	Buitengebi	Makkenweg	Quercus robur
197327,51125	400425,56463	Buitengebi	Makkenweg	Quercus robur
197326,91216	400430,50715	Buitengebi	Makkenweg	Quercus robur
197325,56420	400437,69627	Buitengebi	Makkenweg	Quercus robur
197323,91669	400455,06997	Buitengebi	Makkenweg	Quercus robur
197323,16783	400464,65546	Buitengebi	Makkenweg	Quercus robur

197323,01805	400477,53596	Buitengebi	Makkenweg	Quercus robur
197323,91669	400488,46941	Buitengebi	Makkenweg	Quercus robur
197325,26465	400501,64946	Buitengebi	Makkenweg	Quercus robur
197326,46284	400510,93540	Buitengebi	Makkenweg	Quercus robur
190106,44341	399501,32870	Buitengebi	Oploseweg	Quercus robur
190112,59434	399490,25703	Buitengebi	Oploseweg	Quercus robur
190133,19996	399499,79097	Buitengebi	Oploseweg	Quercus robur
190124,89620	399485,02874	Buitengebi	Oploseweg	Quercus robur
190150,73011	399484,10610	Buitengebi	Oploseweg	Quercus robur
190170,41309	399466,26839	Buitengebi	Oploseweg	Quercus robur
190154,42067	399451,50616	Buitengebi	Oploseweg	Quercus robur
190184,86778	399452,12125	Buitengebi	Oploseweg	Quercus robur

190215,31489	399404,45153	Buitengebi	Oploseweg	Quercus robur
190364,47498	399306,65172	Buitengebi	Oploseweg	Quercus robur
190377,39194	399295,88759	Buitengebi	Oploseweg	Quercus robur
190390,30889	399286,35365	Buitengebi	Oploseweg	Quercus robur
190403,53339	399274,66688	Buitengebi	Oploseweg	Quercus robur
190417,98808	399260,82729	Buitengebi	Oploseweg	Quercus robur
190444,74463	399237,45375	Buitengebi	Oploseweg	Quercus robur
191611,42255	398211,01707	Buitengebi	Oploseweg	Quercus robur
191614,95934	398206,86519	Buitengebi	Oploseweg	Quercus robur
191617,72725	398203,02086	Buitengebi	Oploseweg	Quercus robur
191622,49423	398197,02370	Buitengebi	Oploseweg	Quercus robur
191634,94986	398206,25010	Buitengebi	Oploseweg	Quercus robur

191642,02343	398199,02275	Buitengebi	Oploseweg	Quercus robur
191628,95270	398189,79635	Buitengebi	Oploseweg	Quercus robur
191634,48854	398184,41429	Buitengebi	Oploseweg	Quercus robur
191649,25078	398192,25673	Buitengebi	Oploseweg	Quercus robur
191638,94797	398178,41713	Buitengebi	Oploseweg	Quercus robur
191659,70736	398183,79920	Buitengebi	Oploseweg	Quercus robur
191652,17247	398167,34545	Buitengebi	Oploseweg	Quercus robur
191657,70831	398162,88603	Buitengebi	Oploseweg	Quercus robur
191746,09828	398104,95846	Buitengebi	Oploseweg	Quercus robur
191748,63946	398123,01896	Buitengebi	Oploseweg	Quercus robur
191753,72182	398118,48115	Buitengebi	Oploseweg	Quercus robur
191761,34535	398115,21392	Buitengebi	Oploseweg	Quercus robur

191739,20080	398110,31308	Buitengebi	Oploseweg	Fraxinus excelsior
192762,20603	398029,90298	Buitengebi	Oploseweg	Quercus robur
192787,79931	398026,81727	Buitengebi	Oploseweg	Quercus robur
192802,50183	398025,00214	Buitengebi	Oploseweg	Quercus robur
191981,04962	398198,27531	Buitengebi	Rondweg	Quercus robur
192506,27514	398660,85770	Buitengebi	Rondweg	Quercus robur
192500,36862	398653,65462	Buitengebi	Rondweg	Quercus robur
192487,69120	398638,81629	Buitengebi	Rondweg	Quercus robur
192476,88659	398624,98638	Buitengebi	Rondweg	Quercus robur
192458,01453	398603,23309	Buitengebi	Rondweg	Quercus robur
192450,81145	398594,15721	Buitengebi	Rondweg	Quercus robur
192446,34554	398587,09819	Buitengebi	Rondweg	Quercus robur

192439,57465	398579,46293	Buitengebi	Rondweg	Quercus robur
192433,09188	398571,97173	Buitengebi	Rondweg	Quercus robur
192423,58382	398560,87899	Buitengebi	Rondweg	Quercus robur
192414,94013	398550,50656	Buitengebi	Rondweg	Quercus robur
192405,86425	398539,84601	Buitengebi	Rondweg	Quercus robur
192397,65274	398529,04139	Buitengebi	Rondweg	Quercus robur
192402,26271	398532,93106	Buitengebi	Rondweg	Quercus robur
194149,86224	399677,11998	Buitengebi	Rondweg	Quercus robur
194158,04393	399672,35751	Buitengebi	Rondweg	Quercus robur
194170,62174	399662,58833	Buitengebi	Rondweg	Quercus robur
194189,18317	399650,74321	Buitengebi	Rondweg	Quercus robur
194200,90617	399642,07307	Buitengebi	Rondweg	Quercus robur

194858,98209	399212,47369	Buitengebi	Rondweg	Quercus robur
194865,33205	399207,58910	Buitengebi	Rondweg	Quercus robur
194871,07144	399202,46029	Buitengebi	Rondweg	Quercus robur
194883,16079	399192,81323	Buitengebi	Rondweg	Quercus robur
194893,54054	399185,12000	Buitengebi	Rondweg	Quercus robur
194897,69244	399181,94502	Buitengebi	Rondweg	Quercus robur
194860,69169	399208,44390	Buitengebi	Rondweg	Quercus robur
194867,04166	399204,04778	Buitengebi	Rondweg	Quercus robur
194877,90986	399195,62186	Buitengebi	Rondweg	Quercus robur
194887,31269	399188,41710	Buitengebi	Rondweg	Quercus robur
194916,86444	399167,04703	Buitengebi	Rondweg	Pyrus communis (incl. fruit)

194919,67308	399164,48263	Buitengebi	Rondweg	Pyrus communis (incl. fruit)
194922,23748	399162,28456	Buitengebi	Rondweg	Pyrus communis (incl. fruit)
194925,16824	399160,20861	Buitengebi	Rondweg	Pyrus communis (incl. fruit)
194927,36630	399158,37689	Buitengebi	Rondweg	Pyrus communis (incl. fruit)
194929,93071	399156,30094	Buitengebi	Rondweg	Pyrus communis (incl. fruit)
194932,61723	399153,73654	Buitengebi	Rondweg	Pyrus communis (incl. fruit)
194935,05952	399151,66059	Buitengebi	Rondweg	Pyrus communis (incl. fruit)
192224,67916	400713,38057	Buitengebi	Stevensbeeksweg	Tilia europaea Euchlora
192227,93834	400709,20882	Buitengebi	Stevensbeeksweg	Tilia europaea Euchlora
192234,97817	400696,43284	Buitengebi	Stevensbeeksweg	Quercus rubra

192236,80331	400692,39146	Buitengebi	Stevensbeekseweg	Quercus rubra
192240,19285	400686,78567	Buitengebi	Stevensbeekseweg	Quercus rubra
192244,62534	400680,00658	Buitengebi	Stevensbeekseweg	Quercus rubra
192247,23268	400674,79189	Buitengebi	Stevensbeekseweg	Quercus rubra
192251,40443	400668,79500	Buitengebi	Stevensbeekseweg	Quercus rubra
192263,13747	400650,02213	Buitengebi	Stevensbeekseweg	Quercus rubra
192266,78775	400643,76451	Buitengebi	Stevensbeekseweg	Quercus rubra
192274,87052	400632,03146	Buitengebi	Stevensbeekseweg	Quercus rubra

192279,82447	400623,68797	Buitengebi	Stevensbeekseweg	Quercus rubra
192289,99310	400607,78317	Buitengebi	Stevensbeekseweg	Quercus rubra
192364,56312	400484,32548	Buitengebi	Stevensbeekseweg	Quercus robur

192449,17140	400383,55167	Buitengebi	Stevensbeekseweg	Quercus rubra
192448,51956	400358,91228	Buitengebi	Stevensbeekseweg	Quercus robur
192488,93338	400322,67021	Buitengebi	Stevensbeekseweg	Quercus rubra
192502,49157	400301,29000	Buitengebi	Stevensbeekseweg	Quercus rubra
192523,74141	400266,87307	Buitengebi	Stevensbeekseweg	Quercus robur
192535,73519	400248,88240	Buitengebi	Stevensbeekseweg	Quercus robur
194708,50207	407544,18939	Buitengebi	Hapseweg	Fraxinus excelsior
194710,38563	407543,87546	Buitengebi	Hapseweg	Fraxinus excelsior
194712,26920	407544,50332	Buitengebi	Hapseweg	Fraxinus excelsior
194768,22679	407192,04111	Buitengebi	Waranda	Fraxinus excelsior
194842,70612	406743,90947	Buitengebi	Waranda	Quercus robur
194856,20500	406796,41386	Buitengebi	Waranda	Juglans regia

194854,16447	406799,86706	Buitengebi	Waranda	Juglans regia
194952,89470	406688,42277	Buitengebi	warandastraat	Quercus robur
194962,03959	406688,56480	Buitengebi	warandastraat	Fraxinus excelsior
194965,39408	406682,01947	Buitengebi	warandastraat	Fraxinus excelsior
194970,63034	406684,22852	Buitengebi	warandastraat	Quercus robur
194973,65755	406668,02883	Buitengebi	warandastraat	Fraxinus excelsior
194978,40292	406658,04720	Buitengebi	warandastraat	Fraxinus excelsior
194983,88463	406649,70191	Buitengebi	warandastraat	Fraxinus excelsior
194988,38454	406640,45663	Buitengebi	warandastraat	Fraxinus excelsior
194992,88445	406632,76587	Buitengebi	warandastraat	Fraxinus excelsior
194997,79345	406624,74784	Buitengebi	warandastraat	Fraxinus excelsior
195002,62063	406615,91165	Buitengebi	warandastraat	Fraxinus excelsior

195007,20236	406607,32091	Buitengebi	warandastraat	Fraxinus excelsior
195004,50241	406595,94840	Buitengebi	warandastraat	Quercus robur
194999,18433	406590,95759	Buitengebi	warandastraat	Fraxinus excelsior
195021,68390	406579,66690	Buitengebi	warandastraat	Fraxinus excelsior
195019,14758	406586,37586	Buitengebi	warandastraat	Fraxinus excelsior
195026,83834	406569,60345	Buitengebi	warandastraat	Fraxinus excelsior
195029,37466	406563,79447	Buitengebi	warandastraat	Fraxinus excelsior
195028,55649	406565,83989	Buitengebi	warandastraat	Fraxinus excelsior
195064,88307	406579,17600	Buitengebi	warandastraat	Fraxinus excelsior
195020,29302	406910,45142	Buitengebi	waranda	Salix alba
195025,03838	406911,26959	Buitengebi	waranda	Salix alba
195030,92917	406910,94232	Buitengebi	waranda	Populus

195213,38020	406564,36719	Buitengebi	warandastraat	Fraxinus excelsior
195238,41608	406469,78720	Buitengebi	warandastraat	Fraxinus excelsior
195285,86971	406364,08015	Buitengebi	warandastraat	Fraxinus excelsior
195247,25227	406365,06194	Buitengebi	warandastraat	Fraxinus excelsior
195176,23546	406298,62686	Buitengebi	warandastraat	Fraxinus excelsior
195223,68909	406257,71856	Buitengebi	warandastraat	Fraxinus excelsior
195244,96141	406252,80956	Buitengebi	warandastraat	Fraxinus excelsior
195688,57103	406060,04965	Buitengebi	warandastraat	Fraxinus excelsior
195678,42578	406056,94062	Buitengebi	warandastraat	Quercus robur
195681,20754	406048,26806	Buitengebi	warandastraat	po
194946,00354	406381,09800	Buitengebi	warandastraat	Quercus robur
194946,33081	406375,37084	Buitengebi	warandastraat	Quercus robur

194947,14897	406366,04374	Buitengebi	warandastraat	Quercus robur
194947,14897	406356,06212	Buitengebi	warandastraat	Quercus robur
194948,13077	406345,91686	Buitengebi	warandastraat	Quercus robur
194949,27620	406341,00786	Buitengebi	warandastraat	Quercus robur
194949,93074	406336,26250	Buitengebi	warandastraat	Quercus robur
194951,56707	406333,15347	Buitengebi	warandastraat	Quercus robur
194841,44192	406215,50119	Buitengebi	warandastraat	Quercus robur
195016,69309	406202,24690	Buitengebi	warandastraat	Quercus robur
194994,76624	406195,04704	Buitengebi	warandastraat	Quercus robur
194979,87561	406189,81078	Buitengebi	warandastraat	Quercus robur
194964,98499	406184,90178	Buitengebi	warandastraat	Quercus robur
194948,45804	406178,68372	Buitengebi	warandastraat	Quercus robur

194932,58562	406173,28383	Buitengebi	warandastraat	Quercus robur
194913,60417	406167,22940	Buitengebi	warandastraat	Quercus robur
194892,00458	406159,70227	Buitengebi	warandastraat	Quercus robur
194858,13251	406148,08431	Buitengebi	warandastraat	Quercus robur
194875,31399	406153,48421	Buitengebi	warandastraat	Quercus robur
195038,61994	406198,48334	Buitengebi	warandastraat	Quercus robur
195044,01983	406190,62895	Buitengebi	warandastraat	Quercus robur
195051,87423	406180,97459	Buitengebi	warandastraat	Quercus robur
195054,32872	406176,22922	Buitengebi	warandastraat	Quercus robur
195055,47416	406172,79293	Buitengebi	warandastraat	Quercus robur
195056,04687	406173,36564	Buitengebi	warandastraat	Quercus robur
195056,53777	406171,97476	Buitengebi	warandastraat	Quercus robur

195051,79241	406162,15677	Buitengebi	warandastraat	Populus alba
195067,99210	406143,09350	Buitengebi	warandastraat	Populus alba
195101,61872	406154,38419	Buitengebi	warandastraat	Quercus robur
195143,91790	406167,55666	Buitengebi	waranda	Fraxinus excelsior
195157,33583	406171,97476	Buitengebi	waranda	Fraxinus excelsior
195149,56325	406226,46462	Buitengebi	waranda	Fraxinus excelsior
195126,98187	406221,22836	Buitengebi	waranda	Fraxinus excelsior
195133,44538	406219,18294	Buitengebi	waranda	Salix alba
195071,75566	406127,13926	Buitengebi	warandastraat	Quercus robur
195078,13735	406110,44867	Buitengebi	warandastraat	Fraxinus excelsior
195083,04635	406099,97615	Buitengebi	warandastraat	Fraxinus excelsior
195099,73694	406063,64958	Buitengebi	warandastraat	Quercus robur

195031,84637	406003,01507	Buitengebi	warandastraat	Quercus robur
195025,46013	406003,74792	Buitengebi	warandastraat	Quercus robur
195002,84655	406004,69015	Buitengebi	warandastraat	Fraxinus excelsior
195159,78060	406058,50209	Buitengebi	warandastraat	Quercus robur
195206,89222	405952,97206	Buitengebi	warandastraat	Salix alba
195159,36183	405939,36203	Buitengebi	bergstraat	Quercus robur
195154,75536	405948,36559	Buitengebi	bergstraat	Quercus robur
195130,99016	405936,84941	Buitengebi	bergstraat	Quercus robur
195253,16630	406080,80159	Buitengebi	warandastraat	Quercus robur
195291,48376	405954,54244	Buitengebi	warandastraat	Quercus robur
195481,60533	405871,83537	Buitengebi	warandastraat	Quercus robur
195580,01627	405891,30818	Buitengebi	warandastraat	Fraxinus excelsior

195439,10017	405643,81512	Buitengebi	warandastraat	Quercus robur
195430,72477	405655,12191	Buitengebi	warandastraat	Salix alba
195373,56267	405693,85813	Buitengebi	warandastraat	Fraxinus excelsior
195347,18016	405681,50442	Buitengebi	warandastraat	Fraxinus excelsior
195251,70061	405730,70989	Buitengebi	warandastraat	Quercus robur
195259,44785	405711,23709	Buitengebi	warandastraat	Quercus robur
195278,50189	405709,77139	Buitengebi	warandastraat	Fraxinus excelsior
195235,57796	405771,53996	Buitengebi	warandastraat	Quercus robur
195596,13891	405903,24312	Buitengebi	warandastraat	Quercus robur
195633,61883	405934,44149	Buitengebi	warandastraat	Fraxinus excelsior
195994,38117	404636,18683	Buitengebi	waranda	Populus canadensis
195951,52392	404694,12046	Buitengebi	waranda	Populus canadensis

195956,45725	404687,14025	Buitengebi	waranda	Populus canadensis
195961,81037	404680,21744	Buitengebi	waranda	Populus canadensis
195966,07097	404673,46147	Buitengebi	waranda	Populus canadensis
195973,55706	404664,26753	Buitengebi	waranda	Populus canadensis
195978,58816	404656,86754	Buitengebi	waranda	Populus canadensis
195983,01561	404650,91077	Buitengebi	waranda	Populus canadensis
195988,94999	404643,45002	Buitengebi	waranda	Populus canadensis
195969,71624	404668,72368	Buitengebi	waranda	Populus canadensis
195917,71538	404737,98585	Buitengebi	waranda	Populus canadensis
195896,72473	404777,99788	Buitengebi	waranda	Populus canadensis
195893,86970	404783,50221	Buitengebi	waranda	Populus canadensis
195841,78536	404862,69907	Buitengebi	waranda	Populus canadensis

195845,72000	404857,46057	Buitengebi	waranda	Populus canadensis
195849,85809	404851,77359	Buitengebi	waranda	Populus canadensis
195853,99617	404845,92249	Buitengebi	waranda	Populus canadensis
195858,97110	404839,86795	Buitengebi	waranda	Populus canadensis
195862,98666	404832,91644	Buitengebi	waranda	Populus canadensis
195867,83907	404825,63897	Buitengebi	waranda	Populus canadensis
195872,22219	404819,36018	Buitengebi	waranda	Populus canadensis
195876,54292	404813,99916	Buitengebi	waranda	Populus canadensis
195879,80483	404808,96411	Buitengebi	waranda	Populus canadensis
195884,43300	404802,25764	Buitengebi	waranda	Populus canadensis
195888,00008	404795,63210	Buitengebi	waranda	Populus canadensis
195891,11867	404789,67927	Buitengebi	waranda	Populus canadensis

195837,60568	404867,75492	Buitengebi	waranda	Populus canadensis
195833,48840	404874,84975	Buitengebi	waranda	Populus canadensis
195827,53558	404883,59520	Buitengebi	waranda	Populus canadensis
195822,25548	404890,81028	Buitengebi	waranda	Populus canadensis
195816,62863	404897,45662	Buitengebi	waranda	Populus canadensis
195811,36933	404905,87611	Buitengebi	waranda	Populus canadensis
195805,94592	404912,82762	Buitengebi	waranda	Populus canadensis
195800,50398	404921,02286	Buitengebi	waranda	Populus canadensis
195794,67368	404929,44235	Buitengebi	waranda	Populus canadensis
195788,31398	404938,88133	Buitengebi	waranda	Populus canadensis
195784,86942	404944,16142	Buitengebi	waranda	Populus canadensis
195780,17999	404950,56159	Buitengebi	waranda	Populus canadensis

195774,54729	404958,17551	Buitengebi	waranda	Populus canadensis
195768,92742	404967,29884	Buitengebi	waranda	Populus canadensis
195762,24061	404976,98285	Buitengebi	waranda	Populus canadensis
195757,22635	404984,56549	Buitengebi	waranda	Populus canadensis
195751,98559	404992,47523	Buitengebi	waranda	Populus canadensis
195747,50188	404998,44772	Buitengebi	waranda	Populus canadensis
195743,05863	405004,50340	Buitengebi	waranda	Populus canadensis
195738,79689	405010,88390	Buitengebi	waranda	Populus canadensis
195731,41656	405020,46392	Buitengebi	waranda	Populus canadensis
195724,85227	405030,81953	Buitengebi	waranda	Populus canadensis
195721,59149	405036,30307	Buitengebi	waranda	Populus canadensis
195717,26963	405042,48127	Buitengebi	waranda	Populus canadensis

195712,37676	405049,84080	Buitengebi	waranda	Populus canadensis
195708,32074	405055,83295	Buitengebi	waranda	Populus canadensis
195704,14105	405062,29665	Buitengebi	waranda	Populus canadensis
195699,14646	405069,20656	Buitengebi	waranda	Populus canadensis
195694,90666	405075,03686	Buitengebi	waranda	Populus canadensis
195690,40215	405082,13169	Buitengebi	waranda	Populus canadensis
195685,71386	405088,71564	Buitengebi	waranda	Populus canadensis
195682,47275	405093,73103	Buitengebi	waranda	Populus canadensis
195678,08962	405101,25355	Buitengebi	waranda	Populus canadensis
195674,64279	405107,55313	Buitengebi	waranda	Populus canadensis
195672,58302	405112,26222	Buitengebi	waranda	Populus canadensis
195561,48148	405298,25250	Buitengebi	oude waranda 2	Salix alba

195562,97161	405299,20076	Buitengebi	oude waranda 2	Salix alba
195649,39935	405461,48983	Buitengebi	waranda	Ulmus glabra
195628,53748	405512,69623	Buitengebi	waranda	Fraxinus excelsior
195681,36948	405523,80450	Buitengebi	waranda	Tilia europaea
195716,18441	405533,01623	Buitengebi	waranda	Quercus robur
195725,53161	405600,34316	Buitengebi	waranda	Fraxinus excelsior
195742,73588	405587,33836	Buitengebi	waranda	Fraxinus excelsior
195742,44614	405602,07169	Buitengebi	waranda	Fraxinus excelsior
195739,24408	405544,72568	Buitengebi	waranda	Quercus robur
195762,53180	405442,98746	Buitengebi	waranda	Fraxinus excelsior
195765,73386	405423,62954	Buitengebi	waranda	Juglans regia
195772,28353	405403,39833	Buitengebi	waranda	Fraxinus excelsior

195773,15682	405393,20996	Buitengebi	waranda	Fraxinus excelsior
195708,58251	405374,17051	Buitengebi	waranda	Populus canadensis
195718,19710	405373,54618	Buitengebi	waranda	Quercus robur
195796,98675	405337,71000	Buitengebi	waranda	Fraxinus excelsior
195800,60783	405367,92727	Buitengebi	waranda	Salix alba
195851,05318	405378,16618	Buitengebi	waranda	Salix alba
195886,76450	405375,91861	Buitengebi	waranda	Quercus robur
195889,76125	405364,68079	Buitengebi	waranda	Fraxinus excelsior
195891,25963	405358,43755	Buitengebi	waranda	Fraxinus excelsior
195893,25747	405350,94566	Buitengebi	waranda	Fraxinus excelsior
195900,99908	405317,98137	Buitengebi	waranda	Fraxinus excelsior
195903,99583	405307,49273	Buitengebi	waranda	Salix alba

195914,48447	405263,04089	Buitengebi	waranda	Salix alba
195923,22500	405227,07984	Buitengebi	waranda	Salix alba
195909,48988	405215,59228	Buitengebi	waranda	Fraxinus excelsior
195941,95472	405251,05387	Buitengebi	waranda	Fraxinus excelsior
195919,22933	405389,15427	Buitengebi	waranda	Salix alba
195931,21635	405393,14995	Buitengebi	waranda	Fraxinus excelsior
195967,42712	405255,79873	Buitengebi	waranda	Fraxinus excelsior
196040,84759	405234,32200	Buitengebi	waranda	Fraxinus excelsior
196047,84002	405209,59878	Buitengebi	waranda	Fraxinus excelsior
196055,58163	405182,62799	Buitengebi	waranda	Fraxinus excelsior
196055,83136	405259,29494	Buitengebi	waranda	Fraxinus excelsior
196055,08217	405271,53169	Buitengebi	waranda	Fraxinus excelsior

196050,33731	405291,75978	Buitengebi	waranda	Fraxinus excelsior
195961,18389	405399,89264	Buitengebi	waranda	Salix alba
195975,66820	405402,38994	Buitengebi	waranda	Fraxinus excelsior
195997,89412	405407,88399	Buitengebi	waranda	Fraxinus excelsior
196034,35462	405416,12506	Buitengebi	waranda	Fraxinus excelsior
196045,34272	405416,87425	Buitengebi	waranda	Fraxinus excelsior
196055,33190	405422,11857	Buitengebi	waranda	Fraxinus excelsior
196058,32865	405408,88290	Buitengebi	waranda	Fraxinus excelsior
196061,82487	405386,40725	Buitengebi	waranda	Fraxinus excelsior
196067,81837	405334,71325	Buitengebi	waranda	Fraxinus excelsior
196071,31459	405311,48841	Buitengebi	waranda	Fraxinus excelsior
196072,06378	405307,74246	Buitengebi	waranda	Fraxinus excelsior

196074,31134	405289,01275	Buitengebi	waranda	Fraxinus excelsior
196069,56648	405245,80955	Buitengebi	waranda	Salix alba
196188,43771	405023,55031	Buitengebi	waranda	Fraxinus excelsior
196239,88199	405003,82168	Buitengebi	waranda	Salix alba
196234,88740	404997,32872	Buitengebi	waranda	Salix alba
196226,64633	404989,58710	Buitengebi	waranda	Salix alba
196221,90147	404984,09305	Buitengebi	waranda	Salix alba
196217,15661	404979,09846	Buitengebi	waranda	Salix alba
196209,41499	404970,85739	Buitengebi	waranda	Salix alba
196196,42906	404957,87146	Buitengebi	waranda	Salix alba
196190,43555	404951,87795	Buitengebi	waranda	Salix alba
196184,69177	404945,63471	Buitengebi	waranda	Salix alba

196166,21179	404926,90500	Buitengebi	waranda	Salix alba
196160,71774	404921,16123	Buitengebi	waranda	Salix alba
196155,47342	404916,16664	Buitengebi	waranda	Salix alba
196149,23019	404909,42394	Buitengebi	waranda	Salix alba
196144,73506	404904,67908	Buitengebi	waranda	Salix alba
196138,99128	404898,93530	Buitengebi	waranda	Salix alba
196133,99669	404893,69098	Buitengebi	waranda	Salix alba
196231,89064	404815,52565	Buitengebi	waranda	Salix alba
196237,63442	404822,26835	Buitengebi	waranda	Salix alba
196242,75388	404827,13807	Buitengebi	waranda	Salix alba
196248,24793	404833,25645	Buitengebi	waranda	Salix alba
196253,99170	404838,87536	Buitengebi	waranda	Salix alba

196261,35872	404846,99157	Buitengebi	waranda	Salix alba
196268,22628	404853,85913	Buitengebi	waranda	Salix alba
196277,34141	404862,47480	Buitengebi	waranda	Salix alba
196284,33384	404870,46614	Buitengebi	waranda	Salix alba
196289,82788	404875,96019	Buitengebi	waranda	Salix alba
196297,56950	404884,07640	Buitengebi	waranda	Salix alba
196302,81382	404889,94504	Buitengebi	waranda	Salix alba
196309,80624	404896,43801	Buitengebi	waranda	Salix alba
196316,79867	404903,43043	Buitengebi	waranda	Salix alba
196321,29380	404908,92448	Buitengebi	waranda	Salix alba
196327,28731	404915,41745	Buitengebi	waranda	Salix alba
196332,28190	404919,91258	Buitengebi	waranda	Salix alba

196337,77595	404925,40663	Buitengebi	waranda	Salix alba
196342,77053	404931,89959	Buitengebi	waranda	Salix alba
196347,26567	404936,39472	Buitengebi	waranda	Salix alba
195454,43835	405447,52815	Buitengebi	Warandastraat	Salix alba
195458,76054	405438,53799	Buitengebi	Warandastraat	Salix alba
195464,63872	405428,85628	Buitengebi	Warandastraat	Salix alba
195467,05915	405424,87987	Buitengebi	Warandastraat	Salix alba
195469,47957	405420,73056	Buitengebi	Warandastraat	Salix alba
195473,11022	405414,16083	Buitengebi	Warandastraat	Salix alba
195475,87642	405409,31998	Buitengebi	Warandastraat	Salix alba
195477,77818	405405,68934	Buitengebi	Warandastraat	Salix alba
195479,85283	405402,23159	Buitengebi	Warandastraat	Salix alba

195482,79192	405398,42806	Buitengebi	Warandastraat	Salix alba
195485,21235	405394,10587	Buitengebi	Warandastraat	Salix alba
195487,28700	405390,30234	Buitengebi	Warandastraat	Salix alba
195489,36165	405385,98015	Buitengebi	Warandastraat	Salix alba
195492,30074	405380,96641	Buitengebi	Warandastraat	Salix alba
195495,41272	405375,43400	Buitengebi	Warandastraat	Salix alba
195498,35181	405369,38293	Buitengebi	Warandastraat	Salix alba
195539,49907	405294,34970	Buitengebi	Warandastraat	Salix alba
195537,77019	405298,84478	Buitengebi	Warandastraat	Salix alba
195534,83110	405304,03141	Buitengebi	Warandastraat	Populus
195517,54234	405333,07653	Buitengebi	Warandastraat	Populus
195514,60325	405338,26316	Buitengebi	Warandastraat	Populus

195509,07084	405348,63642	Buitengebi	Warandastraat	Populus
195505,26732	405355,55192	Buitengebi	Warandastraat	Populus
195501,98245	405361,25722	Buitengebi	Warandastraat	Populus
195567,85264	405249,74469	Buitengebi	Warandastraat	Populus
195588,08050	405219,66224	Buitengebi	Warandastraat	Salix alba
195598,45375	405203,75658	Buitengebi	Warandastraat	Populus
195598,28087	405200,47171	Buitengebi	Warandastraat	Populus
195624,38690	405688,18774	Buitengebi	Warandastraat	Fraxinus excelsior
195642,71299	405691,64550	Buitengebi	Warandastraat	Fraxinus excelsior
195651,53026	405692,33705	Buitengebi	Warandastraat	Fraxinus excelsior
195667,09015	405695,79480	Buitengebi	Warandastraat	Fraxinus excelsior
195674,35143	405697,35079	Buitengebi	Warandastraat	Fraxinus excelsior

195712,21382	405726,91457	Buitengebi	Warandastraat	Fraxinus excelsior
195709,62051	405741,78291	Buitengebi	Warandastraat	Fraxinus excelsior
195739,35718	405761,31921	Buitengebi	Warandastraat	Fraxinus excelsior
195739,53007	405757,16991	Buitengebi	Warandastraat	Quercus robur
195788,11293	405830,04165	Buitengebi	Warandastraat	Quercus robur
195759,68392	405813,09628	Buitengebi	Warandastraat	Alnus glutinosa
195760,80427	405814,63677	Buitengebi	Warandastraat	Alnus glutinosa
195821,44349	405891,24105	Buitengebi	Maasstraat	Fraxinus excelsior
195823,12402	405903,14482	Buitengebi	Maasstraat	Fraxinus excelsior
195824,66451	405902,58464	Buitengebi	Maasstraat	Alnus glutinosa
195822,84394	405908,88664	Buitengebi	Maasstraat	Fraxinus excelsior
195816,68198	405916,58908	Buitengebi	Maasstraat	Fraxinus excelsior

195819,90300	405948,93934	Buitengebi	Maasstraat	Fraxinus excelsior
195827,74549	405954,96124	Buitengebi	Maasstraat	Fraxinus excelsior
195893,56635	405781,72634	Buitengebi	Warandastraat	Fraxinus excelsior
196073,94352	405670,53110	Buitengebi	swiedelaar	Fraxinus excelsior
196093,26965	405719,26654	Buitengebi	swiedelaar	Fraxinus excelsior
196119,03781	405719,54663	Buitengebi	swiedelaar	Fraxinus excelsior
196124,91968	405676,69305	Buitengebi	swiedelaar	Salix alba
196147,88696	405627,11734	Buitengebi	swiedelaar	Salix alba
196149,00731	405623,19609	Buitengebi	swiedelaar	Fraxinus excelsior
196134,44270	405608,63148	Buitengebi	swiedelaar	Acer campestre
196281,46076	405470,97183	Buitengebi	swiedelaar	Fraxinus excelsior
196339,02896	405440,11693	Buitengebi	swiedelaar	Fraxinus excelsior

196345,65552	405450,05676	Buitengebi	swiedelaar	Fraxinus excelsior
196367,39890	405417,95938	Buitengebi	swiedelaar	Fraxinus excelsior
196384,79361	405455,44084	Buitengebi	swiedelaar	Fraxinus excelsior
196386,86441	405459,37536	Buitengebi	swiedelaar	Fraxinus excelsior
196372,36882	405296,81767	Buitengebi	swiedelaar	Fraxinus excelsior
196392,45556	405329,53629	Buitengebi	swiedelaar	Fraxinus excelsior
196137,33319	405533,92410	Buitengebi	swiedelaar	Quercus robur
196128,42875	405519,84267	Buitengebi	swiedelaar	Fraxinus excelsior
196103,16501	405485,26034	Buitengebi	swiedelaar	Quercus robur
196135,88363	405242,35567	Buitengebi	swiedelaar	Salix alba
196171,91552	405243,18399	Buitengebi	swiedelaar	Salix alba
196223,68548	405277,97341	Buitengebi	swiedelaar	Salix alba

196246,46427	405309,44954	Buitengebi	swiedelaar	Salix alba
196261,78818	405331,40001	Buitengebi	swiedelaar	Salix alba
196314,80062	405406,77707	Buitengebi	swiedelaar	Salix alba
196579,39567	405272,59914	Buitengebi	swiedelaar	Fraxinus excelsior
196589,13922	405291,22652	Buitengebi	swiedelaar	Fraxinus excelsior
196593,72442	405300,11034	Buitengebi	swiedelaar	Fraxinus excelsior
196599,16934	405310,42704	Buitengebi	swiedelaar	Fraxinus excelsior
196289,09948	404758,72638	Buitengebi	waranda	Salix alba
196325,12386	404798,51234	Buitengebi	waranda	Salix alba
196318,03473	404790,69982	Buitengebi	waranda	Salix alba
196310,65624	404782,30860	Buitengebi	waranda	Salix alba
196305,01386	404776,08752	Buitengebi	waranda	Salix alba

196299,66084	404770,15580	Buitengebi	waranda	Salix alba
196294,01847	404763,79005	Buitengebi	waranda	Salix alba
196335,25120	404797,06558	Buitengebi	waranda	Salix alba
196345,23386	404794,02738	Buitengebi	waranda	Salix alba
196350,01960	404799,60073	Buitengebi	waranda	Salix alba
196356,80727	404807,04527	Buitengebi	waranda	Salix alba
196361,84328	404812,95711	Buitengebi	waranda	Salix alba
196367,75512	404819,74478	Buitengebi	waranda	Salix alba
196372,35322	404824,99975	Buitengebi	waranda	Salix alba
196376,29445	404830,03576	Buitengebi	waranda	Salix alba
196381,11150	404835,07177	Buitengebi	waranda	Salix alba
196387,46126	404842,51631	Buitengebi	waranda	Salix alba

196391,84040	404847,55232	Buitengebi	waranda	Salix alba
196396,43850	404853,46416	Buitengebi	waranda	Salix alba
196402,13138	404859,59496	Buitengebi	waranda	Salix alba
196406,94844	404865,06889	Buitengebi	waranda	Salix alba
196412,86028	404871,63760	Buitengebi	waranda	Salix alba
196416,80151	404876,45466	Buitengebi	waranda	Salix alba
196424,46500	404884,99398	Buitengebi	waranda	Salix alba
196663,66534	405050,90357	Buitengebi	swiendelaar	Fraxinus excelsior
196656,06000	405051,48860	Buitengebi	swiendelaar	Fraxinus excelsior
196646,40707	405051,63485	Buitengebi	swiendelaar	Quercus robur
196599,16623	405053,68244	Buitengebi	swiendelaar	Fraxinus excelsior
196592,73095	405053,53619	Buitengebi	swiendelaar	Fraxinus excelsior

196590,24459	405053,68244	Buitengebi	swiendelaar	Fraxinus excelsior
196587,46571	405053,97496	Buitengebi	swiendelaar	Fraxinus excelsior
196574,30263	405054,55998	Buitengebi	swiendelaar	Fraxinus excelsior
196572,25504	405055,29127	Buitengebi	swiendelaar	Fraxinus excelsior
196419,70953	405116,13396	Buitengebi	swiendelaar	Populus alba
196410,78788	405105,45724	Buitengebi	swiendelaar	Fraxinus excelsior
196409,61783	405103,70216	Buitengebi	swiendelaar	Fraxinus excelsior
196405,66891	405097,26688	Buitengebi	swiendelaar	Fraxinus excelsior
196398,79485	405087,90646	Buitengebi	swiendelaar	Fraxinus excelsior
196298,90168	405117,59653	Buitengebi	swiendelaar	Quercus robur
196257,94986	405092,00164	Buitengebi	swiendelaar	Quercus robur
196245,66432	405085,85887	Buitengebi	swiendelaar	Fraxinus excelsior

196250,19827	405107,35857	Buitengebi	swiendelaar	Quercus robur
196238,20524	405071,23322	Buitengebi	swiendelaar	Quercus robur
196268,62658	405073,86584	Buitengebi	swiendelaar	Quercus robur
196231,76995	405081,76369	Buitengebi	swiendelaar	Fraxinus excelsior
196224,60338	405079,42358	Buitengebi	swiendelaar	Quercus robur
196215,24297	405077,22974	Buitengebi	swiendelaar	Fraxinus excelsior
196196,37588	405066,99178	Buitengebi	swiendelaar	Fraxinus excelsior
196201,93363	405055,58378	Buitengebi	swiendelaar	Fraxinus excelsior
196206,32132	405048,70972	Buitengebi	swiendelaar	Fraxinus excelsior
196213,19538	405037,30172	Buitengebi	swiendelaar	Fraxinus excelsior
196222,40954	405025,60120	Buitengebi	swiendelaar	Quercus robur
196243,76298	405006,58786	Buitengebi	swiendelaar	Fraxinus excelsior

196257,80361	404997,22744	Buitengebi	swiendelaar	Fraxinus excelsior
196267,89530	404989,47585	Buitengebi	swiendelaar	Fraxinus excelsior
196302,85060	404965,63604	Buitengebi	swiendelaar	Fraxinus excelsior
196359,59812	404939,16362	Buitengebi	swiendelaar	Fraxinus excelsior
196416,93066	405387,58599	Buitengebi	swiedelaar	Quercus robur
196420,73332	405397,53143	Buitengebi	swiedelaar	Fraxinus excelsior
196424,82851	405408,35441	Buitengebi	swiedelaar	Fraxinus excelsior
196427,46112	405412,15708	Buitengebi	swiedelaar	Fraxinus excelsior
196433,60389	405420,93247	Buitengebi	swiedelaar	Fraxinus excelsior
196442,08677	405420,05493	Buitengebi	swiedelaar	Fraxinus excelsior
196441,64800	405461,29926	Buitengebi	swiedelaar	Quercus robur
196441,79426	405386,70845	Buitengebi	swiedelaar	Fraxinus excelsior

196454,66483	405381,73573	Buitengebi	swiedelaar	Quercus robur
196497,37172	405389,04855	Buitengebi	swiedelaar	Fraxinus excelsior
196498,54177	405392,85122	Buitengebi	swiedelaar	Fraxinus excelsior
196534,22835	405375,59296	Buitengebi	swiedelaar	Fraxinus excelsior
196497,07921	405367,40259	Buitengebi	swiedelaar	Fraxinus excelsior
196463,44022	405371,20526	Buitengebi	swiedelaar	Fraxinus excelsior
196492,69151	405361,55234	Buitengebi	swiedelaar	Fraxinus excelsior
196508,19470	405355,99459	Buitengebi	swiedelaar	Fraxinus excelsior
196517,26260	405353,36197	Buitengebi	swiedelaar	Fraxinus excelsior
196518,72517	405352,77695	Buitengebi	swiedelaar	Fraxinus excelsior
196529,25563	405348,97428	Buitengebi	swiedelaar	Fraxinus excelsior
196534,22835	405346,92669	Buitengebi	swiedelaar	Fraxinus excelsior

196543,00374	405345,17161	Buitengebi	swiedelaar	Quercus robur
196551,77913	405341,95397	Buitengebi	swiedelaar	Fraxinus excelsior
196558,50693	405338,59007	Buitengebi	swiedelaar	Fraxinus excelsior
196564,21093	405344,29407	Buitengebi	swiedelaar	Fraxinus excelsior
196579,56786	405331,71601	Buitengebi	swiedelaar	Fraxinus excelsior
196582,49299	405330,39971	Buitengebi	swiedelaar	Fraxinus excelsior
196587,90448	405335,95745	Buitengebi	swiedelaar	Fraxinus excelsior
196589,65956	405327,91335	Buitengebi	swiedelaar	Fraxinus excelsior
196618,61834	405337,71253	Buitengebi	swiedelaar	Fraxinus excelsior
196617,74080	405322,50186	Buitengebi	swiedelaar	Fraxinus excelsior
196620,66593	405321,33180	Buitengebi	swiedelaar	Fraxinus excelsior
196639,24051	405307,43744	Buitengebi	swiedelaar	Fraxinus excelsior

196642,01938	405311,67888	Buitengebi	swiedelaar	Fraxinus excelsior
196661,03272	405305,38985	Buitengebi	swiedelaar	Fraxinus excelsior
196669,95437	405303,19600	Buitengebi	swiedelaar	Fraxinus excelsior
196673,61078	405308,90000	Buitengebi	swiedelaar	Fraxinus excelsior
196679,31478	405319,86924	Buitengebi	swiedelaar	Fraxinus excelsior
196681,65489	405323,52565	Buitengebi	swiedelaar	Fraxinus excelsior
196698,18187	405291,05671	Buitengebi	swiedelaar	Fraxinus excelsior
196717,92649	405282,42758	Buitengebi	swiedelaar	Fraxinus excelsior
196736,06230	405267,07065	Buitengebi	swiedelaar	Fraxinus excelsior
196751,85800	405265,90060	Buitengebi	swiedelaar	Fraxinus excelsior
196751,41923	405259,17280	Buitengebi	swiedelaar	Fraxinus excelsior
196763,26600	405260,92788	Buitengebi	swiedelaar	Fraxinus excelsior

196765,60611	405253,46880	Buitengebi	swiedelaar	Fraxinus excelsior
196772,18765	405257,85649	Buitengebi	swiedelaar	Fraxinus excelsior
196778,18416	405248,64233	Buitengebi	swiedelaar	Fraxinus excelsior
196790,90848	405242,49956	Buitengebi	swiedelaar	Fraxinus excelsior
196795,44243	405240,45197	Buitengebi	swiedelaar	Fraxinus excelsior
196785,20447	405245,13218	Buitengebi	swiedelaar	Fraxinus excelsior
196799,24510	405238,55064	Buitengebi	swiedelaar	Fraxinus excelsior
196807,58172	405233,43166	Buitengebi	swiedelaar	Fraxinus excelsior
196811,82315	405239,42817	Buitengebi	swiedelaar	Fraxinus excelsior
196816,50336	405236,79556	Buitengebi	swiedelaar	Quercus robur
196824,10870	405230,79904	Buitengebi	swiedelaar	Quercus robur
196350,96898	405607,40948	Buitengebi	swiedelaar	Salix alba

196323,47277	405553,29458	Buitengebi	swiedelaar	Salix alba
196311,47973	405528,13847	Buitengebi	swiedelaar	Fraxinus excelsior
196305,33696	405510,88020	Buitengebi	swiedelaar	Fraxinus excelsior
196298,02414	405492,45189	Buitengebi	swiedelaar	Salix alba
196386,07054	405468,75834	Buitengebi	swiedelaar	Fraxinus excelsior
196457,88247	405492,30563	Buitengebi	swiedelaar	Fraxinus excelsior
196464,02524	405504,29866	Buitengebi	swiedelaar	Fraxinus excelsior
196475,87202	405528,86975	Buitengebi	swiedelaar	Fraxinus excelsior
196480,69848	405541,00904	Buitengebi	swiedelaar	Fraxinus excelsior
196484,93992	405550,66196	Buitengebi	swiedelaar	Quercus robur
196107,78608	405847,77279	Buitengebi	Maasstraat	Populus canescens
196086,00760	405829,10551	Buitengebi	Maasstraat	Populus canescens

196075,31280	405833,96678	Buitengebi	Maasstraat	Populus canescens
196085,42424	405839,80030	Buitengebi	Maasstraat	Populus canescens
196097,09129	405848,16169	Buitengebi	Maasstraat	Populus canescens
196084,64644	405848,35614	Buitengebi	Maasstraat	Populus canescens
196073,36829	405848,74504	Buitengebi	Maasstraat	Populus canescens
196079,00737	405858,66203	Buitengebi	Maasstraat	Populus canescens
196091,64667	405859,24538	Buitengebi	Maasstraat	Populus canescens
196059,75674	405866,44006	Buitengebi	Maasstraat	Populus canescens
196080,36852	405870,13463	Buitengebi	Maasstraat	Populus canescens
196739,16781	405430,28693	Buitengebi	swiedelaar	Salix alba
196723,41730	405401,50821	Buitengebi	swiedelaar	Salix alba
196956,75825	405288,72675	Buitengebi	swiedelaar	Fraxinus excelsior

196948,20242	405272,78179	Buitengebi	swiedelaar	Fraxinus excelsior
196930,70185	405229,22481	Buitengebi	swiedelaar	Fraxinus excelsior
196925,25722	405216,00215	Buitengebi	swiedelaar	Salix alba
196920,20150	405201,22389	Buitengebi	swiedelaar	Fraxinus excelsior
197020,14921	405210,55753	Buitengebi	swiedelaar	Fraxinus excelsior
197015,48239	405200,44609	Buitengebi	swiedelaar	Fraxinus excelsior
197073,81763	405167,77836	Buitengebi	swiedelaar	Fraxinus excelsior
197068,37301	405158,44472	Buitengebi	swiedelaar	Fraxinus excelsior
197070,31752	405163,11154	Buitengebi	swiedelaar	Fraxinus excelsior
197079,65116	405181,00101	Buitengebi	swiedelaar	Fraxinus excelsior
197106,87427	405238,55845	Buitengebi	swiedelaar	Quercus robur
197367,04943	405009,88431	Buitengebi	Maasstraat	Salix alba

197345,65984	404981,49450	Buitengebi	Maasstraat	Fraxinus excelsior
197354,60458	404931,32619	Buitengebi	Maasstraat	Salix alba
197393,49474	404899,82516	Buitengebi	Maasstraat	Fraxinus excelsior
197417,60664	404876,87997	Buitengebi	Maasstraat	Fraxinus excelsior
197446,77426	404879,21338	Buitengebi	Maasstraat	Fraxinus excelsior
197299,76946	405017,27344	Buitengebi	Maasstraat	Fraxinus excelsior
197507,05400	405005,21749	Buitengebi	Maasstraat	Quercus robur
197491,49794	405006,77310	Buitengebi	Maasstraat	Quercus robur
197470,88615	405012,02327	Buitengebi	Maasstraat	Fraxinus excelsior
197479,65421	404814,86525	Buitengebi	Maasstraat	Fraxinus excelsior
197487,41447	404807,65549	Buitengebi	Maasstraat	Fraxinus excelsior
196847,57842	405217,59851	Buitengebi	swiedelaar	Fraxinus excelsior

196853,78884	405215,08078	Buitengebi	swiedelaar	Quercus robur
196872,25225	405202,99563	Buitengebi	swiedelaar	Fraxinus excelsior
196888,19793	405196,11382	Buitengebi	swiedelaar	Fraxinus excelsior
196903,13651	405190,74264	Buitengebi	swiedelaar	Fraxinus excelsior
196942,91677	405184,53222	Buitengebi	swiedelaar	Fraxinus excelsior
196973,12962	405172,95063	Buitengebi	swiedelaar	Fraxinus excelsior
196987,73250	405166,90806	Buitengebi	swiedelaar	Fraxinus excelsior
196999,64980	405161,53688	Buitengebi	swiedelaar	Fraxinus excelsior
197023,31653	405152,64087	Buitengebi	swiedelaar	Fraxinus excelsior
197066,62163	405128,80629	Buitengebi	swiedelaar	Quercus robur
197083,07085	405110,51072	Buitengebi	swiedelaar	Fraxinus excelsior
197080,55311	405097,58634	Buitengebi	swiedelaar	Fraxinus excelsior

197083,40655	405088,35463	Buitengebi	swiedelaar	Fraxinus excelsior
197084,58149	405078,11583	Buitengebi	swiedelaar	Fraxinus excelsior
197093,56142	405084,15840	Buitengebi	swiedelaar	Salix alba
197093,98105	405086,25652	Buitengebi	swiedelaar	Salix alba
197094,48459	405087,51538	Buitengebi	swiedelaar	Salix alba
197094,31675	405081,05319	Buitengebi	swiedelaar	Salix alba
197095,23992	405079,79432	Buitengebi	swiedelaar	Salix alba
197093,72927	405082,14421	Buitengebi	swiedelaar	Salix alba
197105,22694	405028,09677	Buitengebi	swiedelaar	Quercus robur
197127,80266	404986,30232	Buitengebi	swiedelaar	Fraxinus excelsior
197129,81685	404991,16994	Buitengebi	swiedelaar	Fraxinus excelsior
197133,00599	404986,97371	Buitengebi	swiedelaar	Fraxinus excelsior

197136,19512	404981,09899	Buitengebi	swiedelaar	Fraxinus excelsior
197138,37716	404977,57416	Buitengebi	swiedelaar	Fraxinus excelsior
197134,34878	404984,12028	Buitengebi	swiedelaar	Fraxinus excelsior
197080,34026	405060,26422	Buitengebi	swiedelaar	Fraxinus excelsior
197061,03517	405120,29098	Buitengebi	swiedelaar	Fraxinus excelsior
197058,16957	405114,10732	Buitengebi	swiedelaar	Fraxinus excelsior
197050,32688	405101,13671	Buitengebi	swiedelaar	Fraxinus excelsior
197043,38911	405089,52349	Buitengebi	swiedelaar	Fraxinus excelsior
197041,73008	405086,50707	Buitengebi	swiedelaar	Fraxinus excelsior
197037,65791	405080,92669	Buitengebi	swiedelaar	Fraxinus excelsior
197035,99888	405078,21192	Buitengebi	swiedelaar	Fraxinus excelsior
197035,24477	405077,15617	Buitengebi	swiedelaar	Fraxinus excelsior

197036,60216	405079,41848	Buitengebi	swiedelaar	Fraxinus excelsior
197053,49412	405065,69377	Buitengebi	swiedelaar	Fraxinus excelsior
197052,58919	405062,37571	Buitengebi	swiedelaar	Fraxinus excelsior
197050,62852	405053,47727	Buitengebi	swiedelaar	Fraxinus excelsior
197042,63500	405032,21151	Buitengebi	swiedelaar	Fraxinus excelsior
196967,67696	405069,61512	Buitengebi	swiedelaar	Fraxinus excelsior
196938,71932	405032,36233	Buitengebi	swiedelaar	Fraxinus excelsior
197026,19551	405010,49328	Buitengebi	swiedelaar	Fraxinus excelsior
196972,20159	404949,25994	Buitengebi	swiedelaar	Quercus robur
196965,56546	404937,79755	Buitengebi	swiedelaar	Fraxinus excelsior
196904,33213	404945,94188	Buitengebi	swiedelaar	Fraxinus excelsior
196895,88615	404955,59443	Buitengebi	swiedelaar	Salix alba

196882,31226	404970,67653	Buitengebi	swiedelaar	Fraxinus excelsior
196825,30191	405050,91331	Buitengebi	swiedelaar	Fraxinus excelsior
196776,73755	405075,04468	Buitengebi	swiedelaar	Fraxinus excelsior
196842,79715	405046,08704	Buitengebi	swiedelaar	Fraxinus excelsior
196844,90865	405049,40510	Buitengebi	swiedelaar	Fraxinus excelsior
196847,62342	405052,11988	Buitengebi	swiedelaar	Fraxinus excelsior
196839,78073	405051,51660	Buitengebi	swiedelaar	Salix alba
196834,35117	405056,04123	Buitengebi	swiedelaar	Salix alba
196832,23968	405060,56586	Buitengebi	swiedelaar	Salix alba
196855,16448	405065,09049	Buitengebi	swiedelaar	Fraxinus excelsior
196851,84641	405056,64451	Buitengebi	swiedelaar	Fraxinus excelsior
196853,95791	405059,96257	Buitengebi	swiedelaar	Fraxinus excelsior

196858,78418	405069,91676	Buitengebi	swiedelaar	Fraxinus excelsior
196875,67613	405059,66093	Buitengebi	swiedelaar	Fraxinus excelsior
196878,08927	405057,24779	Buitengebi	swiedelaar	Fraxinus excelsior
196890,45659	405051,51660	Buitengebi	swiedelaar	Fraxinus excelsior
196894,07630	405049,70674	Buitengebi	swiedelaar	Fraxinus excelsior
197060,58270	404965,24697	Buitengebi	swiedelaar	Quercus robur
197049,42195	404947,45009	Buitengebi	swiedelaar	Fraxinus excelsior
197025,89387	404914,87275	Buitengebi	swiedelaar	Quercus robur
197014,12983	404903,41035	Buitengebi	swiedelaar	Fraxinus excelsior
197008,39863	404899,18737	Buitengebi	swiedelaar	Quercus robur
197003,57236	404893,45617	Buitengebi	swiedelaar	Quercus robur
196992,10996	404884,40691	Buitengebi	swiedelaar	Quercus robur

196982,15577	404877,16750	Buitengebi	swiedelaar	Quercus robur
196973,70980	404871,43630	Buitengebi	swiedelaar	Quercus robur
197013,82819	404808,39311	Buitengebi	swiedelaar	Fraxinus excelsior
197036,75298	404828,90477	Buitengebi	swiedelaar	Fraxinus excelsior
197045,50060	404837,35075	Buitengebi	swiedelaar	Fraxinus excelsior
197054,85151	404845,79672	Buitengebi	swiedelaar	Fraxinus excelsior
197063,90077	404853,94106	Buitengebi	swiedelaar	Fraxinus excelsior
197071,44182	404859,37062	Buitengebi	swiedelaar	Fraxinus excelsior
197123,92753	404901,60050	Buitengebi	swiedelaar	Quercus robur
197127,84888	404907,63334	Buitengebi	swiedelaar	Quercus robur
197124,53082	404912,45962	Buitengebi	swiedelaar	Quercus robur
197121,81604	404917,28589	Buitengebi	swiedelaar	Quercus robur

197117,29141	404920,60395	Buitengebi	swiedelaar	Quercus robur
197110,05200	404927,54172	Buitengebi	swiedelaar	Quercus robur
197099,19289	404935,98769	Buitengebi	swiedelaar	Quercus robur
197098,89124	404938,09919	Buitengebi	swiedelaar	Quercus robur
197079,28451	404954,08622	Buitengebi	swiedelaar	Quercus robur
197076,56973	404957,10264	Buitengebi	swiedelaar	Quercus robur
197073,55331	404961,02398	Buitengebi	swiedelaar	Quercus robur
197149,07758	404964,37247	Buitengebi	swiedelaar	Acer campestre
197147,58474	404958,82764	Buitengebi	swiedelaar	Fraxinus excelsior
197159,31417	404949,65736	Buitengebi	swiedelaar	Fraxinus excelsior
197185,97199	404914,89557	Buitengebi	swiedelaar	Fraxinus excelsior
197212,84306	404877,14811	Buitengebi	swiedelaar	Acer campestre

197209,00433	404873,09612	Buitengebi	swiedelaar	Quercus robur
197217,53483	404870,53697	Buitengebi	swiedelaar	Quercus robur
197235,44888	404875,22875	Buitengebi	swiedelaar	Fraxinus excelsior
197248,67116	404888,45102	Buitengebi	swiedelaar	Fraxinus excelsior
197222,86640	404863,92584	Buitengebi	swiedelaar	Quercus robur
197212,20327	404851,55661	Buitengebi	swiedelaar	Quercus robur
197261,74559	404639,26473	Buitengebi	swiedelaar	Fraxinus excelsior
197262,37927	404642,85562	Buitengebi	swiedelaar	Fraxinus excelsior
197263,64665	404646,44651	Buitengebi	swiedelaar	Fraxinus excelsior
197269,34982	404668,20308	Buitengebi	swiedelaar	Quercus robur
197270,82843	404673,69503	Buitengebi	swiedelaar	Acer campestre
197270,82843	404675,59609	Buitengebi	swiedelaar	Acer campestre

197271,25088	404677,49715	Buitengebi	swiedelaar	Acer campestre
197272,72949	404691,22702	Buitengebi	swiedelaar	Fraxinus excelsior
197272,94071	404693,55054	Buitengebi	swiedelaar	Fraxinus excelsior
197262,37927	404695,02914	Buitengebi	swiedelaar	Fraxinus excelsior
197277,37652	404719,95414	Buitengebi	swiedelaar	Fraxinus excelsior
197276,32038	404727,76961	Buitengebi	swiedelaar	Fraxinus excelsior
197267,44877	404732,83910	Buitengebi	swiedelaar	Fraxinus excelsior
197259,42207	404749,73741	Buitengebi	swiedelaar	Fraxinus excelsior
197262,80173	404755,86305	Buitengebi	swiedelaar	Acer campestre
197253,29643	404754,17322	Buitengebi	swiedelaar	Fraxinus excelsior
197256,88732	404764,31220	Buitengebi	swiedelaar	Acer campestre
197247,80448	404765,79080	Buitengebi	swiedelaar	Salix caprea

197236,39813	404779,52068	Buitengebi	swiedelaar	Quercus robur
197227,94897	404805,92428	Buitengebi	swiedelaar	Fraxinus excelsior
197218,23245	404807,40288	Buitengebi	swiedelaar	Fraxinus excelsior
197209,57206	404822,82259	Buitengebi	swiedelaar	Fraxinus excelsior
197204,29134	404827,68085	Buitengebi	swiedelaar	Fraxinus excelsior
197166,48138	404844,57916	Buitengebi	swiedelaar	Fraxinus excelsior
197150,85045	404830,63805	Buitengebi	swiedelaar	Fraxinus excelsior
197147,89324	404826,83594	Buitengebi	swiedelaar	Fraxinus excelsior
197136,55363	404818,53428	Buitengebi	swiedelaar	Fraxinus excelsior
197159,52251	404800,98860	Buitengebi	swiedelaar	Fraxinus excelsior
197148,67609	404782,48589	Buitengebi	swiedelaar	Fraxinus excelsior
197134,32054	404766,53527	Buitengebi	swiedelaar	Fraxinus excelsior

197124,11215	404755,68886	Buitengebi	swiedelaar	Fraxinus excelsior
197108,79956	404743,24738	Buitengebi	swiedelaar	Fraxinus excelsior
197106,56647	404740,69528	Buitengebi	swiedelaar	Fraxinus excelsior
197062,86179	404711,98418	Buitengebi	swiedelaar	Fraxinus excelsior
197045,95414	404725,70170	Buitengebi	swiedelaar	Fraxinus excelsior
197037,97883	404737,18615	Buitengebi	swiedelaar	Fraxinus excelsior
197022,66624	404763,66416	Buitengebi	swiedelaar	Fraxinus excelsior
197011,81983	404770,68243	Buitengebi	swiedelaar	Quercus robur
197005,91810	404790,70045	Buitengebi	swiedelaar	Alnus glutinosa
197004,48255	404793,41206	Buitengebi	swiedelaar	Fraxinus excelsior
197003,20650	404795,96416	Buitengebi	swiedelaar	Fraxinus excelsior
197148,19757	404808,56514	Buitengebi	swiedelaar	Fraxinus excelsior

197089,81833	404676,81307	Buitengebi	swiedelaar	Fraxinus excelsior
197096,19857	404667,24271	Buitengebi	swiedelaar	Quercus robur
197110,23511	404654,16320	Buitengebi	swiedelaar	Fraxinus excelsior
197113,74425	404655,75826	Buitengebi	swiedelaar	Fraxinus excelsior
197134,79906	404669,15678	Buitengebi	swiedelaar	Salix alba
197146,28350	404678,08912	Buitengebi	swiedelaar	Fraxinus excelsior
197189,98818	404705,20517	Buitengebi	swiedelaar	Fraxinus excelsior
197207,85287	404717,00862	Buitengebi	swiedelaar	Acer campestre
197189,66917	404744,44368	Buitengebi	swiedelaar	Fraxinus excelsior
197185,52201	404752,09997	Buitengebi	swiedelaar	Acer campestre
197183,92695	404752,41898	Buitengebi	swiedelaar	Acer campestre
197172,12349	404766,13651	Buitengebi	swiedelaar	Fraxinus excelsior

197164,14819	404774,43083	Buitengebi	swiedelaar	Fraxinus excelsior
197216,78521	404722,75084	Buitengebi	swiedelaar	Fraxinus excelsior
197222,52743	404725,94096	Buitengebi	swiedelaar	Fraxinus excelsior
197229,54570	404730,08812	Buitengebi	swiedelaar	Fraxinus excelsior
197237,20200	404734,55429	Buitengebi	swiedelaar	Fraxinus excelsior
197242,30619	404736,78738	Buitengebi	swiedelaar	Fraxinus excelsior
197251,23854	404742,21059	Buitengebi	swiedelaar	Fraxinus excelsior
197288,92608	404775,80314	Buitengebi	swiedelaar	Fraxinus excelsior
197250,88047	404803,04568	Buitengebi	swiedelaar	Fraxinus excelsior
197274,83511	404822,77303	Buitengebi	swiedelaar	Fraxinus excelsior
197288,45638	404832,63671	Buitengebi	swiedelaar	Quercus robur
197318,51712	404859,87925	Buitengebi	swiedelaar	Fraxinus excelsior

197326,03230	404866,45503	Buitengebi	swiedelaar	Fraxinus excelsior
197357,03243	404892,28848	Buitengebi	swiedelaar	Acer campestre
197392,72955	404848,60647	Buitengebi	swiedelaar	Fraxinus excelsior
197440,16915	404855,65196	Buitengebi	Maasstraat	Fraxinus excelsior
197463,18439	404816,19725	Buitengebi	Maasstraat	Fraxinus excelsior
197454,72981	404809,62146	Buitengebi	Maasstraat	Fraxinus excelsior
197440,63884	404798,81838	Buitengebi	Maasstraat	Fraxinus excelsior
197428,42667	404792,24260	Buitengebi	Maasstraat	Quercus robur
197421,38119	404787,07591	Buitengebi	Maasstraat	Fraxinus excelsior
197377,69918	404759,83337	Buitengebi	Maasstraat	Fraxinus excelsior
197364,54761	404752,31819	Buitengebi	Maasstraat	Fraxinus excelsior
197336,36568	404734,46963	Buitengebi	Maasstraat	Fraxinus excelsior

197320,39591	404726,01505	Buitengebi	Maasstraat	Fraxinus excelsior
197308,18374	404718,49986	Buitengebi	Maasstraat	Fraxinus excelsior
197302,54735	404714,74227	Buitengebi	Maasstraat	Fraxinus excelsior
197297,38066	404712,86348	Buitengebi	Maasstraat	Fraxinus excelsior
197291,50943	404709,57558	Buitengebi	Maasstraat	Fraxinus excelsior
197276,24421	404701,12100	Buitengebi	Maasstraat	Fraxinus excelsior
196731,40578	404978,87076	Buitengebi	swiedelaar	Fraxinus excelsior
196733,15299	404973,80384	Buitengebi	swiedelaar	Fraxinus excelsior
196781,37608	404981,14214	Buitengebi	swiedelaar	Fraxinus excelsior
196786,79244	404986,38378	Buitengebi	swiedelaar	Fraxinus excelsior
196783,82218	404983,76296	Buitengebi	swiedelaar	Fraxinus excelsior
196800,59542	404998,78899	Buitengebi	swiedelaar	Fraxinus excelsior

196905,77766	404918,41718	Buitengebi	swiedelaar	Fraxinus excelsior
196882,53972	404899,72200	Buitengebi	swiedelaar	Fraxinus excelsior
196868,56202	404892,38371	Buitengebi	swiedelaar	Fraxinus excelsior
196861,04900	404882,59931	Buitengebi	swiedelaar	Fraxinus excelsior
196853,71070	404857,78889	Buitengebi	swiedelaar	Quercus robur
196856,85569	404861,10859	Buitengebi	swiedelaar	Fraxinus excelsior
196862,62149	404865,47662	Buitengebi	swiedelaar	Fraxinus excelsior
196871,35756	404855,69223	Buitengebi	swiedelaar	Fraxinus excelsior
196879,22002	404846,60672	Buitengebi	swiedelaar	Fraxinus excelsior
196896,34270	404818,30187	Buitengebi	swiedelaar	Quercus robur
196902,10851	404820,22380	Buitengebi	swiedelaar	Fraxinus excelsior
196904,72933	404817,07882	Buitengebi	swiedelaar	Fraxinus excelsior

196898,96352	404813,75911	Buitengebi	swiedelaar	Fraxinus excelsior
196900,01185	404809,39108	Buitengebi	swiedelaar	Quercus robur
196902,45795	404798,38364	Buitengebi	swiedelaar	Carpinus betulus
196905,07877	404785,80370	Buitengebi	swiedelaar	Fraxinus excelsior
196909,44680	404774,97098	Buitengebi	swiedelaar	Fraxinus excelsior
196905,07877	404772,87433	Buitengebi	swiedelaar	Quercus robur
196908,22375	404765,71075	Buitengebi	swiedelaar	Fraxinus excelsior
196913,98956	404760,81855	Buitengebi	swiedelaar	Quercus robur
196915,56205	404757,84829	Buitengebi	swiedelaar	Quercus robur
196979,85949	404796,11226	Buitengebi	swiedelaar	Quercus robur
196960,46543	404872,46548	Buitengebi	swiedelaar	Fraxinus excelsior
196960,46543	404874,38741	Buitengebi	swiedelaar	Fraxinus excelsior

196953,12713	404878,58072	Buitengebi	swiedelaar	Quercus robur
196948,40966	404890,63649	Buitengebi	swiedelaar	Fraxinus excelsior
196945,78884	404895,00453	Buitengebi	swiedelaar	Fraxinus excelsior
196945,96356	404893,95620	Buitengebi	swiedelaar	Fraxinus excelsior
196947,71077	404864,07885	Buitengebi	swiedelaar	Acer campestre
196911,71818	404837,87066	Buitengebi	swiedelaar	Fraxinus excelsior
196904,72933	404830,53236	Buitengebi	swiedelaar	Fraxinus excelsior
196902,10851	404828,08626	Buitengebi	swiedelaar	Fraxinus excelsior
198092,31012	404213,24195	Buitengebi	vortumse bergen	Fraxinus excelsior
198130,39937	404239,79959	Buitengebi	vortumse bergen	Fraxinus excelsior
198015,08330	404300,60260	Buitengebi	vortumse bergen	Salix sepulcralis Tristis

198014,73386	404301,82565	Buitengebi	vortumse bergen	Salix sepulcralis Tristis
198014,55914	404303,04870	Buitengebi	vortumse bergen	Salix sepulcralis Tristis
197744,43998	404415,39451	Buitengebi	vortumse bergen	Quercus robur
197736,05336	404373,63612	Buitengebi	vortumse bergen	Fraxinus excelsior
197737,45113	404381,49857	Buitengebi	vortumse bergen	Fraxinus excelsior
197721,37677	404359,30897	Buitengebi	vortumse bergen	Fraxinus excelsior
197725,04591	404356,33870	Buitengebi	vortumse bergen	Fraxinus excelsior
197708,27267	404348,82569	Buitengebi	vortumse bergen	Fraxinus excelsior
197702,50686	404355,63982	Buitengebi	vortumse bergen	Fraxinus excelsior
197698,66299	404358,26064	Buitengebi	vortumse bergen	Fraxinus excelsior
197715,61096	404373,46139	Buitengebi	vortumse bergen	Fraxinus excelsior

197709,32099	404384,64356	Buitengebi	vortumse bergen	Quercus robur
197705,82657	404388,48743	Buitengebi	vortumse bergen	Fraxinus excelsior
197678,74476	404367,34615	Buitengebi	vortumse bergen	Fraxinus excelsior
197672,80424	404363,32756	Buitengebi	vortumse bergen	Acer campestre
197651,13880	404351,27179	Buitengebi	vortumse bergen	Fraxinus excelsior
197600,81906	404326,81080	Buitengebi	vortumse bergen	Fraxinus excelsior
197582,82276	404321,91861	Buitengebi	vortumse bergen	Acer campestre
197578,43700	404319,28626	Buitengebi	vortumse bergen	Carpinus betulus
197575,64547	404317,01814	Buitengebi	vortumse bergen	Fraxinus excelsior
197563,25808	404310,38827	Buitengebi	vortumse bergen	Fraxinus excelsior
197550,17280	404303,93287	Buitengebi	vortumse bergen	Fraxinus excelsior
197541,79823	404298,52429	Buitengebi	vortumse bergen	Fraxinus excelsior

197534,12153	404293,81359	Buitengebi	vortumse bergen	Salix alba
197557,67503	404286,48584	Buitengebi	vortumse bergen	Salix alba
197176,49121	404544,53626	Buitengebi	vortumse bergen	Quercus robur
197181,03279	404535,21408	Buitengebi	vortumse bergen	Quercus robur
197187,87347	404520,56583	Buitengebi	vortumse bergen	Fraxinus excelsior
197190,79432	404514,38050	Buitengebi	vortumse bergen	Fraxinus excelsior
197192,51247	404508,88242	Buitengebi	vortumse bergen	Fraxinus excelsior
197194,91788	404502,86890	Buitengebi	vortumse bergen	Fraxinus excelsior
197198,52599	404493,59090	Buitengebi	vortumse bergen	Quercus robur
197202,99318	404491,01368	Buitengebi	vortumse bergen	Quercus robur
197222,06462	404497,54264	Buitengebi	vortumse bergen	Fraxinus excelsior
197229,62447	404502,35346	Buitengebi	vortumse bergen	Fraxinus excelsior

197235,63799	404504,93068	Buitengebi	vortumse bergen	Fraxinus excelsior
197251,61677	404516,44227	Buitengebi	vortumse bergen	Fraxinus excelsior
197260,03570	404524,34576	Buitengebi	vortumse bergen	Fraxinus excelsior
197269,82914	404531,56198	Buitengebi	vortumse bergen	Fraxinus excelsior
197273,43725	404533,79557	Buitengebi	vortumse bergen	Fraxinus excelsior
197278,59170	404537,40368	Buitengebi	vortumse bergen	Fraxinus excelsior
197289,41603	404547,02531	Buitengebi	vortumse bergen	Fraxinus excelsior
197301,27125	404554,92879	Buitengebi	vortumse bergen	Fraxinus excelsior
197311,40833	404547,36894	Buitengebi	vortumse bergen	Fraxinus excelsior
197324,98170	404530,35928	Buitengebi	vortumse bergen	Fraxinus excelsior
197327,55892	404527,78205	Buitengebi	vortumse bergen	Fraxinus excelsior
197331,33885	404523,65850	Buitengebi	vortumse bergen	Fraxinus excelsior

197340,78866	404511,45965	Buitengebi	vortumse bergen	Fraxinus excelsior
197342,33499	404509,91331	Buitengebi	vortumse bergen	Fraxinus excelsior
197347,48944	404502,86890	Buitengebi	vortumse bergen	Fraxinus excelsior
197351,78481	404498,40172	Buitengebi	vortumse bergen	Fraxinus excelsior
197353,33114	404495,82450	Buitengebi	vortumse bergen	Fraxinus excelsior
197356,25199	404491,18550	Buitengebi	vortumse bergen	Carpinus betulus
197359,34466	404486,54650	Buitengebi	vortumse bergen	Salix alba
197362,78096	404481,39205	Buitengebi	vortumse bergen	Fraxinus excelsior
197368,27903	404472,80131	Buitengebi	vortumse bergen	Fraxinus excelsior
197362,09370	404464,21057	Buitengebi	vortumse bergen	Fraxinus excelsior
197358,82922	404460,25883	Buitengebi	vortumse bergen	Fraxinus excelsior
197387,35048	404437,40746	Buitengebi	vortumse bergen	Carpinus betulus

197388,55318	404435,68931	Buitengebi	vortumse bergen	Fraxinus excelsior
197389,92770	404433,97116	Buitengebi	vortumse bergen	Fraxinus excelsior
197393,02037	404430,70668	Buitengebi	vortumse bergen	Carpinus betulus
197395,25396	404428,30127	Buitengebi	vortumse bergen	Fraxinus excelsior
197396,80029	404426,58312	Buitengebi	vortumse bergen	Fraxinus excelsior
197402,12655	404416,44605	Buitengebi	vortumse bergen	Carpinus betulus
197342,50681	404330,36682	Buitengebi	vortumse bergen	Fraxinus excelsior
197347,83307	404331,05408	Buitengebi	vortumse bergen	Betula
197352,98751	404322,80697	Buitengebi	vortumse bergen	Fraxinus excelsior
197359,68829	404311,81082	Buitengebi	vortumse bergen	Fraxinus excelsior
197364,67092	404305,96912	Buitengebi	vortumse bergen	Fraxinus excelsior
197366,38907	404303,56371	Buitengebi	vortumse bergen	Fraxinus excelsior

197367,93540	404301,67375	Buitengebi	vortumse bergen	Fraxinus excelsior
197369,82537	404299,44016	Buitengebi	vortumse bergen	Fraxinus excelsior
197362,09370	404308,71816	Buitengebi	vortumse bergen	Quercus robur
197391,47403	404266,45171	Buitengebi	vortumse bergen	Fraxinus excelsior
197394,56670	404260,09456	Buitengebi	vortumse bergen	Fraxinus excelsior
197399,37751	404253,90923	Buitengebi	vortumse bergen	Fraxinus excelsior
197412,95089	404232,08875	Buitengebi	vortumse bergen	Quercus robur
197416,38718	404225,21615	Buitengebi	vortumse bergen	Fraxinus excelsior
197420,16711	404214,04819	Buitengebi	vortumse bergen	Fraxinus excelsior
197455,56096	404311,12356	Buitengebi	vortumse bergen	Quercus robur
197536,31393	404279,85327	Buitengebi	vortumse bergen	Fraxinus excelsior
197533,90852	404287,41312	Buitengebi	vortumse bergen	Fraxinus excelsior

197529,26952	404299,78379	Buitengebi	vortumse bergen	Fraxinus excelsior
197526,52048	404313,18534	Buitengebi	vortumse bergen	Fraxinus excelsior
197523,94326	404324,18149	Buitengebi	vortumse bergen	Fraxinus excelsior
197521,88148	404336,03671	Buitengebi	vortumse bergen	Fraxinus excelsior
197514,83707	404343,42475	Buitengebi	vortumse bergen	Fraxinus excelsior
197521,88148	404338,27031	Buitengebi	vortumse bergen	Fraxinus excelsior
197521,88148	404341,53479	Buitengebi	vortumse bergen	Fraxinus excelsior
197521,88148	404344,28383	Buitengebi	vortumse bergen	Salix alba Belders
197521,70967	404351,15642	Buitengebi	vortumse bergen	Fraxinus excelsior
197521,70967	404356,65449	Buitengebi	vortumse bergen	Fraxinus excelsior
197522,05330	404361,98075	Buitengebi	vortumse bergen	Fraxinus excelsior
197494,39111	404331,39771	Buitengebi	vortumse bergen	Fraxinus excelsior

197522,91237	404367,65064	Buitengebi	vortumse bergen	Quercus robur
197524,80233	404375,89775	Buitengebi	vortumse bergen	Quercus robur
197530,81585	404385,69120	Buitengebi	vortumse bergen	Fraxinus excelsior
197538,71933	404395,82827	Buitengebi	vortumse bergen	Salix alba
197554,18267	404416,10242	Buitengebi	vortumse bergen	Fraxinus excelsior
197558,99348	404422,11594	Buitengebi	vortumse bergen	Salix alba
197563,63248	404428,81672	Buitengebi	vortumse bergen	Fraxinus excelsior
197461,74629	404409,74527	Buitengebi	vortumse bergen	Quercus robur
197429,96055	404397,54642	Buitengebi	vortumse bergen	Salix alba cv.
197663,61742	404856,75456	Buitengebi	Maasstraat	Fraxinus excelsior
197612,37091	404798,00856	Buitengebi	Maasstraat	Fraxinus excelsior
197673,20010	404740,09584	Buitengebi	Maasstraat	Salix alba

197648,82676	404669,65793	Buitengebi	Maasstraat	Quercus robur
197685,38677	404571,82606	Buitengebi	vortumse bergen	Salix alba
197678,61640	404576,56532	Buitengebi	vortumse bergen	Fraxinus excelsior
197673,87714	404581,30458	Buitengebi	Maasstraat	Salix alba
197669,13788	404586,04384	Buitengebi	Maasstraat	Fraxinus excelsior
197665,75269	404592,13718	Buitengebi	Maasstraat	Fraxinus excelsior
197654,13992	404607,28324	Buitengebi	Maasstraat	Fraxinus excelsior
197652,62716	404609,89618	Buitengebi	Maasstraat	Fraxinus excelsior
197577,26446	404690,20971	Buitengebi	Maasstraat	Fraxinus excelsior
197556,91103	404709,46296	Buitengebi	Maasstraat	Fraxinus excelsior
197552,23524	404713,31361	Buitengebi	Maasstraat	Fraxinus excelsior
197548,10955	404718,26444	Buitengebi	Maasstraat	Fraxinus excelsior

197539,58311	404726,51583	Buitengebi	Maasstraat	Fraxinus excelsior
197530,50658	404735,04227	Buitengebi	Maasstraat	Fraxinus excelsior
197537,38274	404755,39570	Buitengebi	Maasstraat	Fraxinus excelsior
197559,11140	404739,44301	Buitengebi	Maasstraat	Acer campestre
197568,18793	404746,86926	Buitengebi	Maasstraat	Fraxinus excelsior
197579,46483	404749,34468	Buitengebi	Maasstraat	Acer campestre
197605,59424	404789,50145	Buitengebi	Maasstraat	Fraxinus excelsior
197602,56873	404784,27557	Buitengebi	Maasstraat	Fraxinus excelsior
197487,19520	404755,10638	Buitengebi	vortumse bergen	Fraxinus excelsior
197502,26626	404734,83223	Buitengebi	vortumse bergen	Fraxinus excelsior
197517,87556	404720,83767	Buitengebi	vortumse bergen	Fraxinus excelsior
197522,00216	404717,24933	Buitengebi	vortumse bergen	Fraxinus excelsior

197526,30818	404713,48156	Buitengebi	vortumse bergen	Fraxinus excelsior
197544,24991	404691,59265	Buitengebi	vortumse bergen	Salix alba
197563,44756	404674,90684	Buitengebi	vortumse bergen	Quercus robur
197567,57416	404666,83306	Buitengebi	vortumse bergen	Acer campestre
197569,90659	404663,42413	Buitengebi	vortumse bergen	Fraxinus excelsior
197581,56871	404645,84123	Buitengebi	vortumse bergen	Fraxinus excelsior
197583,90114	404642,43230	Buitengebi	vortumse bergen	Fraxinus excelsior
197586,41298	404638,66454	Buitengebi	vortumse bergen	Fraxinus excelsior
197588,38657	404635,43503	Buitengebi	vortumse bergen	Fraxinus excelsior
197603,63705	404623,95232	Buitengebi	vortumse bergen	Fraxinus excelsior
197618,52868	404607,98418	Buitengebi	vortumse bergen	Fraxinus excelsior
197626,96130	404592,91312	Buitengebi	vortumse bergen	Fraxinus excelsior

197628,75547	404590,40128	Buitengebi	vortumse bergen	Fraxinus excelsior
197630,54964	404587,88944	Buitengebi	vortumse bergen	Fraxinus excelsior
197632,70265	404585,19818	Buitengebi	vortumse bergen	Fraxinus excelsior
197652,43856	404567,79470	Buitengebi	vortumse bergen	Fraxinus excelsior
197655,48865	404564,74460	Buitengebi	vortumse bergen	Fraxinus excelsior
197650,64438	404540,88210	Buitengebi	vortumse bergen	Fraxinus excelsior
197645,80012	404536,39666	Buitengebi	vortumse bergen	Fraxinus excelsior
197635,39391	404551,28830	Buitengebi	vortumse bergen	Fraxinus excelsior
197626,06421	404560,61800	Buitengebi	vortumse bergen	Fraxinus excelsior
197596,10152	404590,04244	Buitengebi	vortumse bergen	Fraxinus excelsior
197595,20443	404590,93953	Buitengebi	vortumse bergen	Fraxinus excelsior
197568,83008	404618,56980	Buitengebi	vortumse bergen	Fraxinus excelsior

197558,42388	404630,77018	Buitengebi	vortumse bergen	Fraxinus excelsior
197538,32914	404651,76200	Buitengebi	vortumse bergen	Fraxinus excelsior
197527,02585	404666,11539	Buitengebi	vortumse bergen	Fraxinus excelsior
197498,67791	404693,74566	Buitengebi	vortumse bergen	Fraxinus excelsior
197495,98665	404696,61634	Buitengebi	vortumse bergen	Fraxinus excelsior
197494,01306	404698,41051	Buitengebi	vortumse bergen	Fraxinus excelsior
197491,14238	404700,38410	Buitengebi	vortumse bergen	Fraxinus excelsior
197485,04219	404706,48429	Buitengebi	vortumse bergen	Carpinus betulus
197476,60958	404717,06991	Buitengebi	vortumse bergen	Fraxinus excelsior
197474,09774	404720,12001	Buitengebi	vortumse bergen	Fraxinus excelsior
197471,40648	404724,96427	Buitengebi	vortumse bergen	Fraxinus excelsior
197468,17696	404728,19379	Buitengebi	vortumse bergen	Fraxinus excelsior

197457,59134	404733,03805	Buitengebi	vortumse bergen	Fraxinus excelsior
197455,97659	404733,39689	Buitengebi	vortumse bergen	Fraxinus excelsior
197466,02396	404741,11183	Buitengebi	vortumse bergen	Fraxinus excelsior
197475,17424	404747,92969	Buitengebi	vortumse bergen	Fraxinus excelsior
197439,47019	404663,78296	Buitengebi	vortumse bergen	Acer campestre
197444,85271	404651,22375	Buitengebi	vortumse bergen	Acer campestre
197449,15873	404642,97055	Buitengebi	vortumse bergen	Fraxinus excelsior
197455,61775	404626,46416	Buitengebi	vortumse bergen	Fraxinus excelsior
197458,48843	404593,81021	Buitengebi	vortumse bergen	Acer campestre
197450,23523	404589,32477	Buitengebi	vortumse bergen	Fraxinus excelsior
197444,13504	404585,19818	Buitengebi	vortumse bergen	Carpinus betulus
197437,49660	404582,50692	Buitengebi	vortumse bergen	Fraxinus excelsior

197430,678 74	404579,815 66	Buitenge bi	vortumse bergen	Fraxinus excelsior
197410,763 42	404567,615 28	Buitenge bi	vortumse bergen	Carpinus betulus
197406,277 99	404565,641 69	Buitenge bi	vortumse bergen	Fraxinus excelsior
197398,024 79	404560,079 75	Buitenge bi	vortumse bergen	Fraxinus excelsior
197481,722 97	404567,974 11	Buitenge bi	vortumse bergen	Fraxinus excelsior
197483,517 15	404564,565 18	Buitenge bi	vortumse bergen	Fraxinus excelsior
197484,055 40	404562,771 01	Buitenge bi	vortumse bergen	Fraxinus excelsior
197485,490 74	404561,335 67	Buitenge bi	vortumse bergen	Fraxinus excelsior
197485,849 57	404558,285 58	Buitenge bi	vortumse bergen	Fraxinus excelsior
197493,385 10	404532,628 90	Buitenge bi	vortumse bergen	Fraxinus excelsior
197496,255 78	404526,169 88	Buitenge bi	vortumse bergen	Fraxinus excelsior
197495,179 27	404529,578 80	Buitenge bi	vortumse bergen	Salix alba

197501,99713	404508,40756	Buitengebi	vortumse bergen	Salix alba
197519,75945	404482,39205	Buitengebi	vortumse bergen	Carpinus betulus
197368,86947	404488,31282	Buitengebi	vortumse bergen	Fraxinus excelsior
197372,45782	404489,56874	Buitengebi	vortumse bergen	Fraxinus excelsior
197389,50247	404499,43669	Buitengebi	vortumse bergen	Fraxinus excelsior
197401,70284	404504,99863	Buitengebi	vortumse bergen	Acer campestre
197407,98245	404508,22814	Buitengebi	vortumse bergen	Fraxinus excelsior
197411,92963	404510,02232	Buitengebi	vortumse bergen	Fraxinus excelsior
197414,97973	404512,17532	Buitengebi	vortumse bergen	Fraxinus excelsior
197418,56807	404512,89299	Buitengebi	vortumse bergen	Fraxinus excelsior
197421,97700	404515,40484	Buitengebi	vortumse bergen	Fraxinus excelsior
197425,74477	404517,01959	Buitengebi	vortumse bergen	Fraxinus excelsior

197429,87136	404518,81377	Buitengebi	vortumse bergen	Fraxinus excelsior
197433,45971	404521,14619	Buitengebi	vortumse bergen	Fraxinus excelsior
197462,70474	404538,37025	Buitengebi	vortumse bergen	Carpinus betulus
197468,44609	404540,52326	Buitengebi	vortumse bergen	Carpinus betulus
197471,85502	404541,77918	Buitengebi	vortumse bergen	Carpinus betulus
197342,85396	404524,55512	Buitengebi	vortumse bergen	Fraxinus excelsior
197377,66092	404570,12712	Buitengebi	vortumse bergen	Fraxinus excelsior
197374,07258	404574,79197	Buitengebi	vortumse bergen	Fraxinus excelsior
197362,94870	404596,32205	Buitengebi	vortumse bergen	Fraxinus excelsior
197360,07802	404600,26923	Buitengebi	vortumse bergen	Fraxinus excelsior
197345,00697	404642,61172	Buitengebi	vortumse bergen	Fraxinus excelsior
197274,58567	404601,43544	Buitengebi	vortumse bergen	Fraxinus excelsior

197277,63576	404595,51467	Buitengebi	vortumse bergen	Fraxinus excelsior
197280,68586	404589,59390	Buitengebi	vortumse bergen	Fraxinus excelsior
197284,81246	404581,52012	Buitengebi	vortumse bergen	Fraxinus excelsior
197295,39808	404563,21955	Buitengebi	vortumse bergen	Fraxinus excelsior
197316,21049	404539,89530	Buitengebi	vortumse bergen	Fraxinus excelsior
197333,61397	404521,41532	Buitengebi	vortumse bergen	Fraxinus excelsior
197239,06104	404584,39080	Buitengebi	vortumse bergen	Fraxinus excelsior
197241,21405	404581,52012	Buitengebi	vortumse bergen	Fraxinus excelsior
197243,72589	404578,64944	Buitengebi	vortumse bergen	Fraxinus excelsior
197254,84976	404561,78421	Buitengebi	vortumse bergen	Carpinus betulus
197667,84717	404447,85908	Buitengebi	vortumse bergen	Quercus robur
197646,49629	404457,80901	Buitengebi	vortumse bergen	Fraxinus excelsior

197639,93067	404440,73121	Buitengebi	vortumse bergen	Fraxinus excelsior
197634,73822	404444,51343	Buitengebi	vortumse bergen	Fraxinus excelsior
197651,26396	404486,00045	Buitengebi	vortumse bergen	Fraxinus excelsior
197646,08171	404492,42644	Buitengebi	vortumse bergen	Fraxinus excelsior
197630,32767	404515,85022	Buitengebi	vortumse bergen	Fraxinus excelsior
197633,43702	404512,11900	Buitengebi	vortumse bergen	Carpinus betulus
197631,36412	404514,19190	Buitengebi	vortumse bergen	Fraxinus excelsior
197626,07823	404522,27621	Buitengebi	vortumse bergen	Fraxinus excelsior
197623,79804	404525,38556	Buitengebi	vortumse bergen	Fraxinus excelsior
197616,54288	404534,09174	Buitengebi	vortumse bergen	Fraxinus excelsior
197608,66586	404533,05529	Buitengebi	vortumse bergen	Fraxinus excelsior
197606,59296	404530,15323	Buitengebi	vortumse bergen	Carpinus betulus

197610,94605	404534,29903	Buitengebi	vortumse bergen	Fraxinus excelsior
197601,20342	404526,00743	Buitengebi	vortumse bergen	Acer campestre
197596,85033	404521,44705	Buitengebi	vortumse bergen	Fraxinus excelsior
197594,57014	404519,58144	Buitengebi	vortumse bergen	Fraxinus excelsior
197582,75461	404498,85243	Buitengebi	vortumse bergen	Fraxinus excelsior
197580,47442	404496,36495	Buitengebi	vortumse bergen	Fraxinus excelsior
197578,60881	404494,49934	Buitengebi	vortumse bergen	Carpinus betulus
197575,70675	404491,18270	Buitengebi	vortumse bergen	Fraxinus excelsior
197571,14637	404485,17129	Buitengebi	vortumse bergen	Fraxinus excelsior
197552,15489	404469,76304	Buitengebi	vortumse bergen	Fraxinus excelsior
197548,55899	404475,00706	Buitengebi	vortumse bergen	Fraxinus excelsior
197543,61463	404467,96509	Buitengebi	vortumse bergen	Quercus robur

197578,22515	404417,17304	Buitengebi	vortumse bergen	Salix alba
197583,31934	404413,57714	Buitengebi	vortumse bergen	Salix alba
197593,50771	404409,98124	Buitengebi	vortumse bergen	Fraxinus excelsior
197598,30225	404413,87680	Buitengebi	vortumse bergen	Fraxinus excelsior
197603,69609	404417,47269	Buitengebi	vortumse bergen	Fraxinus excelsior
197617,78003	404428,70988	Buitengebi	vortumse bergen	Fraxinus excelsior
197621,97524	404432,15594	Buitengebi	vortumse bergen	Carpinus betulus
197625,27148	404435,00270	Buitengebi	vortumse bergen	Fraxinus excelsior
197624,07285	404433,50441	Buitengebi	vortumse bergen	Carpinus betulus
197497,16762	404232,43378	Buitengebi	vortumse bergen	Fraxinus excelsior
197701,83414	404335,96568	Buitengebi	vortumse bergen	Fraxinus excelsior
197693,14405	404335,66602	Buitengebi	vortumse bergen	Fraxinus excelsior

197688,64918	404332,96909	Buitengebi	vortumse bergen	Fraxinus excelsior
197687,00106	404326,67627	Buitengebi	vortumse bergen	Fraxinus excelsior
197683,25533	404330,12234	Buitengebi	vortumse bergen	Fraxinus excelsior
197681,00790	404329,07354	Buitengebi	vortumse bergen	Fraxinus excelsior
197678,01132	404327,87491	Buitengebi	vortumse bergen	Fraxinus excelsior
197679,80926	404323,67969	Buitengebi	vortumse bergen	Carpinus betulus
197669,62089	404322,93055	Buitengebi	vortumse bergen	Fraxinus excelsior
197665,12601	404316,03841	Buitengebi	vortumse bergen	Fraxinus excelsior
197660,33148	404319,03499	Buitengebi	vortumse bergen	Fraxinus excelsior
197654,63798	404309,89542	Buitengebi	vortumse bergen	Fraxinus excelsior
197654,33832	404315,28926	Buitengebi	vortumse bergen	Fraxinus excelsior
197634,86054	404298,95789	Buitengebi	vortumse bergen	Fraxinus excelsior

197631,71413	404296,86029	Buitengebi	vortumse bergen	Fraxinus excelsior
197626,02062	404299,40738	Buitengebi	vortumse bergen	Fraxinus excelsior
197622,12507	404291,61627	Buitengebi	vortumse bergen	Fraxinus excelsior
197618,67900	404289,81832	Buitengebi	vortumse bergen	Fraxinus excelsior
197603,54626	404288,02037	Buitengebi	vortumse bergen	Fraxinus excelsior
197603,84592	404282,17704	Buitengebi	vortumse bergen	Fraxinus excelsior
197603,09678	404281,72755	Buitengebi	vortumse bergen	Fraxinus excelsior
197599,05139	404285,32345	Buitengebi	vortumse bergen	Fraxinus excelsior
197590,81079	404281,27806	Buitengebi	vortumse bergen	Fraxinus excelsior
197587,36472	404279,77977	Buitengebi	vortumse bergen	Fraxinus excelsior
197579,27395	404275,28490	Buitengebi	vortumse bergen	Fraxinus excelsior
197575,07874	404273,63678	Buitengebi	vortumse bergen	Fraxinus excelsior

197583,39425	404272,36323	Buitengebi	vortumse bergen	Fraxinus excelsior
197579,19904	404270,86494	Buitengebi	vortumse bergen	Fraxinus excelsior
197564,81545	404268,76733	Buitengebi	vortumse bergen	Salix alba
197562,71784	404267,86836	Buitengebi	vortumse bergen	Fraxinus excelsior
197560,62023	404261,87520	Buitengebi	vortumse bergen	Quercus robur
197556,72468	404260,22708	Buitengebi	vortumse bergen	Fraxinus excelsior
197553,72809	404264,57212	Buitengebi	vortumse bergen	Fraxinus excelsior
197545,93698	404246,74246	Buitengebi	vortumse bergen	Quercus robur
197537,09707	404260,22708	Buitengebi	vortumse bergen	Fraxinus excelsior
197534,99946	404263,97280	Buitengebi	vortumse bergen	Fraxinus excelsior
197526,45920	404254,08408	Buitengebi	vortumse bergen	Fraxinus excelsior
197543,98920	404263,22366	Buitengebi	vortumse bergen	Acer campestre

197535,74860	404262,02503	Buitengebi	vortumse bergen	Fraxinus excelsior
197531,25373	404259,47793	Buitengebi	vortumse bergen	Fraxinus excelsior
197518,81792	404249,73904	Buitengebi	vortumse bergen	Fraxinus excelsior
197520,46604	404250,48819	Buitengebi	vortumse bergen	Fraxinus excelsior
197511,02681	404244,94451	Buitengebi	vortumse bergen	Fraxinus excelsior
197505,33330	404241,34861	Buitengebi	vortumse bergen	Carpinus betulus
197501,58757	404239,85032	Buitengebi	vortumse bergen	Acer campestre
197488,10296	404233,10801	Buitengebi	vortumse bergen	Acer campestre
197492,74766	404235,65511	Buitengebi	vortumse bergen	Fraxinus excelsior
197479,71253	404228,76297	Buitengebi	vortumse bergen	Fraxinus excelsior
197469,07466	404223,51895	Buitengebi	vortumse bergen	Quercus robur
197463,23133	404219,62340	Buitengebi	vortumse bergen	Acer campestre

197459,18595	404217,67562	Buitengebi	vortumse bergen	Fraxinus excelsior
197454,24159	404214,97869	Buitengebi	vortumse bergen	Fraxinus excelsior
197451,24500	404213,48040	Buitengebi	vortumse bergen	Acer campestre
197447,34945	404211,98211	Buitengebi	vortumse bergen	Carpinus betulus
197443,45389	404210,33399	Buitengebi	vortumse bergen	Fraxinus excelsior
197434,91363	404205,68929	Buitengebi	vortumse bergen	Fraxinus excelsior
197380,31833	404180,19236	Buitengebi	vortumse bergen	Fraxinus excelsior
197384,63514	404181,70496	Buitengebi	vortumse bergen	Fraxinus excelsior
197388,31268	404183,33942	Buitengebi	vortumse bergen	Fraxinus excelsior
197394,64623	404185,79112	Buitengebi	vortumse bergen	Carpinus betulus
197469,52509	404216,84592	Buitengebi	vortumse bergen	Fraxinus excelsior
197467,37986	404215,72223	Buitengebi	vortumse bergen	Acer campestre

197459,92262	404211,73823	Buitengebi	vortumse bergen	Fraxinus excelsior
197440,41121	404202,13575	Buitengebi	vortumse bergen	Carpinus betulus
197429,07212	404194,06559	Buitengebi	vortumse bergen	Fraxinus excelsior
197426,62042	404193,65697	Buitengebi	vortumse bergen	Fraxinus excelsior
197416,50718	404189,26435	Buitengebi	vortumse bergen	Quercus robur
197407,31332	404184,36096	Buitengebi	vortumse bergen	Fraxinus excelsior
197400,77547	404181,19419	Buitengebi	vortumse bergen	Fraxinus excelsior
197352,45664	404180,47911	Buitengebi	vortumse bergen	Quercus robur
198195,11628	404117,92441	Buitengebi	vortumse bergen	Populus canadensis cv.
198212,25703	404079,10891	Buitengebi	vortumse bergen	Acer campestre
198220,44035	404061,19406	Buitengebi	vortumse bergen	Acer campestre
198235,92232	404024,70085	Buitengebi	vortumse bergen	Fraxinus excelsior

198242,55745	404009,44006	Buitengebi	vortumse bergen	Fraxinus excelsior
198247,08523	403999,91879	Buitengebi	vortumse bergen	Populus canadensis cv.
198260,14461	404006,72753	Buitengebi	vortumse bergen	Fraxinus excelsior
198279,90112	404023,13548	Buitengebi	vortumse bergen	Fraxinus excelsior
198288,38414	404030,05584	Buitengebi	vortumse bergen	Fraxinus excelsior
198296,53231	404035,63678	Buitengebi	vortumse bergen	Fraxinus excelsior
198304,79209	404042,33390	Buitengebi	vortumse bergen	Fraxinus excelsior
198323,76727	403939,42146	Buitengebi	vortumse bergen	Fraxinus excelsior
198310,14979	403930,93843	Buitengebi	vortumse bergen	Fraxinus excelsior
198304,79209	403927,58987	Buitengebi	vortumse bergen	Fraxinus excelsior
198280,90569	403918,43714	Buitengebi	vortumse bergen	Quercus robur
198240,27648	403899,01549	Buitengebi	vortumse bergen	Fraxinus excelsior

198230,45404	403894,99721	Buitengebi	vortumse bergen	Quercus robur
198194,06634	403885,84448	Buitengebi	vortumse bergen	Quercus robur
198216,61332	403802,91179	Buitengebi	vortumse bergen	Populus canadensis
198243,06695	403811,61804	Buitengebi	vortumse bergen	Quercus robur
198283,36130	403825,23553	Buitengebi	vortumse bergen	Fraxinus excelsior
198328,56688	403840,19243	Buitengebi	vortumse bergen	Quercus robur
198378,23720	403857,60495	Buitengebi	vortumse bergen	Quercus robur
198388,95259	403842,08995	Buitengebi	vortumse bergen	Fraxinus excelsior
198474,70491	403742,13750	Buitengebi	vortumse bergen	Quercus robur
198568,12261	403813,99727	Buitengebi	vortumse bergen	Fraxinus excelsior
198594,81339	403833,50206	Buitengebi	vortumse bergen	Fraxinus excelsior
198680,70292	403902,96651	Buitengebi	vortumse bergen	Fraxinus excelsior

198642,03552	403757,53602	Buitengebi	vortumse bergen	Fraxinus excelsior
198600,63060	403724,34365	Buitengebi	vortumse bergen	Fraxinus excelsior
198576,67735	403706,89200	Buitengebi	vortumse bergen	Fraxinus excelsior
198818,60524	403725,02803	Buitengebi	vortumse bergen	Quercus robur
198757,69553	403684,64969	Buitengebi	vortumse bergen	Fraxinus excelsior
198705,68274	403649,06199	Buitengebi	vortumse bergen	Quercus robur
198664,62002	403621,68684	Buitengebi	vortumse bergen	Fraxinus excelsior
198630,74327	403600,81329	Buitengebi	vortumse bergen	Quercus robur
198598,57747	403579,93974	Buitengebi	vortumse bergen	Fraxinus excelsior
198654,86762	403402,94228	Buitengebi	vortumse bergen	Quercus robur
198694,90378	403428,60649	Buitengebi	vortumse bergen	Fraxinus excelsior
198732,88680	403453,75741	Buitengebi	vortumse bergen	Quercus robur

198779,76674	403486,26540	Buitengebi	vortumse bergen	Fraxinus excelsior
198832,46391	403520,82652	Buitengebi	vortumse bergen	Fraxinus excelsior
198593,10595	403282,75327	Buitengebi	vortumse bergen	Fraxinus excelsior
198752,53539	402780,30899	Buitengebi	vortumse bergen	Fraxinus excelsior
198718,89596	402764,56287	Buitengebi	vortumse bergen	Quercus robur
198655,37469	402734,50210	Buitengebi	vortumse bergen	Fraxinus excelsior
198810,73021	402936,80369	Buitengebi	vortumse bergen	Fraxinus excelsior
196938,34994	403502,66382	Buitengebi	vortumse bergen	Quercus robur
197397,33019	403837,90288	Buitengebi	vortumse bergen	Acer campestre
197484,87882	403945,07265	Buitengebi	vortumse bergen	Quercus robur
197491,55116	403951,96023	Buitengebi	vortumse bergen	Quercus robur
197504,25014	403964,65921	Buitengebi	vortumse bergen	Fraxinus excelsior

197511,78343	403970,04013	Buitengebi	vortumse bergen	Quercus robur
197516,94911	403973,48392	Buitengebi	vortumse bergen	Fraxinus excelsior
197513,29009	403979,51055	Buitengebi	vortumse bergen	Fraxinus excelsior
197506,29489	403986,29051	Buitengebi	vortumse bergen	Fraxinus excelsior
197510,06153	403983,06196	Buitengebi	vortumse bergen	Fraxinus excelsior
197498,22350	403994,79237	Buitengebi	vortumse bergen	Quercus robur
197487,24642	404004,90850	Buitengebi	vortumse bergen	Fraxinus excelsior
197471,74937	404022,98840	Buitengebi	vortumse bergen	Fraxinus excelsior
197460,12658	404037,62451	Buitengebi	vortumse bergen	Populus canadensis cv.
197469,16652	404066,68149	Buitengebi	vortumse bergen	Fraxinus excelsior
197470,29652	404067,38101	Buitengebi	vortumse bergen	Fraxinus excelsior
197486,27786	404077,33572	Buitengebi	vortumse bergen	Fraxinus excelsior

197503,28157	404086,37567	Buitengebi	vortumse bergen	Fraxinus excelsior
197523,08337	404100,15083	Buitengebi	vortumse bergen	Fraxinus excelsior
197553,64700	404038,80832	Buitengebi	vortumse bergen	Fraxinus excelsior
197570,43548	404010,39705	Buitengebi	vortumse bergen	Salix alba
197570,86596	404015,56273	Buitengebi	vortumse bergen	Salix alba
197572,15738	404013,19512	Buitengebi	vortumse bergen	Salix alba
197568,06788	404014,05607	Buitengebi	vortumse bergen	Salix alba
197488,86070	404217,67017	Buitengebi	vortumse bergen	Fraxinus excelsior
197494,88733	404211,53592	Buitengebi	vortumse bergen	Fraxinus excelsior
197493,27306	404211,21306	Buitengebi	vortumse bergen	Fraxinus excelsior
197498,33112	404202,92644	Buitengebi	vortumse bergen	Fraxinus excelsior
197509,84630	404172,14757	Buitengebi	vortumse bergen	Fraxinus excelsior

197510,70724	404167,73521	Buitengebi	vortumse bergen	Fraxinus excelsior
197514,79675	404141,26108	Buitengebi	vortumse bergen	Fraxinus excelsior
197514,15103	404149,00960	Buitengebi	vortumse bergen	Fraxinus excelsior
197512,21390	404158,91050	Buitengebi	vortumse bergen	Fraxinus excelsior
197520,39290	404123,39641	Buitengebi	vortumse bergen	Fraxinus excelsior
197447,64284	404139,32394	Buitengebi	vortumse bergen	Quercus robur
197441,83144	404150,30102	Buitengebi	vortumse bergen	Quercus robur
197437,31146	404159,34097	Buitengebi	vortumse bergen	Fraxinus excelsior
197433,86767	404166,87427	Buitengebi	vortumse bergen	Fraxinus excelsior
197430,85436	404171,60948	Buitengebi	vortumse bergen	Quercus robur
197570,32786	404203,89501	Buitengebi	vortumse bergen	Fraxinus excelsior
197570,54310	404201,85026	Buitengebi	vortumse bergen	Fraxinus excelsior

197596,37153	404119,95262	Buitengebi	vortumse bergen	Fraxinus excelsior
197610,36192	404121,67452	Buitengebi	vortumse bergen	Fraxinus excelsior
197630,59419	404126,62497	Buitengebi	vortumse bergen	Fraxinus excelsior
197604,33529	404081,20998	Buitengebi	vortumse bergen	Fraxinus excelsior
197623,49138	404051,50729	Buitengebi	vortumse bergen	Quercus robur
197634,25322	404056,02727	Buitengebi	vortumse bergen	Quercus robur
197658,35975	404052,15300	Buitengebi	vortumse bergen	Quercus robur
197688,06244	404052,15300	Buitengebi	vortumse bergen	Fraxinus excelsior
197704,20521	404059,68629	Buitengebi	vortumse bergen	Fraxinus excelsior
197711,30803	404060,33200	Buitengebi	vortumse bergen	Salix alba
197731,54029	404071,95480	Buitengebi	vortumse bergen	Salix alba
197739,71930	404077,55096	Buitengebi	vortumse bergen	Salix alba

197685,04913	404150,51626	Buitengebi	vortumse bergen	Fraxinus excelsior
197719,91750	404186,03035	Buitengebi	vortumse bergen	Quercus robur
197717,33466	404206,90833	Buitengebi	vortumse bergen	Fraxinus excelsior
197714,53658	404210,99783	Buitengebi	vortumse bergen	Fraxinus excelsior
197716,25848	404287,19169	Buitengebi	vortumse bergen	Fraxinus excelsior
197719,70227	404305,70206	Buitengebi	vortumse bergen	Fraxinus excelsior
197716,04324	404323,56672	Buitengebi	vortumse bergen	Fraxinus excelsior
197679,02249	404277,29079	Buitengebi	vortumse bergen	Fraxinus excelsior
197674,28728	404273,41653	Buitengebi	vortumse bergen	Fraxinus excelsior
197645,23030	404252,10807	Buitengebi	vortumse bergen	Salix alba
197633,82275	404247,58810	Buitengebi	vortumse bergen	Fraxinus excelsior
197615,31237	404238,97862	Buitengebi	vortumse bergen	Fraxinus excelsior

197597,01724	404230,58438	Buitengebi	vortumse bergen	Fraxinus excelsior
197584,53350	404224,12728	Buitengebi	vortumse bergen	Fraxinus excelsior
197579,79829	404221,11396	Buitengebi	vortumse bergen	Fraxinus excelsior
197577,00021	404219,17683	Buitengebi	vortumse bergen	Fraxinus excelsior
197595,55898	403909,74967	Buitengebi	vortumse bergen	Quercus robur
197622,64936	403954,93062	Buitengebi	vortumse bergen	Fraxinus excelsior
197619,92214	403960,11233	Buitengebi	vortumse bergen	Fraxinus excelsior
197615,01315	403958,56691	Buitengebi	vortumse bergen	Fraxinus excelsior
197611,64958	403964,29407	Buitengebi	vortumse bergen	Fraxinus excelsior
197608,55873	403972,02120	Buitengebi	vortumse bergen	Fraxinus excelsior
197613,92226	403969,56670	Buitengebi	vortumse bergen	Fraxinus excelsior
197632,74008	403968,93035	Buitengebi	vortumse bergen	Fraxinus excelsior

197629,19469	403971,47575	Buitengebi	vortumse bergen	Fraxinus excelsior
197631,83100	403975,11205	Buitengebi	vortumse bergen	Fraxinus excelsior
197625,37658	403976,65747	Buitengebi	vortumse bergen	Fraxinus excelsior
197769,28290	403913,20415	Buitengebi	vortumse bergen	Fraxinus excelsior
197775,10097	403903,74979	Buitengebi	vortumse bergen	Fraxinus excelsior
197802,37317	403895,74994	Buitengebi	vortumse bergen	Fraxinus excelsior
197801,64591	403893,02272	Buitengebi	vortumse bergen	Fraxinus excelsior
197817,46379	403848,65994	Buitengebi	vortumse bergen	Fraxinus excelsior
197819,82738	403845,38727	Buitengebi	vortumse bergen	Fraxinus excelsior
197819,82738	403835,75110	Buitengebi	vortumse bergen	Fraxinus excelsior
197822,73641	403829,56940	Buitengebi	vortumse bergen	Fraxinus excelsior
197824,91819	403826,66036	Buitengebi	vortumse bergen	Fraxinus excelsior

197826,00908	403824,11496	Buitengebi	vortumse bergen	Fraxinus excelsior
197828,00904	403821,02411	Buitengebi	vortumse bergen	Fraxinus excelsior
197826,37271	403821,02411	Buitengebi	vortumse bergen	Fraxinus excelsior
197829,82719	403819,20596	Buitengebi	vortumse bergen	Fraxinus excelsior
197831,46352	403815,20604	Buitengebi	vortumse bergen	Fraxinus excelsior
197830,19081	403815,75148	Buitengebi	vortumse bergen	Fraxinus excelsior
197833,09985	403813,02426	Buitengebi	vortumse bergen	Fraxinus excelsior
197835,00890	403811,56975	Buitengebi	vortumse bergen	Fraxinus excelsior
197834,00892	403810,29704	Buitengebi	vortumse bergen	Fraxinus excelsior
197836,46342	403809,02434	Buitengebi	vortumse bergen	Fraxinus excelsior
197836,82705	403807,02438	Buitengebi	vortumse bergen	Fraxinus excelsior
197838,64520	403804,02444	Buitengebi	vortumse bergen	Fraxinus excelsior

197840,82697	403802,11538	Buitengebi	vortumse bergen	Fraxinus excelsior
197842,00877	403799,56998	Buitengebi	vortumse bergen	Fraxinus excelsior
197839,19064	403805,66077	Buitengebi	vortumse bergen	Fraxinus excelsior
197837,09977	403805,29714	Buitengebi	vortumse bergen	Fraxinus excelsior
197827,82722	403818,93324	Buitengebi	vortumse bergen	Fraxinus excelsior
197837,28159	403796,47913	Buitengebi	vortumse bergen	Fraxinus excelsior
197831,37261	403792,47920	Buitengebi	vortumse bergen	Quercus robur
197807,00944	403779,93399	Buitengebi	vortumse bergen	Salix alba
197799,82776	403775,57044	Buitengebi	vortumse bergen	Fraxinus excelsior
197773,82827	403760,75254	Buitengebi	vortumse bergen	Salix alba
197731,46545	403790,38834	Buitengebi	vortumse bergen	Acer campestre
197692,92074	403849,65992	Buitengebi	vortumse bergen	Fraxinus excelsior

197686,37541	403856,38706	Buitengebi	vortumse bergen	Fraxinus excelsior
197698,19336	403860,38699	Buitengebi	vortumse bergen	Fraxinus excelsior
197688,19355	403874,75034	Buitengebi	vortumse bergen	Fraxinus excelsior
197666,37579	403899,11351	Buitengebi	vortumse bergen	Fraxinus excelsior
197638,92178	403926,56753	Buitengebi	vortumse bergen	Fraxinus excelsior
197633,28552	403922,56760	Buitengebi	vortumse bergen	Fraxinus excelsior
197629,64923	403919,84038	Buitengebi	vortumse bergen	Fraxinus excelsior
197625,46749	403918,20405	Buitengebi	vortumse bergen	Fraxinus excelsior
197625,28568	403872,02312	Buitengebi	vortumse bergen	Fraxinus excelsior
197635,28548	403860,38699	Buitengebi	vortumse bergen	Fraxinus excelsior
197648,01251	403841,47826	Buitengebi	vortumse bergen	Fraxinus excelsior
197636,55819	403836,02382	Buitengebi	vortumse bergen	Fraxinus excelsior

197663,83039	403808,75162	Buitengebi	vortumse bergen	Fraxinus excelsior
197669,64846	403796,75185	Buitengebi	vortumse bergen	Acer campestre
197673,10294	403789,66108	Buitengebi	vortumse bergen	Fraxinus excelsior
197679,46645	403776,38861	Buitengebi	vortumse bergen	Fraxinus excelsior
197689,46626	403754,93447	Buitengebi	vortumse bergen	Fraxinus excelsior
197694,55707	403719,84424	Buitengebi	vortumse bergen	Fraxinus excelsior
197584,37737	403802,75173	Buitengebi	vortumse bergen	Fraxinus excelsior
197600,01344	403815,66058	Buitengebi	vortumse bergen	Fraxinus excelsior
197603,28610	403818,38780	Buitengebi	vortumse bergen	Carpinus betulus
197715,28394	403724,20779	Buitengebi	vortumse bergen	Fraxinus excelsior
197721,82927	403733,66216	Buitengebi	vortumse bergen	Fraxinus excelsior
197723,82923	403734,66214	Buitengebi	vortumse bergen	Fraxinus excelsior

197733,64722	403740,02567	Buitengebi	vortumse bergen	Fraxinus excelsior
197743,28340	403745,20739	Buitengebi	vortumse bergen	Fraxinus excelsior
197746,82879	403742,38926	Buitengebi	vortumse bergen	Fraxinus excelsior
197755,10135	403752,38907	Buitengebi	vortumse bergen	Carpinus betulus
197784,64624	403760,75254	Buitengebi	vortumse bergen	Fraxinus excelsior
197787,82800	403762,57069	Buitengebi	vortumse bergen	Acer campestre
197805,10039	403771,47961	Buitengebi	vortumse bergen	Acer campestre
197820,55464	403780,02490	Buitengebi	vortumse bergen	Fraxinus excelsior
197834,28164	403787,47930	Buitengebi	vortumse bergen	Fraxinus excelsior
197857,73574	403804,47897	Buitengebi	vortumse bergen	Fraxinus excelsior
197855,19033	403796,38822	Buitengebi	vortumse bergen	Fraxinus excelsior
197862,09929	403799,84270	Buitengebi	vortumse bergen	Fraxinus excelsior

197869,19006	403804,47897	Buitengebi	vortumse bergen	Carpinus betulus
197878,18989	403808,84253	Buitengebi	vortumse bergen	Quercus robur
197890,55329	403818,84233	Buitengebi	vortumse bergen	Quercus robur
197894,64412	403815,75148	Buitengebi	vortumse bergen	Fraxinus excelsior
197905,00755	403820,02413	Buitengebi	vortumse bergen	Fraxinus excelsior
197917,09823	403830,84210	Buitengebi	vortumse bergen	Quercus robur
197944,09771	403842,20552	Buitengebi	vortumse bergen	Fraxinus excelsior
197947,46128	403838,56922	Buitengebi	vortumse bergen	Fraxinus excelsior
197959,00651	403841,75098	Buitengebi	vortumse bergen	Acer campestre
197971,36991	403836,66017	Buitengebi	vortumse bergen	Fraxinus excelsior
197977,91524	403839,56921	Buitengebi	vortumse bergen	Quercus robur
197992,27860	403839,20558	Buitengebi	vortumse bergen	Acer campestre

197764,55572	404426,73970	Buitengebi	vortumse bergen	Salix alba
197768,55564	404433,64865	Buitengebi	vortumse bergen	Salix alba
197774,91915	404428,92147	Buitengebi	vortumse bergen	Salix alba
197826,00908	404378,01336	Buitengebi	vortumse bergen	Quercus robur
197848,00865	404355,46834	Buitengebi	vortumse bergen	Fraxinus excelsior
197851,46313	404353,28657	Buitengebi	vortumse bergen	Fraxinus excelsior
197852,73583	404349,10483	Buitengebi	vortumse bergen	Acer campestre
197916,00734	404281,65159	Buitengebi	vortumse bergen	Fraxinus excelsior
197934,00699	404299,10580	Buitengebi	vortumse bergen	Salix alba
197942,55228	404307,10564	Buitengebi	vortumse bergen	Fraxinus excelsior
197949,46124	404313,28734	Buitengebi	vortumse bergen	Fraxinus excelsior
197935,27970	404292,56047	Buitengebi	vortumse bergen	Fraxinus excelsior

197935,46151	404288,74236	Buitengebi	vortumse bergen	Fraxinus excelsior
197936,18877	404281,28796	Buitengebi	vortumse bergen	Fraxinus excelsior
197938,91599	404272,74267	Buitengebi	vortumse bergen	Fraxinus excelsior
197948,00672	404254,01576	Buitengebi	vortumse bergen	Fraxinus excelsior
197951,46120	404249,10676	Buitengebi	vortumse bergen	Fraxinus excelsior
197954,18842	404243,47051	Buitengebi	vortumse bergen	Fraxinus excelsior
197963,82460	404225,65267	Buitengebi	vortumse bergen	Fraxinus excelsior
197965,46093	404222,74363	Buitengebi	vortumse bergen	Fraxinus excelsior
197969,46086	404215,65286	Buitengebi	vortumse bergen	Fraxinus excelsior
197904,37120	404175,47182	Buitengebi	vortumse bergen	Acer campestre
197873,46271	404203,10765	Buitengebi	vortumse bergen	Fraxinus excelsior
197873,09908	404203,47128	Buitengebi	vortumse bergen	Fraxinus excelsior

197859,64479	404229,10715	Buitengebi	vortumse bergen	Acer campestre
197832,00896	404216,01649	Buitengebi	vortumse bergen	Fraxinus excelsior
197852,91765	404238,74332	Buitengebi	vortumse bergen	Fraxinus excelsior
197850,37224	404242,19780	Buitengebi	vortumse bergen	Fraxinus excelsior
197844,73599	404254,56120	Buitengebi	vortumse bergen	Fraxinus excelsior
197844,19054	404253,10668	Buitengebi	vortumse bergen	Fraxinus excelsior
197842,00877	404257,83386	Buitengebi	vortumse bergen	Fraxinus excelsior
197839,64518	404261,65197	Buitengebi	vortumse bergen	Fraxinus excelsior
197837,28159	404264,92464	Buitengebi	vortumse bergen	Fraxinus excelsior
197829,46356	404276,01533	Buitengebi	vortumse bergen	Quercus robur
197814,55475	404299,46943	Buitengebi	vortumse bergen	Acer campestre
197794,91877	404379,28607	Buitengebi	vortumse bergen	Carpinus betulus cv.

197887,28062	404373,83163	Buitengebi	vortumse bergen	Salix alba
197879,64441	404368,37719	Buitengebi	vortumse bergen	Salix alba
197867,28101	404359,28645	Buitengebi	vortumse bergen	Salix alba
198089,32833	403869,40389	Buitengebi	vortumse bergen	Acer campestre
198096,40206	403870,57619	Buitengebi	vortumse bergen	Quercus robur
198056,54440	403857,17114	Buitengebi	vortumse bergen	Fraxinus excelsior
198052,41806	403847,38582	Buitengebi	vortumse bergen	Acer campestre
197844,60490	403938,60784	Buitengebi	vortumse bergen	Fraxinus excelsior
197842,62903	403941,02279	Buitengebi	vortumse bergen	Fraxinus excelsior
197846,36123	403938,16876	Buitengebi	vortumse bergen	Fraxinus excelsior
197847,89802	403936,41243	Buitengebi	vortumse bergen	Fraxinus excelsior
197840,87270	403943,65729	Buitengebi	vortumse bergen	Fraxinus excelsior

197846,14169	403942,34004	Buitengebi	vortumse bergen	Fraxinus excelsior
197850,53251	403937,29059	Buitengebi	vortumse bergen	Fraxinus excelsior
197840,01237	403946,46075	Buitengebi	vortumse bergen	Fraxinus excelsior
197805,72572	404007,69511	Buitengebi	vortumse bergen	Fraxinus excelsior
197772,81512	404002,53491	Buitengebi	vortumse bergen	Fraxinus excelsior
197876,29336	404049,55766	Buitengebi	vortumse bergen	Fraxinus excelsior
197886,58876	404035,83047	Buitengebi	vortumse bergen	Fraxinus excelsior
197884,44388	404034,97252	Buitengebi	vortumse bergen	Fraxinus excelsior
197928,19933	404024,67712	Buitengebi	vortumse bergen	Fraxinus excelsior
197949,00461	404033,90008	Buitengebi	vortumse bergen	Fraxinus excelsior
197967,45053	404041,83612	Buitengebi	vortumse bergen	Fraxinus excelsior
197984,18055	404051,05908	Buitengebi	vortumse bergen	Fraxinus excelsior

197991,04415	404055,99229	Buitengebi	vortumse bergen	Fraxinus excelsior
198015,71021	404011,16441	Buitengebi	vortumse bergen	Fraxinus excelsior
198025,36215	403992,71849	Buitengebi	vortumse bergen	Fraxinus excelsior
198045,52397	403948,74856	Buitengebi	vortumse bergen	Fraxinus excelsior
198051,10064	403939,74008	Buitengebi	vortumse bergen	Fraxinus excelsior
198054,53244	403932,23302	Buitengebi	vortumse bergen	Fraxinus excelsior
198059,03668	403921,29416	Buitengebi	vortumse bergen	Fraxinus excelsior
198061,39604	403916,14646	Buitengebi	vortumse bergen	Fraxinus excelsior
198063,96989	403910,14081	Buitengebi	vortumse bergen	Fraxinus excelsior
198067,61618	403900,70337	Buitengebi	vortumse bergen	Acer campestre
198072,54939	403889,97899	Buitengebi	vortumse bergen	Fraxinus excelsior
198076,62465	403880,11257	Buitengebi	vortumse bergen	Fraxinus excelsior

198080,48542	403872,82000	Buitengebi	vortumse bergen	Fraxinus excelsior
198016,35367	403891,05143	Buitengebi	vortumse bergen	Carpinus betulus
197989,32825	403911,42774	Buitengebi	vortumse bergen	Fraxinus excelsior
197975,38657	403905,85107	Buitengebi	vortumse bergen	Fraxinus excelsior
197963,37527	403909,92633	Buitengebi	vortumse bergen	Quercus robur
197955,86821	403933,51995	Buitengebi	vortumse bergen	Fraxinus excelsior
197955,65372	403941,88496	Buitengebi	vortumse bergen	Fraxinus excelsior
197955,65372	403948,53407	Buitengebi	vortumse bergen	Fraxinus excelsior
197949,21910	403973,41462	Buitengebi	vortumse bergen	Fraxinus excelsior
197944,50037	403994,21990	Buitengebi	vortumse bergen	Fraxinus excelsior
197938,06575	404006,87466	Buitengebi	vortumse bergen	Fraxinus excelsior
197885,08735	403882,90091	Buitengebi	vortumse bergen	Fraxinus excelsior

197893,02338	403872,60551	Buitengebi	vortumse bergen	Fraxinus excelsior
197890,44953	403875,39385	Buitengebi	vortumse bergen	Fraxinus excelsior
197894,52480	403867,24332	Buitengebi	vortumse bergen	Fraxinus excelsior
197896,66967	403873,46346	Buitengebi	vortumse bergen	Fraxinus excelsior
197900,53044	403862,95357	Buitengebi	vortumse bergen	Fraxinus excelsior
197899,88698	403869,17371	Buitengebi	vortumse bergen	Fraxinus excelsior
198038,91465	403853,35339	Buitengebi	vortumse bergen	Fraxinus excelsior
198043,95373	403857,76258	Buitengebi	vortumse bergen	Fraxinus excelsior
198058,86099	404025,94173	Buitengebi	vortumse bergen	Fraxinus excelsior
198042,69396	404020,90265	Buitengebi	vortumse bergen	Fraxinus excelsior
197999,02197	404048,82753	Buitengebi	vortumse bergen	Carpinus betulus
197989,78367	404066,67425	Buitengebi	vortumse bergen	Fraxinus excelsior

197983,27486	404076,96236	Buitengebi	vortumse bergen	Quercus robur
197976,55609	404205,87871	Buitengebi	vortumse bergen	Fraxinus excelsior
197979,07563	404203,35917	Buitengebi	vortumse bergen	Fraxinus excelsior
197981,59517	404194,12087	Buitengebi	vortumse bergen	Fraxinus excelsior
197999,65186	404154,22819	Buitengebi	vortumse bergen	Fraxinus excelsior
198001,75147	404146,24965	Buitengebi	vortumse bergen	Salix alba
198013,50931	404116,22516	Buitengebi	vortumse bergen	Salix alba
198082,79660	403720,44778	Buitengebi	vortumse bergen	Fraxinus excelsior
197766,90216	403644,38922	Buitengebi	vortumse bergen	Fraxinus excelsior
197782,10679	403650,70058	Buitengebi	vortumse bergen	Fraxinus excelsior
197797,59830	403657,87257	Buitengebi	vortumse bergen	Acer campestre
197814,23733	403666,19209	Buitengebi	vortumse bergen	Fraxinus excelsior

197791,00006	403724,71558	Buitengebi	vortumse bergen	Fraxinus excelsior
197844,93348	403678,52792	Buitengebi	vortumse bergen	Fraxinus excelsior
197855,54803	403684,55240	Buitengebi	vortumse bergen	Fraxinus excelsior
197863,29379	403683,40488	Buitengebi	vortumse bergen	Fraxinus excelsior
197863,86755	403688,56872	Buitengebi	vortumse bergen	Fraxinus excelsior
197871,32642	403691,15064	Buitengebi	vortumse bergen	Fraxinus excelsior
197880,50658	403747,37909	Buitengebi	vortumse bergen	Fraxinus excelsior
197857,26931	403790,69795	Buitengebi	vortumse bergen	Fraxinus excelsior
197859,56435	403788,40291	Buitengebi	vortumse bergen	Acer campestre
197915,50592	403691,43752	Buitengebi	vortumse bergen	Fraxinus excelsior
197921,81728	403696,60135	Buitengebi	vortumse bergen	Fraxinus excelsior
197928,12863	403690,00312	Buitengebi	vortumse bergen	Fraxinus excelsior

197933,579 35	403682,257 36	Buitenge bi	vortumse bergen	Fraxinus excelsior
197937,882 55	403677,093 52	Buitenge bi	vortumse bergen	Fraxinus excelsior
197950,792 14	403660,311 05	Buitenge bi	vortumse bergen	Fraxinus excelsior
197960,976 38	403646,253 94	Buitenge bi	vortumse bergen	Fraxinus excelsior
197965,136 14	403637,504 11	Buitenge bi	vortumse bergen	Fraxinus excelsior
197979,480 13	403608,098 92	Buitenge bi	vortumse bergen	Fraxinus excelsior
197981,488 29	403602,935 08	Buitenge bi	vortumse bergen	Fraxinus excelsior
197987,656 20	403585,578 85	Buitenge bi	vortumse bergen	Fraxinus excelsior
197954,951 90	403566,788 22	Buitenge bi	vortumse bergen	Fraxinus excelsior
197931,714 63	403555,886 79	Buitenge bi	vortumse bergen	Fraxinus excelsior
197928,272 07	403560,046 54	Buitenge bi	vortumse bergen	Fraxinus excelsior
197926,837 68	403562,628 46	Buitenge bi	vortumse bergen	Fraxinus excelsior

197912,35024	403566,21446	Buitengebi	vortumse bergen	Fraxinus excelsior
197904,17417	403561,91126	Buitengebi	vortumse bergen	Fraxinus excelsior
197880,65002	403612,68900	Buitengebi	vortumse bergen	Fraxinus excelsior
197887,10482	403618,85691	Buitengebi	vortumse bergen	Fraxinus excelsior
197880,36314	403624,88139	Buitengebi	vortumse bergen	Fraxinus excelsior
197870,32234	403619,71755	Buitengebi	vortumse bergen	Fraxinus excelsior
197895,85465	403557,46463	Buitengebi	vortumse bergen	Fraxinus excelsior
197870,89610	403540,25183	Buitengebi	vortumse bergen	Fraxinus excelsior
197865,73227	403538,38712	Buitengebi	vortumse bergen	Fraxinus excelsior
197860,42499	403533,51016	Buitengebi	vortumse bergen	Fraxinus excelsior
197855,97835	403531,50200	Buitengebi	vortumse bergen	Fraxinus excelsior
197850,52763	403527,91600	Buitengebi	vortumse bergen	Acer campestre

197844,50316	403525,47752	Buitengebi	vortumse bergen	Fraxinus excelsior
197837,76148	403521,31776	Buitengebi	vortumse bergen	Acer campestre
197832,59764	403519,73993	Buitengebi	vortumse bergen	Acer campestre
197830,58948	403518,16209	Buitengebi	vortumse bergen	Acer campestre
197824,78017	403514,86297	Buitengebi	vortumse bergen	Fraxinus excelsior
197861,78767	403465,08931	Buitengebi	vortumse bergen	Fraxinus excelsior
197858,05823	403463,08115	Buitengebi	vortumse bergen	Fraxinus excelsior
197867,81215	403467,95811	Buitengebi	vortumse bergen	Fraxinus excelsior
197895,90167	403481,33224	Buitengebi	vortumse bergen	Carpinus betulus
197930,34538	403500,44850	Buitengebi	vortumse bergen	Fraxinus excelsior
197955,83373	403508,19834	Buitengebi	vortumse bergen	Fraxinus excelsior
197964,78909	403520,25364	Buitengebi	vortumse bergen	Fraxinus excelsior

197978,22214	403526,97016	Buitengebi	vortumse bergen	Fraxinus excelsior
197981,66651	403559,86390	Buitengebi	vortumse bergen	Fraxinus excelsior
197979,59989	403565,71933	Buitengebi	vortumse bergen	Fraxinus excelsior
197991,48297	403535,75330	Buitengebi	vortumse bergen	Fraxinus excelsior
197994,67465	403527,30462	Buitengebi	vortumse bergen	Fraxinus excelsior
197960,52031	403504,34531	Buitengebi	vortumse bergen	Fraxinus excelsior
197962,98701	403502,06835	Buitengebi	vortumse bergen	Fraxinus excelsior
197965,45372	403499,98115	Buitengebi	vortumse bergen	Fraxinus excelsior
197988,41302	403477,40133	Buitengebi	vortumse bergen	Fraxinus excelsior
197989,55150	403474,36539	Buitengebi	vortumse bergen	Fraxinus excelsior
197996,38237	403466,39604	Buitengebi	vortumse bergen	Fraxinus excelsior
198025,41356	403465,44731	Buitengebi	vortumse bergen	Fraxinus excelsior

198014,78777	403461,84213	Buitengebi	vortumse bergen	Fraxinus excelsior
198009,09538	403459,37543	Buitengebi	vortumse bergen	Fraxinus excelsior
197980,44368	403438,12384	Buitengebi	vortumse bergen	Fraxinus excelsior
197977,59748	403436,79561	Buitengebi	vortumse bergen	Fraxinus excelsior
197974,94103	403435,08790	Buitengebi	vortumse bergen	Fraxinus excelsior
197976,26926	403456,33949	Buitengebi	vortumse bergen	Fraxinus excelsior
197964,31524	403447,80090	Buitengebi	vortumse bergen	Fraxinus excelsior
197955,58691	403442,67775	Buitengebi	vortumse bergen	Carpinus betulus
197949,89452	403440,21105	Buitengebi	vortumse bergen	Fraxinus excelsior
197964,12549	403429,20576	Buitengebi	vortumse bergen	Fraxinus excelsior
197926,36597	403428,82627	Buitengebi	vortumse bergen	Fraxinus excelsior
197939,45847	403410,99011	Buitengebi	vortumse bergen	Fraxinus excelsior

197929,78141	403404,34899	Buitengebi	vortumse bergen	Fraxinus excelsior
197924,84800	403402,07203	Buitengebi	vortumse bergen	Fraxinus excelsior
197921,81206	403399,79508	Buitengebi	vortumse bergen	Fraxinus excelsior
197910,04779	403420,09794	Buitengebi	vortumse bergen	Carpinus betulus
197909,47855	403391,25649	Buitengebi	vortumse bergen	Fraxinus excelsior
198084,23493	403251,03395	Buitengebi	vortumse bergen	Fraxinus excelsior
198139,64086	403295,43459	Buitengebi	vortumse bergen	Betula
198146,09223	403286,70626	Buitengebi	vortumse bergen	Fraxinus excelsior
198150,64614	403282,53184	Buitengebi	vortumse bergen	Fraxinus excelsior
198143,26852	403291,07042	Buitengebi	vortumse bergen	Fraxinus excelsior
198161,20899	403269,30265	Buitengebi	vortumse bergen	Fraxinus excelsior
198182,49835	403241,79393	Buitengebi	vortumse bergen	Fraxinus excelsior

198201,63485	403209,02267	Buitengebi	vortumse bergen	Fraxinus excelsior
197928,46127	403161,18141	Buitengebi	vortumse bergen	Quercus robur
197923,01280	403767,15575	Buitengebi	vortumse bergen	Fraxinus excelsior
197920,67994	403766,25850	Buitengebi	vortumse bergen	Carpinus betulus
197906,14443	403761,23388	Buitengebi	vortumse bergen	Carpinus betulus
197903,81157	403759,79827	Buitengebi	vortumse bergen	Fraxinus excelsior
197900,76091	403758,45239	Buitengebi	vortumse bergen	Fraxinus excelsior
197898,78695	403757,46541	Buitengebi	vortumse bergen	Fraxinus excelsior
197896,54381	403756,65788	Buitengebi	vortumse bergen	Fraxinus excelsior
198004,57316	403596,40837	Buitengebi	vortumse bergen	Salix alba
198026,28670	403610,40553	Buitengebi	vortumse bergen	Fraxinus excelsior
198029,33737	403611,84113	Buitengebi	vortumse bergen	Fraxinus excelsior

198046,56464	403625,12049	Buitengebi	vortumse bergen	Fraxinus excelsior
198062,63332	403618,51241	Buitengebi	vortumse bergen	Fraxinus excelsior
198020,58703	403543,22020	Buitengebi	vortumse bergen	Fraxinus excelsior
198014,72010	403539,96080	Buitengebi	vortumse bergen	Fraxinus excelsior
198064,91490	403537,02734	Buitengebi	vortumse bergen	Fraxinus excelsior
198088,70854	403394,59144	Buitengebi	vortumse bergen	Quercus robur
198196,49037	403324,21890	Buitengebi	vortumse bergen	Fraxinus excelsior
198218,43277	403336,90001	Buitengebi	vortumse bergen	Acer campestre
198224,78860	403340,64833	Buitengebi	vortumse bergen	Fraxinus excelsior
198231,63335	403344,55961	Buitengebi	vortumse bergen	Acer campestre
198252,00462	403356,94534	Buitengebi	vortumse bergen	Acer campestre
198264,71629	403371,61265	Buitengebi	vortumse bergen	Acer campestre

198276,12420	403378,94631	Buitengebi	vortumse bergen	Quercus robur
198173,61598	403476,72839	Buitengebi	vortumse bergen	Fraxinus excelsior
198242,20922	403455,18577	Buitengebi	vortumse bergen	Fraxinus excelsior
198293,22078	403475,27248	Buitengebi	vortumse bergen	Acer campestre
198331,51558	403490,15687	Buitengebi	vortumse bergen	Fraxinus excelsior
198352,32483	403498,53838	Buitengebi	vortumse bergen	Fraxinus excelsior
198361,71789	403510,82161	Buitengebi	vortumse bergen	Acer campestre
198371,25547	403476,13953	Buitengebi	vortumse bergen	Acer campestre
198311,85680	403233,80177	Buitengebi	vortumse bergen	Quercus robur
198301,85540	403390,49038	Buitengebi	vortumse bergen	Fraxinus excelsior
198309,88683	403393,97571	Buitengebi	vortumse bergen	Quercus robur
198317,61552	403396,60562	Buitengebi	vortumse bergen	Fraxinus excelsior

198334,61358	403403,63366	Buitengebi	vortumse bergen	Carpinus betulus
198386,91531	403555,30867	Buitengebi	vortumse bergen	Fraxinus excelsior
198405,87469	403561,51950	Buitengebi	vortumse bergen	Acer campestre
198433,33309	403570,01853	Buitengebi	vortumse bergen	Fraxinus excelsior
198454,25378	403576,22936	Buitengebi	vortumse bergen	Fraxinus excelsior
198472,23250	403581,78642	Buitengebi	vortumse bergen	Fraxinus excelsior
198492,49942	403572,96051	Buitengebi	vortumse bergen	Fraxinus excelsior
198495,76828	403566,74968	Buitengebi	vortumse bergen	Fraxinus excelsior
198498,71025	403563,15393	Buitengebi	vortumse bergen	Carpinus betulus
198501,65223	403554,65490	Buitengebi	vortumse bergen	Fraxinus excelsior
198504,26731	403547,13653	Buitengebi	vortumse bergen	Carpinus betulus
198512,43946	403513,79418	Buitengebi	vortumse bergen	Fraxinus excelsior

198511,45880	403518,69746	Buitengebi	vortumse bergen	Fraxinus excelsior
198542,51295	403560,53885	Buitengebi	vortumse bergen	Salix alba
198482,69285	403593,55431	Buitengebi	vortumse bergen	Fraxinus excelsior
198482,03908	403605,32220	Buitengebi	vortumse bergen	Fraxinus excelsior
198488,57679	403609,57172	Buitengebi	vortumse bergen	Fraxinus excelsior
198504,59420	403619,37829	Buitengebi	vortumse bergen	Acer campestre
198528,12998	403633,76127	Buitengebi	vortumse bergen	Fraxinus excelsior
198573,89399	403488,29708	Buitengebi	vortumse bergen	Fraxinus excelsior
198570,62513	403486,66265	Buitengebi	vortumse bergen	Fraxinus excelsior
198549,05067	403475,87542	Buitengebi	vortumse bergen	Fraxinus excelsior
198552,97330	403477,50985	Buitengebi	vortumse bergen	Fraxinus excelsior
198542,51295	403469,99148	Buitengebi	vortumse bergen	Fraxinus excelsior

198540,87852	403468,68394	Buitengebi	vortumse bergen	Fraxinus excelsior
198522,57292	403483,23035	Buitengebi	vortumse bergen	Fraxinus excelsior
198498,87370	403487,47987	Buitengebi	vortumse bergen	Fraxinus excelsior
198493,48008	403486,17233	Buitengebi	vortumse bergen	Fraxinus excelsior
198490,70155	403484,70134	Buitengebi	vortumse bergen	Quercus robur
198408,48977	403435,01470	Buitengebi	vortumse bergen	Acer campestre
198355,69771	403408,21006	Buitengebi	vortumse bergen	Fraxinus excelsior
198426,63193	403428,15010	Buitengebi	vortumse bergen	Fraxinus excelsior
198431,53522	403418,01664	Buitengebi	vortumse bergen	Carpinus betulus
198514,56422	403461,81933	Buitengebi	vortumse bergen	Fraxinus excelsior
198522,40947	403409,19072	Buitengebi	vortumse bergen	Salix alba cv.
198524,37079	403390,55823	Buitengebi	vortumse bergen	Fraxinus excelsior

198513,59285	403371,84053	Buitengebi	vortumse bergen	Fraxinus excelsior
198515,24536	403365,56102	Buitengebi	vortumse bergen	Quercus robur
198530,11789	403330,52795	Buitengebi	vortumse bergen	Fraxinus excelsior
198532,77390	403320,53357	Buitengebi	vortumse bergen	Salix alba
198532,05285	403322,44452	Buitengebi	vortumse bergen	Fraxinus excelsior
198507,18281	403308,28781	Buitengebi	vortumse bergen	Fraxinus excelsior
198504,50748	403307,39603	Buitengebi	vortumse bergen	Fraxinus excelsior
198511,25951	403305,61248	Buitengebi	vortumse bergen	Fraxinus excelsior
198520,68687	403305,10289	Buitengebi	vortumse bergen	Fraxinus excelsior
198533,29915	403302,55496	Buitengebi	vortumse bergen	Fraxinus excelsior
198532,78956	403284,97420	Buitengebi	vortumse bergen	Fraxinus excelsior
198534,31832	403272,31755	Buitengebi	vortumse bergen	Fraxinus excelsior

198537,12105	403246,50038	Buitengebi	vortumse bergen	Acer campestre
198538,64982	403239,62095	Buitengebi	vortumse bergen	Salix alba Belders
198449,72686	403288,54131	Buitengebi	vortumse bergen	Fraxinus excelsior
198441,57347	403304,08372	Buitengebi	vortumse bergen	Acer campestre
198436,22281	403318,35216	Buitengebi	vortumse bergen	Fraxinus excelsior
198413,54618	403361,41227	Buitengebi	vortumse bergen	Acer campestre
197602,92049	402721,88045	Buitengebi	maastraat	Fraxinus excelsior
197592,09176	402981,26029	Buitengebi	maastraat	Quercus robur
197590,56300	402981,00549	Buitengebi	maastraat	Quercus robur
197543,93578	403194,01290	Buitengebi	maastraat	Quercus robur
197288,88743	403088,78317	Buitengebi	maastraat	Fraxinus excelsior
197207,60829	403048,78058	Buitengebi	maastraat	Salix alba

197234,871 20	402970,049 37	Buitenge bi	maastraat	Fraxinus excelsior
197247,356 08	402953,997 38	Buitenge bi	maastraat	Fraxinus excelsior
197318,953 07	402984,317 81	Buitenge bi	maastraat	Fraxinus excelsior
197388,002 13	403011,325 93	Buitenge bi	maastraat	Fraxinus excelsior
197390,295 27	403011,580 72	Buitenge bi	maastraat	Quercus robur
197429,788 27	402913,230 41	Buitenge bi	maastraat	Fraxinus excelsior
197471,064 82	402860,488 14	Buitenge bi	maastraat	Ulmus glabra
197786,903 37	402823,522 55	Buitenge bi	maastraat	Fraxinus excelsior
197796,858 43	402805,455 95	Buitenge bi	maastraat	Quercus robur
197801,651 61	402797,713 13	Buitenge bi	maastraat	Fraxinus excelsior
197813,450 20	402775,959 47	Buitenge bi	maastraat	Fraxinus excelsior
197816,031 15	402772,272 41	Buitenge bi	maastraat	Fraxinus excelsior

197840,36574	402723,23452	Buitengebi	maastraat	Fraxinus excelsior
197847,73986	402708,85498	Buitengebi	maastraat	Fraxinus excelsior
197870,23093	402667,19121	Buitengebi	maastraat	Fraxinus excelsior
197880,18599	402645,80626	Buitengebi	maastraat	Fraxinus excelsior
197894,19682	402622,57778	Buitengebi	maastraat	Fraxinus excelsior
197898,98999	402613,72884	Buitengebi	maastraat	Fraxinus excelsior
197925,16812	402575,75212	Buitengebi	maastraat	Fraxinus excelsior
197931,43612	402565,05964	Buitengebi	maastraat	Quercus robur
197938,07283	402556,57941	Buitengebi	maastraat	Fraxinus excelsior
197909,31376	402501,64221	Buitengebi	maastraat	Quercus robur
197963,51354	402516,75916	Buitengebi	maastraat	Fraxinus excelsior
197976,04955	402495,37421	Buitengebi	maastraat	Fraxinus excelsior

197984,52979	402480,25727	Buitengebi	maastraat	Quercus robur
197997,06579	402459,97844	Buitengebi	maastraat	Fraxinus excelsior
198001,49026	402450,76079	Buitengebi	maastraat	Fraxinus excelsior
198002,96509	402442,64925	Buitengebi	maastraat	Quercus robur
198066,01381	402365,58970	Buitengebi	maastraat	Fraxinus excelsior
197701,73229	403153,88312	Buitengebi	maastraat	Acer campestre
197686,24663	403175,26807	Buitengebi	maastraat	Fraxinus excelsior
197677,39769	403189,27890	Buitengebi	maastraat	Fraxinus excelsior
197669,28616	403199,60266	Buitengebi	maastraat	Fraxinus excelsior
197649,00733	403231,31138	Buitengebi	maastraat	Fraxinus excelsior
197634,25909	403252,32762	Buitengebi	maastraat	Fraxinus excelsior
197640,34274	403245,32221	Buitengebi	maastraat	Fraxinus excelsior

197685,71318	403418,44601	Buitengebi	maastraat	Fraxinus excelsior
197614,71767	403458,80298	Buitengebi	maastraat	Fraxinus excelsior
197609,37143	403466,36145	Buitengebi	maastraat	Fraxinus excelsior
197580,98107	403496,59534	Buitengebi	maastraat	Fraxinus excelsior
197562,73013	403495,48923	Buitengebi	maastraat	Salix alba
197575,45048	403503,04770	Buitengebi	maastraat	Quercus robur
197570,84166	403508,76264	Buitengebi	maastraat	Fraxinus excelsior
197550,56283	403533,28159	Buitengebi	maastraat	Fraxinus excelsior
197527,33435	403565,17466	Buitengebi	maastraat	Fraxinus excelsior
197507,42423	403595,03984	Buitengebi	maastraat	Fraxinus excelsior
197442,71632	403683,89799	Buitengebi	maastraat	Fraxinus excelsior
197529,91529	403473,73557	Buitengebi	maastraat	Carpinus betulus

197446,58774	403356,11836	Buitengebi	maastraat	Quercus robur
197431,10209	403364,22989	Buitengebi	maastraat	Populus
197136,70570	403408,49406	Buitengebi	groeningse bergen	Quercus robur
197144,57170	403401,67686	Buitengebi	groeningse bergen	Fraxinus excelsior
197193,86527	403487,15401	Buitengebi	groeningse bergen	Quercus robur
197209,48915	403497,20210	Buitengebi	groeningse bergen	Fraxinus excelsior
197347,14531	403522,06511	Buitengebi	groeningse bergen	Fraxinus excelsior
197351,39021	403508,42078	Buitengebi	groeningse bergen	Quercus robur
197353,81587	403506,60153	Buitengebi	groeningse bergen	Populus
197369,27945	403478,10004	Buitengebi	groeningse bergen	Populus
197374,13077	403468,39740	Buitengebi	groeningse bergen	Quercus robur
197377,31445	403464,30410	Buitengebi	groeningse bergen	Quercus robur

197378,52728	403462,48486	Buitengebi	groeningse bergen	Quercus robur
197379,89171	403459,75599	Buitengebi	groeningse bergen	Quercus robur
197381,10454	403457,78514	Buitengebi	groeningse bergen	Quercus robur
197383,22699	403453,99505	Buitengebi	groeningse bergen	Populus
197334,71381	403433,52855	Buitengebi	groeningse bergen	Salix alba
197290,44553	403411,54601	Buitengebi	groeningse bergen	Fraxinus excelsior
197250,42215	403390,92791	Buitengebi	groeningse bergen	Salix alba cv.
197236,17140	403383,49933	Buitengebi	groeningse bergen	Fraxinus excelsior
197197,66406	403364,09405	Buitengebi	groeningse bergen	Salix alba cv.
197165,82728	403347,72085	Buitengebi	groeningse bergen	Salix alba
197149,75729	403339,98907	Buitengebi	groeningse bergen	Salix alba
197142,02550	403335,74416	Buitengebi	groeningse bergen	Fraxinus excelsior

197136,41617	403332,56048	Buitengebi	groeningse bergen	Salix alba
197119,28495	403324,52549	Buitengebi	groeningse bergen	Salix alba
197106,09543	403317,70332	Buitengebi	groeningse bergen	Salix alba
197079,86799	403303,75578	Buitengebi	groeningse bergen	Salix alba
197388,30157	403444,56697	Buitengebi	groeningse bergen	Populus
197394,25930	403432,94213	Buitengebi	groeningse bergen	Quercus robur
197180,50766	403336,45601	Buitengebi	groeningse bergen	Salix alba
197150,86434	403163,24598	Buitengebi	groeningse bergen	Fraxinus excelsior
197163,94228	403169,93026	Buitengebi	groeningse bergen	Fraxinus excelsior
197172,37028	403174,87082	Buitengebi	groeningse bergen	Fraxinus excelsior
197176,43897	403176,03330	Buitengebi	groeningse bergen	Quercus robur
197192,42312	403184,46131	Buitengebi	groeningse bergen	Fraxinus excelsior

197211,89472	403194,63304	Buitengebi	groeningse bergen	Quercus robur
197227,29762	403201,60794	Buitengebi	groeningse bergen	Fraxinus excelsior
197254,03474	403216,28429	Buitengebi	groeningse bergen	Quercus robur
197264,78771	403221,07953	Buitengebi	groeningse bergen	Fraxinus excelsior
197277,86565	403227,76381	Buitengebi	groeningse bergen	Fraxinus excelsior
197290,94359	403234,59340	Buitengebi	groeningse bergen	Quercus robur
197338,02416	403257,84307	Buitengebi	groeningse bergen	Quercus robur
197397,89206	403288,50357	Buitengebi	groeningse bergen	Fraxinus excelsior
197406,75599	403293,58943	Buitengebi	groeningse bergen	Fraxinus excelsior
197420,99642	403299,98309	Buitengebi	groeningse bergen	Betula nigra
197449,04133	403315,67662	Buitengebi	maastraat	Populus

197460,89718	403312,79822	Buitengebi	maastraat	Acer pseudoplatanus
197460,66105	403307,83951	Buitengebi	maastraat	Acer pseudoplatanus
197450,50749	403307,72144	Buitengebi	maastraat	Acer pseudoplatanus
197446,72942	403302,40853	Buitengebi	maastraat	Acer pseudoplatanus
197454,52169	403304,06143	Buitengebi	maastraat	Acer pseudoplatanus
197445,31264	403306,54079	Buitengebi	maastraat	Acer pseudoplatanus
197477,42624	403301,22788	Buitengebi	maastraat	Acer pseudoplatanus
197470,93268	403298,04013	Buitengebi	maastraat	Acer pseudoplatanus
197464,32106	403294,26206	Buitengebi	maastraat	Acer pseudoplatanus

197457,23718	403289,77560	Buitengebi	maastraat	Acer pseudoplatanus
197466,68235	403270,05880	Buitengebi	maastraat	Quercus robur
197796,07062	403495,23666	Buitengebi	groeningse bergen	Acer campestre
197765,77721	403476,02620	Buitengebi	groeningse bergen	Fraxinus excelsior
197735,11436	403454,96858	Buitengebi	groeningse bergen	Fraxinus excelsior
197674,52752	403408,05073	Buitengebi	groeningse bergen	Fraxinus excelsior
197801,24267	403251,78102	Buitengebi	groeningse bergen	Fraxinus excelsior
197806,41472	403244,39238	Buitengebi	groeningse bergen	Fraxinus excelsior
197812,32563	403236,63431	Buitengebi	groeningse bergen	Quercus robur
197811,21733	403237,55789	Buitengebi	groeningse bergen	Quercus robur
197844,09677	403199,32169	Buitengebi	groeningse bergen	Fraxinus excelsior

197830,42779	403188,60816	Buitengebi	groeningse bergen	Fraxinus excelsior
197891,93821	403196,18152	Buitengebi	groeningse bergen	Quercus robur
197876,79150	403215,20726	Buitengebi	groeningse bergen	Quercus robur
197870,14172	403215,02254	Buitengebi	groeningse bergen	Fraxinus excelsior
197872,91246	403220,37931	Buitengebi	groeningse bergen	Quercus robur
197782,03221	403338,04338	Buitengebi	groeningse bergen	Quercus robur
197771,13397	403350,04991	Buitengebi	groeningse bergen	Fraxinus excelsior
197979,30886	403074,45370	Buitengebi	groeningse bergen	Quercus robur
197968,59533	403064,84847	Buitengebi	groeningse bergen	Acer campestre
197957,14294	403057,09040	Buitengebi	groeningse bergen	Fraxinus excelsior
197915,39714	403089,23097	Buitengebi	groeningse bergen	Fraxinus excelsior
198002,21364	403009,80311	Buitengebi	groeningse bergen	Fraxinus excelsior

198019,57694	403025,31925	Buitengebi	maastraat	Quercus robur
198019,76165	403034,55505	Buitengebi	maastraat	Quercus robur
197998,70403	402946,63025	Buitengebi	maastraat	Fraxinus excelsior
198028,62802	402885,67398	Buitengebi	maastraat	Fraxinus excelsior
198327,68316	403225,18192	Buitengebi	groeningse bergen	Fraxinus excelsior
198325,46657	403225,18192	Buitengebi	groeningse bergen	Fraxinus excelsior
198338,39669	403228,50681	Buitengebi	groeningse bergen	Carpinus betulus
198344,67703	403244,02295	Buitengebi	groeningse bergen	Fraxinus excelsior
198346,89362	403254,18233	Buitengebi	groeningse bergen	Acer campestre
198358,71544	403258,61551	Buitengebi	groeningse bergen	Acer campestre
198377,37176	403264,89585	Buitengebi	groeningse bergen	Acer campestre
198397,13636	403271,91506	Buitengebi	groeningse bergen	Acer campestre

198414,31495	403276,90239	Buitengebi	groeningse bergen	Salix alba cv.
198427,61450	403281,33558	Buitengebi	groeningse bergen	kardinaalsmuts
198576,31085	403279,85785	Buitengebi	vortumse bergen	Fraxinus excelsior
198541,76896	403261,94040	Buitengebi	vortumse bergen	Salix alba
198541,03010	403264,71114	Buitengebi	vortumse bergen	Salix alba
198542,87726	403264,15699	Buitengebi	vortumse bergen	Salix alba
198543,06197	403262,49455	Buitengebi	vortumse bergen	Salix alba
198534,28797	403334,62613	Buitengebi	vortumse bergen	Fraxinus excelsior
198533,54910	403342,01477	Buitengebi	vortumse bergen	Fraxinus excelsior
198532,44081	403353,65187	Buitengebi	vortumse bergen	Fraxinus excelsior
198546,29450	403363,62654	Buitengebi	vortumse bergen	Salix alba
198540,01416	403362,88767	Buitengebi	vortumse bergen	Fraxinus excelsior

198560,51763	403369,53745	Buitengebi	vortumse bergen	Fraxinus excelsior
198573,63247	403374,89421	Buitengebi	vortumse bergen	Fraxinus excelsior
198591,54991	403380,80512	Buitengebi	vortumse bergen	Fraxinus excelsior
198579,54338	403340,35233	Buitengebi	vortumse bergen	Fraxinus excelsior
198491,43386	403200,89177	Buitengebi	groeningse bergen	Quercus robur
198327,98449	403122,27831	Buitengebi	groeningse bergen	Quercus robur
198315,26364	403115,42863	Buitengebi	groeningse bergen	Fraxinus excelsior
198363,21144	403093,57487	Buitengebi	groeningse bergen	Acer campestre
198386,36990	403100,09838	Buitengebi	groeningse bergen	Fraxinus excelsior
198437,90564	403121,29979	Buitengebi	groeningse bergen	Carpinus betulus
198642,09152	403130,43270	Buitengebi	groeningse bergen	Fraxinus excelsior
198617,62835	403119,34273	Buitengebi	groeningse bergen	Fraxinus excelsior

198592,18666	403105,64336	Buitengebi	groeningse bergen	Fraxinus excelsior
198564,78792	403139,89179	Buitengebi	groeningse bergen	Fraxinus excelsior
198599,36252	403090,96546	Buitengebi	groeningse bergen	Fraxinus excelsior
198558,91676	402924,94212	Buitengebi	groeningse bergen	Fraxinus excelsior
198560,87381	402930,16093	Buitengebi	groeningse bergen	Populus
198555,98118	402929,50858	Buitengebi	groeningse bergen	Fraxinus excelsior
198561,52616	402935,70591	Buitengebi	groeningse bergen	Fraxinus excelsior
198545,21739	402932,77033	Buitengebi	groeningse bergen	Fraxinus excelsior
198548,15297	402941,90325	Buitengebi	groeningse bergen	Fraxinus excelsior
198537,47072	402998,57625	Buitengebi	groeningse bergen	Salix alba
198533,63815	402997,43463	Buitengebi	groeningse bergen	Salix alba
198536,24756	403003,55042	Buitengebi	groeningse bergen	Salix alba

198535,26903	402998,08698	Buitengebi	groeningse bergen	Salix alba
198538,61233	402999,31014	Buitengebi	groeningse bergen	Salix alba
198541,22174	403000,28867	Buitengebi	groeningse bergen	Salix alba
198515,53541	403047,42103	Buitengebi	groeningse bergen	Fraxinus excelsior
198490,41990	403034,70019	Buitengebi	groeningse bergen	Acer campestre
198474,43730	403025,24110	Buitengebi	groeningse bergen	Fraxinus excelsior
198478,35140	402979,57652	Buitengebi	groeningse bergen	Fraxinus excelsior
198147,60942	402782,89268	Buitengebi	groeningse bergen	Salix alba
198136,51945	402776,36917	Buitengebi	groeningse bergen	Salix alba
198130,32212	402772,12889	Buitengebi	groeningse bergen	Salix alba
198099,66162	402757,77716	Buitengebi	groeningse bergen	Salix alba
198090,85488	402753,21071	Buitengebi	groeningse bergen	Salix alba

198084,00519	402773,43359	Buitengebi	groeningse bergen	Acer campestre
198113,36099	402699,06557	Buitengebi	groeningse bergen	Fraxinus excelsior
198144,02149	402659,27215	Buitengebi	groeningse bergen	Fraxinus excelsior
198150,87117	402661,88156	Buitengebi	groeningse bergen	Fraxinus excelsior
198145,00001	402655,35805	Buitengebi	groeningse bergen	Quercus robur
198135,54092	402656,01040	Buitengebi	groeningse bergen	Fraxinus excelsior
198145,00001	402641,00633	Buitengebi	groeningse bergen	Fraxinus excelsior
198150,87117	402643,94190	Buitengebi	groeningse bergen	Quercus robur
198155,11146	402647,20366	Buitengebi	groeningse bergen	Quercus robur
198167,17995	402589,79677	Buitengebi	groeningse bergen	Acer campestre
198172,07258	402582,94708	Buitengebi	groeningse bergen	Acer campestre
198180,87932	402562,39802	Buitengebi	groeningse bergen	Acer campestre

198191,96929	402540,87044	Buitengebi	groeningse bergen	Fraxinus excelsior
198204,03779	402519,34285	Buitengebi	groeningse bergen	Acer campestre
198210,23512	402505,64348	Buitengebi	groeningse bergen	Fraxinus excelsior
198214,14923	402498,46762	Buitengebi	groeningse bergen	Acer campestre
198217,41098	402490,80250	Buitengebi	groeningse bergen	Fraxinus excelsior
198222,30361	402481,83267	Buitengebi	groeningse bergen	Fraxinus excelsior
198232,25197	402482,81119	Buitengebi	groeningse bergen	Fraxinus excelsior
198243,50502	402480,69105	Buitengebi	groeningse bergen	Fraxinus excelsior
198225,89155	402476,94004	Buitengebi	groeningse bergen	Fraxinus excelsior
198234,20902	402475,47225	Buitengebi	groeningse bergen	Quercus robur
198243,01576	402474,00446	Buitengebi	groeningse bergen	Quercus robur
198231,43653	402465,19772	Buitengebi	groeningse bergen	Quercus robur

198256,87822	402540,87044	Buitengebi	groeningse bergen	Fraxinus excelsior
198337,44358	402544,78454	Buitengebi	groeningse bergen	Fraxinus excelsior
198251,33324	402551,14497	Buitengebi	groeningse bergen	Acer campestre
198251,17015	402569,90006	Buitengebi	groeningse bergen	Acer campestre
198256,55204	402571,85711	Buitengebi	groeningse bergen	Acer campestre
198254,26882	402571,04167	Buitengebi	groeningse bergen	Acer campestre
198261,44468	402574,62961	Buitengebi	groeningse bergen	Acer campestre
198268,94671	402578,38062	Buitengebi	groeningse bergen	Acer campestre
198279,71051	402586,04575	Buitengebi	groeningse bergen	Acer campestre
198296,99781	402598,11424	Buitengebi	groeningse bergen	Acer campestre
198299,77030	402600,07130	Buitengebi	groeningse bergen	Acer campestre
198416,10088	402274,75142	Buitengebi	maastraat	Fraxinus excelsior

198100,97326	402325,72795	Buitengebi	maastraat	Fraxinus excelsior
198220,07296	402135,72453	Buitengebi	maastraat	Fraxinus excelsior
198670,05667	402300,23968	Buitengebi	maastraat	Acer campestre
198990,51366	402875,34760	Buitengebi	groeningse bergen	Quercus robur
198992,36735	402847,54222	Buitengebi	groeningse bergen	Quercus robur
198997,23330	402782,19958	Buitengebi	groeningse bergen	Quercus robur
199002,09924	402782,66300	Buitengebi	groeningse bergen	Fraxinus excelsior
199005,34320	402783,58985	Buitengebi	groeningse bergen	Fraxinus excelsior
199016,11778	402787,99237	Buitengebi	groeningse bergen	Fraxinus excelsior
199023,06913	402791,00462	Buitengebi	groeningse bergen	Fraxinus excelsior
198989,23925	402777,33364	Buitengebi	groeningse bergen	Fraxinus excelsior
198970,70233	402770,26644	Buitengebi	groeningse bergen	Fraxinus excelsior

198960,27531	402765,40050	Buitengebi	groeningse bergen	Fraxinus excelsior
198947,41533	402760,30284	Buitengebi	groeningse bergen	Fraxinus excelsior
198934,55534	402755,32105	Buitengebi	groeningse bergen	Fraxinus excelsior
198927,14057	402752,30880	Buitengebi	groeningse bergen	Fraxinus excelsior
198922,27463	402750,33925	Buitengebi	groeningse bergen	Fraxinus excelsior
198909,29879	402744,77817	Buitengebi	groeningse bergen	Fraxinus excelsior
198901,42060	402741,65007	Buitengebi	groeningse bergen	Fraxinus excelsior
198876,39575	402731,57062	Buitengebi	groeningse bergen	Fraxinus excelsior
198843,49272	402718,13135	Buitengebi	groeningse bergen	Fraxinus excelsior
198998,62356	402719,17405	Buitengebi	groeningse bergen	Fraxinus excelsior
199001,63581	402678,39283	Buitengebi	groeningse bergen	Fraxinus excelsior
198870,54498	401772,65415	Buitengebi	Klaphekken	Fraxinus excelsior

198702,87822	401091,50792	Buitengebi	staaijweg	Prunus
198668,33576	401147,39684	Buitengebi	staaijweg	Quercus robur
198848,81040	401196,68776	Buitengebi	staaijweg	Quercus robur
198860,45393	401153,21860	Buitengebi	staaijweg	Quercus robur
199090,21950	401313,12302	Buitengebi	staaijweg	Quercus robur
199257,11003	400689,03006	Buitengebi	staaijweg	Fraxinus excelsior
199391,01057	400451,11402	Buitengebi	staaijweg	Fraxinus excelsior
199229,94180	400296,25513	Buitengebi	staaijweg	Quercus robur
199340,55529	400054,06981	Buitengebi	staaijweg	Quercus robur
198932,53317	400989,02426	Buitengebi	staaijweg	Quercus robur
198940,23105	400961,80673	Buitengebi	staaijweg	Quercus robur
198963,32471	400921,66776	Buitengebi	staaijweg	Acer campestre

198956,72652	400900,22365	Buitengebi	staaijweg	Quercus robur
198914,93800	400880,42909	Buitengebi	staaijweg	Quercus robur
198892,94404	400872,73121	Buitengebi	staaijweg	Quercus robur
198999,06489	400872,18136	Buitengebi	staaijweg	Quercus robur
199005,11322	400862,83393	Buitengebi	staaijweg	Fraxinus excelsior
199033,15552	400820,49556	Buitengebi	staaijweg	Quercus robur
199045,25220	400798,50160	Buitengebi	staaijweg	Quercus robur
199052,40023	400780,90643	Buitengebi	staaijweg	Quercus robur
199057,34887	400773,20855	Buitengebi	staaijweg	Quercus robur
199065,04676	400760,01217	Buitengebi	staaijweg	Quercus robur
199069,99540	400752,31429	Buitengebi	staaijweg	Quercus robur
199014,34027	400663,48918	Buitengebi	staaijweg	Quercus robur

199045,25220	400639,04541	Buitengebi	staaijweg	Fraxinus excelsior
199050,20084	400637,12094	Buitengebi	staaijweg	Fraxinus excelsior
199044,15250	400613,75236	Buitengebi	staaijweg	Quercus robur
199046,62682	400617,32637	Buitengebi	staaijweg	Quercus robur
199047,17667	400611,00311	Buitengebi	staaijweg	Quercus robur
199046,62682	400606,87925	Buitengebi	staaijweg	Quercus robur
199048,55129	400605,77955	Buitengebi	staaijweg	Quercus robur
199038,65401	400593,13302	Buitengebi	staaijweg	Quercus rubra
199028,20688	400584,88529	Buitengebi	staaijweg	Acer pseudoplatanus
199015,65286	400584,04249	Buitengebi	staaijweg	Fraxinus excelsior
199032,86062	400584,41123	Buitengebi	staaijweg	Acer pseudoplatanus

199014,79248	400577,65104	Buitengebi	staaijweg	Quercus robur
199014,05500	400571,87415	Buitengebi	staaijweg	Fraxinus excelsior
199018,23403	400567,57221	Buitengebi	staaijweg	Acer pseudoplatanus
199020,20063	400561,18076	Buitengebi	staaijweg	Quercus robur
199020,56937	400559,33707	Buitengebi	staaijweg	Quercus robur
199017,49655	400552,57689	Buitengebi	staaijweg	Fraxinus excelsior
198937,48050	400464,32570	Buitengebi	staaijweg	Quercus robur
199045,88934	400442,32436	Buitengebi	staaijweg	Fraxinus excelsior
199108,53162	400704,93773	Buitengebi	staaijweg	Salix alba
199104,87803	400696,71715	Buitengebi	staaijweg	Fraxinus excelsior
199132,73665	400712,01656	Buitengebi	staaijweg	Fraxinus excelsior

199133,19335	400707,90627	Buitengebi	staaijweg	Fraxinus excelsior
199120,86249	400708,81967	Buitengebi	staaijweg	Fraxinus excelsior
199114,92540	400706,99287	Buitengebi	staaijweg	Fraxinus excelsior
199129,08306	400719,09539	Buitengebi	staaijweg	Fraxinus excelsior
199114,46870	400729,37111	Buitengebi	staaijweg	Fraxinus excelsior
199102,13784	400759,74157	Buitengebi	staaijweg	Fraxinus excelsior
199092,77552	400778,69456	Buitengebi	staaijweg	Fraxinus excelsior
199092,54717	400785,31669	Buitengebi	staaijweg	Fraxinus excelsior
199075,42097	400812,49026	Buitengebi	staaijweg	Fraxinus excelsior
199079,30291	400813,63201	Buitengebi	staaijweg	Fraxinus excelsior
199078,84621	400809,29337	Buitengebi	staaijweg	Fraxinus excelsior
199116,75220	400927,12162	Buitengebi	staaijweg	Fraxinus excelsior

199083,64155	400948,58646	Buitengebi	staaijweg	Fraxinus excelsior
199110,81512	400960,91732	Buitengebi	staaijweg	Quercus robur
199121,54753	401016,40621	Buitengebi	staaijweg	Fraxinus excelsior
199528,80448	400247,24030	Buitengebi	de weerd	Fraxinus excelsior
199528,47733	400248,22173	Buitengebi	de weerd	Fraxinus excelsior
199512,44727	400275,78363	Buitengebi	de weerd	Fraxinus excelsior
199499,85222	400295,41228	Buitengebi	de weerd	Fraxinus excelsior
199685,34296	400092,58290	Buitengebi	de weerd	Salix alba
199499,68865	399871,26987	Buitengebi	de weerd	Quercus robur
199502,63295	399903,98429	Buitengebi	de weerd	Fraxinus excelsior
199496,58078	399923,61294	Buitengebi	de weerd	Fraxinus excelsior
199484,96716	399944,55016	Buitengebi	de weerd	Prunus

199716,67087	399842,54523	Buitengebi	de weerd	Fraxinus excelsior
199648,73245	399753,51015	Buitengebi	de weerd	Fraxinus excelsior
199638,72047	399745,28602	Buitengebi	de weerd	Quercus robur
199625,13279	399753,86772	Buitengebi	de weerd	Fraxinus excelsior
199766,37318	399624,06958	Buitengebi	de weerd	Fraxinus excelsior
199777,45787	399595,82150	Buitengebi	de weerd	Fraxinus excelsior
199798,19697	399504,28342	Buitengebi	de weerd	Fraxinus excelsior
199862,15704	399185,10268	Buitengebi	de weerd	Quercus robur
199823,00171	399331,15828	Buitengebi	de weerd	Quercus robur
199756,81055	399298,83960	Buitengebi	de weerd	Salix alba
199753,39223	399305,36549	Buitengebi	de weerd	Salix alba
199750,59542	399311,89138	Buitengebi	de weerd	Salix alba

199747,06185	399319,47987	Buitengebi	de weerd	Salix alba
199744,90644	399325,79516	Buitengebi	de weerd	Salix alba
199741,84895	399333,31849	Buitengebi	de weerd	Salix alba
199739,01716	399340,53106	Buitengebi	de weerd	Salix alba
199734,88197	399349,39757	Buitengebi	de weerd	Salix alba
199732,36093	399355,31704	Buitengebi	de weerd	Salix alba
199729,46397	399361,92319	Buitengebi	de weerd	Salix alba
199726,78240	399367,51681	Buitengebi	de weerd	Salix alba
199724,23118	399372,84975	Buitengebi	de weerd	Salix alba
199721,43437	399379,19522	Buitengebi	de weerd	Salix alba
199718,58749	399384,91918	Buitengebi	de weerd	Salix alba
199716,10143	399390,20204	Buitengebi	de weerd	Salix alba

199713,38968	399395,78057	Buitengebi	de weerd	Salix alba
199725,42413	399259,37351	Buitengebi	de weerd	Quercus robur
190037,46742	399160,33644	Buitengebi	Hondsbergweg	Quercus robur
192961,97911	398625,99740	Buitengebi	Baansestraat	Quercus robur
192177,92727	409249,87525	Buitengebi	Weversstraat	Quercus robur
195409,42429	404044,86913	Buitengebi	vortums veld	Quercus robur
196985,81200	402621,39740	Groenige	groeningsestraat 17	Tilia platyphyllos
195980,51480	403718,62900	Groenige	Sint cornelisstraat 16	Tilia europaea Euchlora
195990,67460	403718,62900	Groenige	Sint cornelisstraat 16	Tilia europaea Euchlora
197384,23270	402176,65170	Groenige	groeningsestraat 17	Robinia pseudoacacia
197331,46440	402160,11440	Groenige	groeningsestraat 17	Quercus robur
197351,71300	402500,38410	Groenige	Maasstraat 13	Tilia europaea

197355,95280	402502,29040	Groening e	Maasstraat 13	Tilia europaea
197358,69600	402503,89360	Groening e	Maasstraat 13	Tilia europaea
197141,49200	402929,86070	Groening e	passtraat 7	Tilia platyphyllos
197137,42750	402935,75500	Groening e	passtraat 7	Tilia platyphyllos
196996,82180	402047,66760	Groening e	voortweg 6	Alnus incana
196982,67860	402623,98900	Groening e	groeningseweg 56	Tilia platyphyllos
198228,54250	398464,70640	Holthees	Gildestraat 1d	Metasequoia glyptostroboi des
197925,99770	398465,64200	Holthees	Gildestraat 34	Fagus sylvatica Atropunicea
197792,29170	398105,02910	Holthees	broek 4	Fraxinus excelsior
197800,28790	398093,75580	Holthees	broek 4	Quercus robur
197899,91190	398413,86370	Holthees	broek 6	Fagus sylvatica Atropunicea

198024,24560	398506,64380	Holthees	Eikhofweg 4	Quercus robur
197963,43060	398531,78070	Holthees	Rodermansstraat 3	Acer platanoides
197962,82250	398586,91950	Holthees	Rodermansstraat 4	Quercus rubra
197919,23850	398693,75110	Holthees	Rodermansstraat 17	Robinia pseudoacacia
197883,50920	398462,88290	Holthees	Gildestraat broek 19	Quercus robur
197895,22980	398430,30010	Holthees	broek 6	Corylus colurna
197895,00550	398413,02260	Holthees	broek 6	Fagus sylvatica Atropunicea
197977,26050	398556,72210	Holthees	Rodermansstraat 4	Juglans regia
197787,65330	398767,93150	Holthees	Kapelstraat kapel	Fagus sylvatica
197790,44320	398761,85340	Holthees	Kapelstraat kapel	Fagus sylvatica
197781,27630	398770,02400	Holthees	Kapelstraat kapel	Fagus sylvatica

197765,23420	398751,98900	Holthees	Kapelstraat kapel	Quercus robur
197756,26650	398748,90020	Holthees	Kapelstraat kapel	Quercus robur
197748,99280	398742,72240	Holthees	Kapelstraat kapel	Quercus robur
197743,01430	398763,24840	Holthees	Kapelstraat kapel	Quercus robur
197740,42370	398769,42610	Holthees	Kapelstraat kapel	Quercus robur
197736,83660	398780,38660	Holthees	Kapelstraat kapel	Quercus robur
197731,85460	398793,24020	Holthees	Kapelstraat kapel	Quercus robur
197728,76570	398800,81290	Holthees	Kapelstraat kapel	Quercus robur
197730,75850	398806,29320	Holthees	Kapelstraat kapel	Quercus robur
197741,36420	398805,43040	Holthees	Kapelstraat kapel	Quercus robur
197752,26110	398808,15460	Holthees	Kapelstraat kapel	Quercus robur
197762,35090	398811,28240	Holthees	Kapelstraat kapel	Quercus robur

197753,47190	398791,80930	Holthees	Kapelstraat kapel	Fagus sylvatica
197749,83960	398778,69260	Holthees	Kapelstraat kapel	Fagus sylvatica
197833,88710	398556,51670	Holthees	Gildestraat 32	Quercus robur
197689,01350	398428,38220	Holthees	Gildestraat 41	Quercus robur
197683,66740	398426,46310	Holthees	Gildestraat 41	Quercus robur
197676,53920	398423,31020	Holthees	Gildestraat 41	Quercus robur
197671,46720	398420,15740	Holthees	Gildestraat 41	Tilia europaea Koningslinde
197667,35480	398429,34170	Holthees	Gildestraat 41	Tilia europaea Koningslinde
197665,29860	398433,45420	Holthees	Gildestraat 41	Tilia europaea Koningslinde
197666,66940	398455,66110	Holthees	Gildestraat 41	Salix alba cv.
197657,86423	398440,26365	Holthees	Gildestraat	Quercus robur
197660,10291	398435,99948	Holthees	Gildestraat	Quercus robur

197663,51424	398429,70984	Holthees	Gildestraat	Quercus robur
197668,84445	398417,87679	Holthees	Gildestraat	Quercus robur
197671,82936	398409,77489	Holthees	Gildestraat	Quercus robur
199872,28000	398088,84000	Maasheees	Mgr. Geurtsstraat	Carpinus betulus Fastigiata
199856,06000	398102,47000	Maasheees	Mgr. Geurtsstraat	Carpinus betulus Fastigiata
199863,19000	398096,19000	Maasheees	Mgr. Geurtsstraat	Carpinus betulus Fastigiata
199859,22000	398099,34000	Maasheees	Mgr. Geurtsstraat	Carpinus betulus Fastigiata
199866,45000	398093,63000	Maasheees	Mgr. Geurtsstraat	Carpinus betulus Fastigiata
199869,02000	398091,16000	Maasheees	Mgr. Geurtsstraat	Carpinus betulus Fastigiata
199734,89000	398242,81000	Maasheees	De Goeijstraat	Quercus palustris

199732,47000	398235,88000	Maasheers	De Goeijstraat	Quercus palustris
199740,30000	398236,15000	Maasheers	de goeijstraat 2	Tilia europaea Euchlora
199743,72000	398262,63000	Maasheers	De Goeijstraat	Quercus palustris
199740,64000	398254,06000	Maasheers	De Goeijstraat	Quercus palustris
199772,55000	398261,25000	Maasheers	De Goeijstraat	Quercus palustris
199889,91040	398204,13310	Maasheers	Kalverstraat 19	Fagus sylvatica
199729,94000	398228,91000	Maasheers	de goeijstraat 2	Tilia europaea
199733,99210	398225,16970	Maasheers	de goeystraat 2	Tilia europaea
199421,76040	398130,63420	Maasheers	Rieterweg 33	Aesculus hippocastanum
199794,09270	398241,83080	Maasheers	de goeijstraat kerkhof	Robinia pseudoacacia
199795,76240	398259,08400	Maasheers	de goeijstraat kerkhof	Tilia europaea 2 stammig

199802,71930	398265,20610	Maasheeis	de goeijstraat kerkhof	Tilia europaea
199816,63310	398265,76260	Maasheeis	de goeistraat kerkhof	Tilia europaea
199844,46080	398200,64590	Maasheeis	de goeijstraat kerkhof	Tilia europaea
199849,74800	398206,76800	Maasheeis	de goeijstraat kerkhof	Tilia europaea
199859,20940	398220,12520	Maasheeis	de goeijstraat kerkhof	Tilia europaea
199856,14840	398212,89010	Maasheeis	de goeijstraat kerkhof	Tilia europaea
199823,03350	398260,47540	Maasheeis	de goeijstraat kerkhof	Tilia europaea
199828,32070	398255,74470	Maasheeis	de goeistraat kerkhof	Tilia europaea
199837,50390	398246,83980	Maasheeis	de goeijstraat kerkhof	Tilia europaea
199845,29560	398239,04810	Maasheeis	de goeijstraat kerkhof	Tilia europaea
199851,13940	398229,58660	Maasheeis	de goeijstraat kerkhof	Tilia europaea
199553,44780	399193,86250	Maasheeis	hogeweg 12	Tilia europaea Koningslinde

199544,76660	399313,74610	Maasheeis	de weerd 4	Juglans regia
199926,14630	398433,03100	Maasheeis	hogeweg 2	Metasequoia glyptostroboides
199915,42550	398446,94920	Maasheeis	hogeweg 2	Metasequoia glyptostroboides
199942,13340	398425,31960	Maasheeis	kalverstraat 12	Fagus sylvatica Atropunicea
199923,88930	398415,35120	Maasheeis	kalverstraat 12	Acer plat. Faassens Black
199932,91730	398292,72080	Maasheeis	kalverstraat 8	Fagus sylvatica Pendula
199926,11840	398146,41920	Maasheeis	kalverstraat 4	Aesculus hippocastanum
199974,33460	398173,89630	Maasheeis	Kalverstraat 4	Fagus sylvatica Atropunicea
199961,08410	397921,99360	Maasheeis	Mgr. Geurtsstraat 72	Fagus sylvatica
199962,52870	397918,14400	Maasheeis	Mgr. Geurtsstraat 72	Fagus sylvatica

199532,06970	398473,87200	Maasheeis	Mgr Geurtsstraat 1	Fagus sylvatica Atropunicea
199160,01870	399129,63230	Maasheeis	de breid 2	Castanea sativa
199511,34060	398262,71830	Maasheeis	hulderstraat 24	Aesculus hippocastanum
199902,88560	397760,67680	Maasheeis	Raaijveldweg 6	Robinia pseudoacacia
199413,21520	398712,68150	Maasheeis	de breid 9	Aesculus hippocastanum
199446,19780	398526,37070	Maasheeis	de breid 6	Robinia pseudoacacia
199450,93770	398551,02570	Maasheeis	de breid 6	Castanea sativa
199909,14990	397770,99630	Maasheeis	Raaijveldweg 6	Quercus robur
198978,10450	398349,82260	Maasheeis	Rieterweg 30	Tilia europaea
198902,10640	398381,33620	Maasheeis	Rieterweg 32	Tilia europaea
198906,49410	398379,15730	Maasheeis	Rieterweg 32	Tilia europaea

199524,33580	398020,42180	Maasheers	Vennenweg 1	Aesculus hippo 3 stammig
199735,04000	398319,83930	Maasheers	de Goeijsstraat 1 school	Tilia europaea Koningslinde
199759,08290	398299,64230	Maasheers	De Goeijstraat	Prunus
199955,99590	398459,94550	Maasheers	Hogeweg 2	Fraxinus excelsior
199958,27050	398469,69370	Maasheers	Hogeweg 2	Fraxinus excelsior
199961,08660	398483,55780	Maasheers	Hogeweg 2	Fraxinus excelsior
199921,15730	397694,87840	Maasheers	Raaijveldweg 0nbekend	Quercus robur
199999,75860	397798,47560	Maasheers	Raaijveldweg 3	Fagus sylvatica Atropunicea
198763,79720	397757,44540	Maasheers	Broekweg 11	Tilia europaea Zwarte Linde
198766,35880	397758,52140	Maasheers	Broekweg 11	Tilia europaea Zwarte Linde
197901,80490	398800,58260	Maasheers	Bredeweg 9	Tilia europaea Euchlora

197904,034 70	398795,109 30	Maashee s	Bredeweg 9	Tilia europaea Euchlora
197756,254 50	398906,603 30	Maashee s	Kapelstraat 26	Quercus robur
199982,969 80	397904,304 80	Maashee s	Mgr. Geurtsstraat 72	Fagus sylvatica Pendula
199737,839 70	398222,001 80	Maashee s	de goeijstraat 2	Tilia europaea
199742,177 60	398218,184 40	Maashee s	de goeijstraat 2	Tilia europaea
199750,373 00	398258,122 70	Maashee s	de goeijstraat 2	Tilia europaea Euchlora
199940,228 80	398174,230 50	Maashee s	kalverstraat 4	Tilia europaea Euchlora
197893,891 50	398815,647 00	Maashee s	Bredeweg 9	Quercus robur
197888,480 50	398824,865 70	Maashee s	Bredeweg 9	Quercus robur
197879,863 10	398842,902 30	Maashee s	Bredeweg 9	Quercus robur
199471,305 85	398147,209 09	Maashee s	Rieterweg 20	Castanea sativa

192866,71539	412204,53946	Oeffelt	Lietingsestraat 7-9	Fagus sylvatica Atropunicea
193112,04790	412409,22910	Oeffelt	Kerkplein	Quercus robur
193113,20990	412417,07210	Oeffelt	Kerkplein	Quercus robur
193124,52830	412390,13330	Oeffelt	waterschap	Quercus robur
193072,69730	412462,65320	Oeffelt	Kerkplein	Quercus robur
193066,16400	412457,20870	Oeffelt	Kerkplein	Quercus robur
193057,01740	412451,11100	Oeffelt	Kerkplein	Quercus robur
193043,95070	412392,96440	Oeffelt	Kerkplein	Quercus robur
193038,72410	412402,32890	Oeffelt	Kerkplein	Fagus sylvatica Atropunicea
193031,46423	412746,83143	Oeffelt	Hogehoek 12	Tilia europaea
192689,80870	412429,40560	Oeffelt	Kerkstraat-noord 18	Tilia europaea

192702,62610	412433,37890	Oeffelt	Kerkstraat-noord 18	Tilia europaea
192954,24877	412293,66018	Oeffelt	Lietingsestraat 15	Tilia europaea
192960,04023	412299,56049	Oeffelt	Lietingsestraat 15	Tilia europaea
192964,54048	412304,02302	Oeffelt	Lietingsestraat 15	Tilia europaea
192991,49830	412332,02857	Oeffelt	Lietingsestraat 19-21	Tilia europaea
192994,83172	412334,52433	Oeffelt	Lietingsestraat 19-21	Tilia europaea
193019,87930	412255,27720	Oeffelt	Kerkstraat-zuid 39	Acer saccharinum
193083,11250	412139,07040	Oeffelt	Kerkstraat-zuid 22	Acer
192855,12360	412093,74830	Oeffelt	Dorpsstraat 18	Tilia cordata
192881,31730	412108,56850	Oeffelt	Dorpsstraat 18	Tilia cordata
193268,99500	411759,33920	Oeffelt	Veerweg provincie	Tilia europaea
193277,80764	411757,24843	Oeffelt	Veerweg provincie	Tilia europaea

193453,92460	411768,39730	Oeffelt	urlingsestraat 23	Quercus robur
193421,66550	411991,85430	Oeffelt	urlingsestraat 13	Tilia europaea
193427,41020	412003,63840	Oeffelt	urlingsestraat 13	Juglans regia
193427,55010	412247,55570	Oeffelt	urlingsestraat 9	Tilia europaea
193421,23080	412254,26500	Oeffelt	urlingsestraat 9	Tilia europaea
193425,57540	412334,72210	Oeffelt	urlingsestraat 3	Tilia europaea
193424,05070	412327,77630	Oeffelt	urlingsestraat 3	Tilia europaea
193423,66610	412320,79490	Oeffelt	urlingsestraat 3	Tilia europaea
193394,67390	412370,87630	Oeffelt	urlingsestraat 4	Juglans regia
193403,39860	412370,17830	Oeffelt	urlingsestraat 4	Castanea sativa
193369,73210	412030,95580	Oeffelt	urlingsestraat 10	Castanea sativa
193359,19630	412032,18800	Oeffelt	urlingsestraat 10	Castanea sativa

193352,35880	412032,77190	Oeffelt	urlingsestraat 10	Juglans regia
194371,45450	406809,07680	Oeffelt	zandpaadje 9	Fagus sylvatica Atropunicea
194395,22790	406835,42030	Oeffelt	zandpaadje 9	Fagus sylvatica Atropunicea
192411,10040	412257,89400	Oeffelt	Vennenke	Quercus rubra
193289,19520	412463,68180	Oeffelt	urlingsestraat slootkant	Quercus robur
192757,62070	412641,07840	Oeffelt	Katsestraat 18	Sophora japonica
192775,29590	412626,78240	Oeffelt	Katsestraat 18	Sophora japonica
192406,19710	412261,06270	Oeffelt	Vennenke	Quercus rubra
193295,84510	411819,20800	Oeffelt	Veerweg 14	Tilia europaea
193302,16960	411816,83450	Oeffelt	Veerweg 14	Tilia europaea
193107,60610	412641,92980	Oeffelt	Hogehoek 16	Tilia europaea Euchlora

193131,22800	412634,90300	Oeffelt	Hogehoek 16	Quercus robur
193132,27460	412658,82390	Oeffelt	Hogehoek 16	Juglans regia
193132,27460	412667,64480	Oeffelt	Hogehoek 16	Castanea sativa
193037,61260	412709,33920	Oeffelt	Hogehoek bij 14	Tilia europaea
193037,23900	412713,46650	Oeffelt	Hogehoek bij 14	Tilia europaea
193037,20270	412722,76980	Oeffelt	Hogehoek bij 14	Tilia europaea
193038,19700	412729,67520	Oeffelt	Hogehoek bij 14	Tilia europaea
193038,53430	412733,57970	Oeffelt	Hogehoek bij 14	Tilia europaea
193044,19830	412745,09430	Oeffelt	Hogehoek bij 14	Tilia europaea
193037,38360	412717,94360	Oeffelt	Hogehoek bij 14	Tilia europaea
193029,38146	412748,46636	Oeffelt	Kerkstraat-noord	Tilia europaea
192908,38870	412339,35820	Oeffelt	Beatrixstraat tiendplein	Quercus palustris

192903,29240	412351,60310	Oeffelt	Beatrixstraat tiendplein	Paulownia tomentosa
192877,21010	412381,22870	Oeffelt	Kerkstraat-noord 29	Gleditsia triacanthos inermis
192891,34520	412386,16440	Oeffelt	Beatrixstraat tiendplein	Quercus cerris
192888,37750	412396,05670	Oeffelt	Beatrixstraat tiendplein	Quercus cerris
192865,95810	412418,17210	Oeffelt	Kerkstraat-noord 29	Gleditsia triacanthos inermis
192856,85260	412418,66340	Oeffelt	Kerkstraat-noord 29	Corylus colurna
192962,00020	412776,90940	Oeffelt	Hogehoek 2b	Castanea sativa
193250,72130	411489,05590	Oeffelt	beugenseweg 18	Tilia europaea
193250,03400	411494,72610	Oeffelt	beugenseweg 18	Tilia europaea
193248,48760	411500,91170	Oeffelt	beugenseweg 18	Tilia europaea
193221,33940	411573,24960	Oeffelt	beugenseweg 24	Tilia europaea

193054,15490	411579,60700	Oeffelt	stationstraat 6	Robinia pseudoacacia
193139,23700	411758,50930	Oeffelt	Beugenseweg 25	Fraxinus excelsior
193190,12670	412811,66250	Oeffelt	Broekstraat 1	Fraxinus excelsior
193183,97830	412800,81240	Oeffelt	Broekstraat 1	Fraxinus excelsior
193086,68920	412720,16010	Oeffelt	hogehoek 14a	Quercus robur
193169,87320	412699,18330	Oeffelt	Hogehoek 16	Pyrus
193185,78670	412685,07810	Oeffelt	Hogehoek 16	Pyrus
193193,38170	412678,92980	Oeffelt	Hogehoek 16	Pyrus
193200,25350	412673,14300	Oeffelt	Hogehoek 16	Pyrus
192362,61550	412763,47620	Oeffelt	't looi 2b	Quercus robur
192369,38140	412783,45190	Oeffelt	't looi 2b	Quercus robur
192405,14440	412627,19040	Oeffelt	't looi 4	Pyrus

192409,65500	412645,23300	Oeffelt	't looi 4	Juglans regia
192394,37380	412453,20850	Oeffelt	cuijkseweg 11	Tilia europaea Koningslinde
192403,12940	412446,84910	Oeffelt	cuijkseweg 11	Tilia europaea Koningslinde
192404,87360	412449,06900	Oeffelt	cuijkseweg 11	Tilia europaea Koningslinde
192407,41060	412451,60600	Oeffelt	cuijkseweg 11	Tilia europaea Koningslinde
192410,10620	412454,30160	Oeffelt	cuijkseweg 11	Tilia europaea Koningslinde
192657,90350	412018,78420	Oeffelt	hapseweg 11	Quercus cerris
192737,86290	412036,18580	Oeffelt	hapseweg 11	Juglans regia
193316,52720	412055,07580	Oeffelt	raam	Fraxinus excelsior
193316,94300	412071,91370	Oeffelt	raam	Fraxinus excelsior
193309,87530	412100,60040	Oeffelt	raam	Quercus robur
193285,55390	412118,26980	Oeffelt	raam	Fraxinus excelsior

193282,85150	412119,30910	Oeffelt	raam	Fraxinus excelsior
193146,48570	412307,02010	Oeffelt	raam	Quercus robur
193140,14550	412327,49570	Oeffelt	raam	Fraxinus excelsior
193139,41790	412329,57450	Oeffelt	raam	Fraxinus excelsior
193139,31400	412332,06900	Oeffelt	raam	Fraxinus excelsior
193141,39270	412329,78230	Oeffelt	raam	Fraxinus excelsior
193132,61000	412362,21080	Oeffelt	raam	Fraxinus excelsior
193132,09030	412364,49740	Oeffelt	raam	Fraxinus excelsior
193132,71400	412360,33990	Oeffelt	raam	Fraxinus excelsior
193130,94700	412366,36830	Oeffelt	raam	Fraxinus excelsior
193140,19750	412283,21840	Oeffelt	Kerkstraat-zuid 24	Platanus x acerifolia
193138,74230	412274,07190	Oeffelt	Kerkstraat-zuid 24	Platanus x acerifolia

193161,60860	412759,66740	Oeffelt	Broekstraat	Quercus robur
192902,77567	411966,80123	Oeffelt	Dorpsstraat	Fagus sylvatica
192913,21289	411959,63224	Oeffelt	Dorpsstraat	Fagus sylvatica
194073,12060	398591,64710	Overloon	Kuluutsheuvel 44	Quercus robur
193807,39110	398335,35860	Overloon	derpshei 40	Fagus sylvatica
193812,37820	398397,37950	Overloon	derpshei 23	Quercus robur
193835,61030	398351,39290	Overloon	derpshei	Fagus sylvatica Atropunicea
193848,95530	398355,31790	Overloon	derpshei	Fagus sylvatica Atropunicea
193983,63880	398297,90080	Overloon	14 oktoberplein kerkhof	Tilia europaea Koningslinde
193969,28450	398328,62790	Overloon	14 oktoberplein kerkhof	Tilia europaea Koningslinde
193974,21880	398316,29220	Overloon	14 oktoberplein kerkhof	Tilia europaea Koningslinde

193978,031 60	398309,563 70	Overloon	14 oktoberplein kerkhof	Tilia europaea Koningslinde
193981,171 60	398303,059 40	Overloon	14 oktoberplein kerkhof	Tilia europaea Koningslinde
193971,751 60	398321,226 50	Overloon	14 oktoberplein kerkhof	Tilia europaea Koningslinde
193755,472 60	398103,229 50	Overloon	Achter de Linde 18/20	Quercus robur
194065,446 80	397814,892 40	Overloon	Bergkampweg 40	Quercus robur
194089,326 80	397819,234 20	Overloon	Bergkampweg 40	Quercus robur
194037,690 30	397820,784 90	Overloon	Bergkampweg 38	Quercus robur
193692,932 70	398392,640 80	Overloon	Engelseweg 17	Aesculus hippocastanu m
193692,356 80	398391,659 20	Overloon	Engelseweg 17	Aesculus hippocastanu m
193694,291 90	398390,467 50	Overloon	Engelseweg 17	Aesculus hippocastanu m

193694,08830	398392,08030	Overloon	Engelseweg 17	Aesculus hippocastanum
193695,03290	398391,13570	Overloon	Engelseweg 17	Aesculus hippocastanum
193693,41490	398391,01690	Overloon	Engelseweg 17	Aesculus hippocastanum
193757,21850	398284,36760	Overloon	Engelseweg 2	Tilia europaea
193758,36140	398277,70110	Overloon	Engelseweg 2	Tilia europaea
193754,17100	398298,27220	Overloon	Engelseweg 2	Tilia europaea
193747,88530	398318,65280	Overloon	Engelseweg 2	Tilia europaea
193744,83780	398327,41460	Overloon	Engelseweg 2	Tilia europaea
193738,93310	398350,65230	Overloon	Engelseweg 2	Tilia europaea
193733,79030	398365,89020	Overloon	Engelseweg 2	Tilia europaea
193765,21840	398287,22470	Overloon	Engelseweg 2	Tilia europaea

193775,50400	398291,03420	Overloon	Engelseweg 2	Tilia europaea
193786,93240	398287,41520	Overloon	derpshei 1	Castanea sativa
194205,00030	398833,03560	Overloon	Kuluutweg 8	Tilia europaea Pallida
194201,00650	398819,74270	Overloon	Kuluutweg 8	Tilia europaea Pallida
194199,55930	398808,67630	Overloon	Kuluutweg 8	Tilia europaea Pallida
194289,20260	398598,64550	Overloon	Kuluutsheuvel 21	Corylus colurna
194176,39400	398563,48670	Overloon	Kuluutsheuvel 10	Robinia pseudoacacia
194072,80810	398623,20100	Overloon	Kuluutsheuvel 25	Quercus robur
194273,82130	398685,49640	Overloon	Kuluutsheuvel 41	Quercus robur
194228,81950	398625,49600	Overloon	Kuluutsheuvel 56	Quercus robur
194266,94300	398636,79660	Overloon	Kuluutsheuvel 60	Castanea sativa

194310,48600	398655,55000	Overloon	Kuluutsheuvel 64	Fagus sylvatica Atropunicea
194149,25240	398547,54630	Overloon	Kuluutsheuvel 8	Acer platanoides
193897,66430	397823,56980	Overloon	Venrayseweg 11a	Castanea sativa
193899,62560	397727,30430	Overloon	Venrayseweg 13	Acer platanoides cv.
193852,18750	397666,62450	Overloon	Venrayseweg 26	Juglans regia
193841,14230	397679,58300	Overloon	Venrayseweg 26	Juglans regia
193934,34330	397651,43510	Overloon	Venrayseweg 17	Tilia europaea Koningslinde
193935,63930	397654,93760	Overloon	Venrayseweg 17	Tilia europaea Pallida
194002,14940	398471,21610	Overloon	Past van Boxtellaan 3	Tilia europaea Euchlora
194006,58170	398470,02930	Overloon	Past van Boxtellaan 3	Tilia europaea Euchlora
193465,18210	397879,45040	Overloon	Pasveldweg ongen.	Quercus robur

193444,08530	397968,73880	Overloon	Pasveldweg ongen.	Quercus robur
193416,16120	398004,15470	Overloon	Pasveldweg ongen.	Quercus robur
195245,60030	399128,07370	Overloon	Vierlingsbeeksewe g 73	Fagus sylvatica
193556,71980	397837,82660	Overloon	Helderseweg 23	Robinia pseudoacacia
194109,00500	398560,93350	Overloon	Kuluutsheuvel 3	Quercus robur
194095,81910	398579,49140	Overloon	Kuluutsheuvel 3	Quercus robur
193822,17780	398368,23310	Overloon	derpshei 23	Aesculus carnea
193817,76260	398346,53820	Overloon	derpshei 40	Fagus sylvatica Atropunicea
193896,34530	397935,07740	Overloon	Bergkamp 2	Liquidambar styraciflua
194125,57320	398184,72780	Overloon	Haarlemmermeerl aan 12	Quercus robur
194128,30130	398186,15680	Overloon	Haarlemmermeerl aan 12	Quercus robur

194125,05350	398193,43190	Overloon	Haarlemmermeerlaan 12	Quercus robur
194111,41280	398213,95800	Overloon	Generaal Hasbroucklaan 11	Quercus robur
193962,98890	397969,96260	Overloon	Bergkampweg 4	Castanea sativa
194020,87740	397690,93600	Overloon	De Bergkamp 48	Fagus sylvatica Atropunicea
193829,71590	398028,03830	Overloon	Venrayseweg 8	Juglans regia
193988,13650	397603,99190	Overloon	Venrayseweg 19	Quercus rubra
193969,90730	397561,16770	Overloon	Venrayseweg 19	Quercus robur
193986,11100	397569,84830	Overloon	Venrayseweg 19	Quercus rubra
193974,82630	397571,87380	Overloon	Venrayseweg 19	Quercus robur
194026,33100	397563,91660	Overloon	Venrayseweg 21	Quercus robur
194040,36460	397553,93390	Overloon	Venrayseweg 21	Quercus robur

193766,05830	398106,88700	Overloon	14 Oktoberplein 4	Acer pseudoplatanus
193583,61978	397965,05812	Overloon	Helderseweg 22	Fagus sylvatica Atropunicea
194672,20750	398732,31900	Overloon	Vierlingsbeeksweg 2	Quercus robur
194253,53271	398045,86039	Overloon	Museumpark	Acer campestre Elsrijk
194246,21867	398053,17443	Overloon	Museumpark	Acer campestre Elsrijk
194249,04991	398050,81506	Overloon	Museumpark	Acer campestre Elsrijk
194221,43004	398132,64706	Overloon	Museumpark	Quercus robur
194224,06597	398130,01113	Overloon	Museumpark	Quercus robur
194227,63223	398125,66959	Overloon	Museumpark	Quercus robur
194234,91980	398122,10333	Overloon	Museumpark	Quercus robur

194081,678 76	398000,889 71	Overloon	Bergkampweg	Acer platanoides Globosum
194073,475 79	397998,979 43	Overloon	Bergkampweg	Acer platanoides Globosum
189529,520 00	407346,090 90	Rijkevoor t	Kampweg 2a	Quercus robur
189523,048 30	407345,959 70	Rijkevoor t	Kampweg 2	Quercus robur
189523,076 20	407731,832 00	Rijkevoor t	Meester v d Bergpln 6	Fagus sylvatica
189532,645 50	407739,487 40	Rijkevoor t	Meester v d Bergpln 6	Fagus sylvatica
189543,969 10	407730,556 10	Rijkevoor t	Meester v d Bergpln 6	Acer pseudoplatan us
189541,895 70	407722,741 20	Rijkevoor t	Meester v d Bergpln 6	Fagus sylvatica
189531,210 10	407720,508 30	Rijkevoor t	Meester v d Bergpln 6	Fagus sylvatica
189597,238 00	407747,621 20	Rijkevoor t	Meester v d Bergpln 6	Tilia platyphyllos
189598,673 30	407742,517 60	Rijkevoor t	Meester v d Bergpln 6	Tilia platyphyllos

189599,31130	407738,37100	Rijkevoort	Meester v d Bergpln 6	Tilia platyphyllos
189599,94920	407734,22430	Rijkevoort	Meester v d Bergpln 6	Tilia platyphyllos
189600,10870	407729,12070	Rijkevoort	Meester v d Bergpln 6	Tilia platyphyllos
189599,94920	407724,17660	Rijkevoort	Meester v d Bergpln 6	Tilia platyphyllos
189555,45220	407703,92160	Rijkevoort	Meester v d Bergpln 6	Tilia europaea Zwarte Linde
189524,51160	407707,43040	Rijkevoort	Meester van den Bergpln 4	Quercus robur
189526,58490	407703,92160	Rijkevoort	Meester van den Bergpln 4	Quercus robur
189331,21380	407511,18330	Rijkevoort	Papenvoortsedijk 12	Quercus robur
189325,66290	407509,53860	Rijkevoort	Papenvoortsedijk 12	Quercus robur
189041,53820	407387,41840	Rijkevoort	Papenvoortsedijk 5a	Fagus sylvatica
189038,66000	407384,95140	Rijkevoort	Papenvoortsedijk 5a	Fagus sylvatica
189034,34260	407382,68990	Rijkevoort	Papenvoortsedijk 5a	Fagus sylvatica

189030,02520	407379,60600	Rijkevoort	Papenvoortsedijk 5a	Fagus sylvatica
189026,11900	407377,34460	Rijkevoort	Papenvoortsedijk 5a	Fagus sylvatica
189265,75310	408116,63280	Rijkevoort	staakijzer 1	Quercus robur
189833,89670	408053,62470	Rijkevoort	Rijkevoortsedijk 25	Tilia europaea Euchlora
189827,35020	408050,25220	Rijkevoort	Rijkevoortsedijk 25	Tilia europaea Euchlora
189489,38050	407650,98300	Rijkevoort	Kerkveld 2	Quercus robur
189479,28240	407645,62490	Rijkevoort	Kerkveld 2	Quercus robur
189480,72500	407578,75110	Rijkevoort	Kerkveld tennis	Quercus robur
189452,69780	407543,09880	Rijkevoort	Kerkveld voetbalveld	Quercus robur
189192,83320	407984,65280	Rijkevoort	Laageindsedijk 20	Quercus robur
189197,13130	408038,26210	Rijkevoort	Laageindsedijk 20	Quercus robur
189207,37950	408049,67040	Rijkevoort	Laageindsedijk 20	Quercus robur

189210,27990	407999,97650	Rijkevoort	Laageindsedijk 20	Quercus robur
189223,62180	408016,21890	Rijkevoort	Laageindsedijk 20	Quercus robur
189233,09660	408026,66040	Rijkevoort	Laageindsedijk 20	Quercus robur
189222,07500	408057,79160	Rijkevoort	Laageindsedijk 20	Quercus robur
189232,12970	408051,41060	Rijkevoort	Laageindsedijk 20	Quercus robur
189242,57130	408042,12930	Rijkevoort	Laageindsedijk 20	Quercus robur
189205,44590	407981,02710	Rijkevoort	Laageindsedijk 18	Quercus robur
189209,69980	407986,44120	Rijkevoort	Laageindsedijk 18	Quercus robur
189215,11390	407993,01550	Rijkevoort	Laageindsedijk 18	Quercus robur
189329,87172	407568,67328	Rijkevoort	Kapelstraat	Fagus sylvatica Dawyck
189595,89290	407691,76628	Rijkevoort	vd bergplein	Quercus robur

194784,65890	405362,21340	Sambeek	Zandsteeg 7	Quercus robur
194837,53940	405019,90290	Sambeek	Torenpad begraafplaats	Fagus sylvatica
194629,61630	406040,52240	Sambeek	Grotestraat 1	Castanea sativa
194580,21670	406028,13740	Sambeek	Grotestraat 1	Quercus robur
194583,33810	406015,65550	Sambeek	Grotestraat 1	Robinia pseudoacacia
194651,53660	405999,82760	Sambeek	Grotestraat 1	Aesculus hippocastanum
194655,57390	406003,14280	Sambeek	Grotestraat 1	Robinia pseudoacacia
194653,22250	405992,31950	Sambeek	Grotestraat 1	Robinia pseudoacacia
194793,79980	405836,60410	Sambeek	Grotestraat 9	Robinia pseudoacacia
194794,20660	405831,01360	Sambeek	Grotestraat 9	Robinia pseudoacacia
194986,40940	405249,50990	Sambeek	Grotestraat 71	Platanus x acerifolia

194980,91380	405255,31910	Sambeek	Grotestraat 71	Platanus x acerifolia
194977,36720	405260,84810	Sambeek	Grotestraat 71	Platanus x acerifolia
194979,58700	405269,28050	Sambeek	Grotestraat 71	Platanus x acerifolia
195003,04430	405285,91970	Sambeek	Grotestraat 71	Platanus x acerifolia
194995,97710	405280,43590	Sambeek	Grotestraat 71	Tilia europaea
195002,58570	405229,29060	Sambeek	Grotestraat 71	Platanus x acerifolia
195007,04890	405222,43230	Sambeek	Grotestraat 71	Platanus x acerifolia
195009,64860	405217,52540	Sambeek	Grotestraat 71	Platanus x acerifolia
195044,70740	405188,90960	Sambeek	Grotestraat 71	Fraxinus excelsior
195063,82980	405201,03120	Sambeek	Grotestraat 71	Juglans regia
194991,91060	405242,96260	Sambeek	Grotestraat 71	Platanus x acerifolia
195010,10160	405289,87530	Sambeek	Grotestraat 71	Platanus x acerifolia

195252,37040	404995,16860	Sambeek	Grotestraat 93	Tilia europaea
195003,05050	405391,99360	Sambeek	Grotestraat 63	Fagus sylvatica Atropunicea
195014,42900	405362,81020	Sambeek	Grotestraat 63	Fagus sylvatica Atropunicea
195022,62160	405338,38180	Sambeek	Grotestraat 63	Fagus sylvatica Atropunicea
195191,56432	405168,27980	Sambeek	Grotestraat 86	Robinia pseudoacacia
194938,96770	405324,73100	Sambeek	Torenstraat 54	Acer saccharinum
195061,55660	405210,91370	Sambeek	Grotestraat 71	Ginkgo biloba
195246,84583	405378,36647	Sambeek	Past van Berkelstraat	Metasequoia glyptostroboides
195254,46532	405382,60816	Sambeek	Past van Berkelstraat	Metasequoia glyptostroboides
195057,93010	405952,19410	Sambeek	bergstraat	Fraxinus excelsior

194752,71410	405342,60190	Sambeek	Zandsteeg 4	Tilia europaea Euchlora
195078,73220	405271,69799	Sambeek	Grotestraat	Fagus sylvatica
195082,98256	405266,13203	Sambeek	Grotestraat	Fagus sylvatica
195086,82813	405260,76847	Sambeek	Grotestraat	Fagus sylvatica
195091,17970	405256,21451	Sambeek	Grotestraat	Fagus sylvatica
195092,39409	405276,55555	Sambeek	Winston Churchillstraat 68	Platanus x acerifolia
194958,58354	405357,19241	Sambeek	Vrijthof	Tilia europaea Koningslinde
194968,58802	405356,26892	Sambeek	Vrijthof	Fagus sylvatica Atropunicea
198141,73840	401424,06960	Vierlingsbe	Grote straat 33	Juglans regia
197072,91460	400786,70090	Vierlingsbe	hattertweg 2	Tilia platyphyllos
197075,87330	400778,90070	Vierlingsbe	hattertweg 2	Tilia platyphyllos

197087,31820	400779,77310	Vierlingsbe	hattertweg 2	Tilia platyphyllos
197092,54970	400783,10510	Vierlingsbe	hattertweg 2	Tilia platyphyllos
197350,12280	401071,34270	Vierlingsbe	Molenweg 7	Castanea sativa
197310,93990	400514,62500	Vierlingsbe	soetendaal ns	Castanea sativa
197298,53600	400526,00600	Vierlingsbe	soetendaal ns	Fagus sylvatica Atropunicea
197303,90680	400526,13380	Vierlingsbe	soetendaal ns	Fagus sylvatica Atropunicea
197835,96280	400586,27790	Vierlingsbe	0verambt 26	Quercus robur Fas. Koster
198662,24870	400265,08840	Vierlingsbe	grotestraat 116	Tilia europaea
198702,75950	400397,42400	Vierlingsbe	grotestraat 125	Tilia europaea
198700,24430	400386,92110	Vierlingsbe	grotestraat 125	Tilia europaea
198697,11240	400381,98500	Vierlingsbe	grotestraat 125	Tilia europaea

198701,49480	400392,82600	Vierlingsbe	grotestraat 125	Tilia europaea
198610,94590	400572,98350	Vierlingsbe	grotestraat 119	Fraxinus ornus
198478,57440	400909,17560	Vierlingsbe	Staaiweg 3	Fraxinus excelsior
198749,76490	400985,09840	Vierlingsbe	Staaiweg 8	Fagus sylvatica Atropunicea
198821,34550	400995,36180	Vierlingsbe	Staaiweg 8	Fagus sylvatica Atropunicea
198840,03020	400993,38810	Vierlingsbe	Staaiweg 8	Fagus sylvatica Atropunicea
198855,29370	401000,36190	Vierlingsbe	Staaiweg 8	Fagus sylvatica Atropunicea
198488,83780	400978,91410	Vierlingsbe	Achter de Heuf 3	Juglans regia
198404,36210	401161,54990	Vierlingsbe	begraafplaats	Tilia europaea
198406,73060	401157,33930	Vierlingsbe	begraafplaats	Tilia europaea

198409,62540	401153,12860	Vierlingsbe	begraafplaats	Tilia europaea
198434,88910	401164,97100	Vierlingsbe	begraafplaats	Tilia europaea
198446,46840	401180,76090	Vierlingsbe	begraafplaats	Tilia europaea
198442,85180	401191,47530	Vierlingsbe	begraafplaats	Tilia europaea
198433,31760	401207,51340	Vierlingsbe	begraafplaats	Tilia europaea
198426,46790	401222,86710	Vierlingsbe	begraafplaats	Tilia europaea
198371,40420	401218,48480	Vierlingsbe	begraafplaats	Platanus x acerifolia
198360,85440	401212,25860	Vierlingsbe	begraafplaats	Platanus x acerifolia
198385,42920	401169,40630	Vierlingsbe	begraafplaats	Platanus x acerifolia
198371,25550	401194,28660	Vierlingsbe	begraafplaats	Platanus x acerifolia
198366,93180	401200,00200	Vierlingsbe	begraafplaats	Platanus x acerifolia
198363,98360	401206,13430	Vierlingsbe	begraafplaats	Platanus x acerifolia

198376,23550	401185,68280	Vierlingsbe	begraafplaats	Platanus x acerifolia
198381,54190	401176,76060	Vierlingsbe	begraafplaats	Platanus x acerifolia
197876,89920	401681,96490	Vierlingsbe	Grote straat t.o. 7	Quercus robur
198249,00470	401027,11640	Vierlingsbe	Spoorstraat 3	Magnolia acuminata
198259,14880	401013,59090	Vierlingsbe	Spoorstraat 3	Fagus sylvatica Atropunicea
198418,21860	400668,03470	Vierlingsbe	de Hulder 7	Castanea sativa
198477,78720	400623,61250	Vierlingsbe	Hulder 4	Fagus sylvatica
198470,31340	400623,41490	Vierlingsbe	Hulder 4	Fagus sylvatica
198475,72860	400623,66780	Vierlingsbe	Hulder 4	Fagus sylvatica
198476,39550	400623,68390	Vierlingsbe	Hulder 4	Fagus sylvatica
198474,81070	400623,61250	Vierlingsbe	Hulder 4	Fagus sylvatica

198473,43480	400623,58370	Vierlingsbe	Hulder 4	Fagus sylvatica
198471,05720	400623,47850	Vierlingsbe	Hulder 4	Fagus sylvatica
198472,42370	400623,58730	Vierlingsbe	Hulder 4	Fagus sylvatica
198412,57940	400729,65600	Vierlingsbe	Grote straat 100	Fagus sylvatica
198273,73800	401008,32940	Vierlingsbe	Pastoor Jansenstraat 1	Tilia europaea Euchlora
198094,40450	401079,95200	Vierlingsbe	Burggraaf 7	Fagus sylvatica Atropunicea
197983,77030	401173,82760	Vierlingsbe	Burggraaf 2	Castanea sativa
198067,31430	400913,39670	Vierlingsbe	willem 1 straat 1	Taxodium distichum
198065,11030	400899,49070	Vierlingsbe	willem 1 straat 1	Liriodendron tulipifera
198062,70360	400880,95580	Vierlingsbe	willem 1 straat 3	Fagus sylvatica Atropunicea
197083,39830	400779,17410	Vierlingsbe	hattertweg 2	Tilia platyphyllos

198105,96580	401373,44760	Vierlingsbe	Grotestraat 28	Quercus robur
198463,69530	401448,85310	Vierlingsbe	Klaphekken 2	Quercus cerris
198122,74220	401162,45330	Vierlingsbe	Burggraaf 2	Pyrus communis (incl. fruit)
198125,92390	401155,52830	Vierlingsbe	Burggraaf 2	Pyrus communis (incl. fruit)
198112,63550	401153,46960	Vierlingsbe	Burggraaf 2	Pyrus communis (incl. fruit)
198103,46460	401156,27700	Vierlingsbe	Burggraaf 2	Pyrus communis (incl. fruit)
198106,64640	401146,91890	Vierlingsbe	Burggraaf 2	Pyrus communis (incl. fruit)
198111,13820	401133,25620	Vierlingsbe	Burggraaf 2	Pyrus communis (incl. fruit)
198115,25580	401124,45970	Vierlingsbe	Burggraaf 2	Pyrus communis (incl. fruit)

198096,91400	401145,98310	Vierlingsbe	Burggraaf 2	Pyrus communis (incl. fruit)
197996,40880	401190,34020	Vierlingsbe	Burggraaf 2	Juglans regia
198054,99000	401002,71170	Vierlingsbe	Spoorstraat 19	Fagus sylvatica Atropunicea
198054,70930	401006,08060	Vierlingsbe	Spoorstraat 19	Fagus sylvatica Atropunicea
198054,99000	401009,16870	Vierlingsbe	Spoorstraat 19	Fagus sylvatica Atropunicea
198034,68310	401072,05470	Vierlingsbe	Burggraaf 7	Juglans regia
197232,10330	400684,58910	Vierlingsbe	Makkenweg 6	Quercus robur
197229,11460	400692,91460	Vierlingsbe	Makkenweg 6	Quercus robur
197225,69900	400700,81320	Vierlingsbe	Makkenweg 6	Quercus robur
197219,93520	400708,28490	Vierlingsbe	Makkenweg 6	Quercus robur

197218,867 80	400716,396 90	Vierlings be	Makkenweg 6	Quercus robur
197213,744 40	400720,666 40	Vierlings be	Makkenweg 6	Quercus robur
197211,182 70	400726,003 30	Vierlings be	Makkenweg 6	Quercus robur
197209,474 90	400731,340 20	Vierlings be	Makkenweg 6	Quercus robur
197208,834 50	400736,890 60	Vierlings be	Makkenweg 6	Quercus robur
197204,565 00	400741,373 60	Vierlings be	Makkenweg 6	Quercus robur
197874,413 80	400999,480 80	Vierlings be	Spoorstraat 1	Quercus robur
199091,824 40	401112,547 80	Vierlings be	Staaiweg 25	Tilia europaea
199114,037 70	401128,311 10	Vierlings be	Staaiweg 25	Tilia europaea
198708,405 20	401039,515 00	Vierlings be	Staaiweg	Quercus robur
198586,245 80	400934,982 20	Vierlings be	Staaiweg 11	Acer davidii
196918,898 60	400217,540 60	Vierlings be	Vierlingsbeeksewe g 11	Juglans regia

196844,16410	400188,79660	Vierlingsbe	Vierlingsbeeksewe g 11	Quercus robur
196839,27770	400193,68310	Vierlingsbe	Vierlingsbeeksewe g 11	Quercus robur
197029,27550	400442,89360	Vierlingsbe	Overloonseweg 5a	Fagus sylvatica
197006,71150	400402,07710	Vierlingsbe	overloonseweg 7	Juglans regia
197912,77086	401016,76474	Vierlingsbe	Spoorstraat	Prunus subhirtella Autumnalis
197095,50989	400568,84607	Vierlingsbe	0verloonseweg	Fraxinus excelsior
197065,56002	400527,92864	Vierlingsbe	0verloonseweg	Fagus sylvatica cv.
196889,93848	400286,07992	Vierlingsbe	0verloonseweg	Platanus x acerifolia
196893,73494	400284,39260	Vierlingsbe	0verloonseweg	Platanus x acerifolia
196897,95323	400282,56467	Vierlingsbe	0verloonseweg	Platanus x acerifolia
197330,50672	400528,60865	Vierlingsbe	Soetendaal 5	Tilia europaea

197330,95604	400531,60412	Vierlingsbe	Soetendaal 5	Tilia europaea
197332,15422	400536,69641	Vierlingsbe	Soetendaal 5	Tilia europaea
197333,35241	400539,84165	Vierlingsbe	Soetendaal 5	Tilia europaea
197351,47498	400590,91434	Vierlingsbe	Soetendaal	Quercus robur
197349,67770	400587,02023	Vierlingsbe	Soetendaal	Quercus robur
197354,91976	400597,65413	Vierlingsbe	Soetendaal	Quercus robur
197355,36908	400604,54371	Vierlingsbe	Soetendaal	Quercus robur
197357,16636	400609,63600	Vierlingsbe	Soetendaal	Quercus robur
197359,26319	400613,38033	Vierlingsbe	Soetendaal	Quercus robur
197357,31614	400616,82512	Vierlingsbe	Soetendaal	Quercus robur
197360,91069	400626,56038	Vierlingsbe	Soetendaal	Quercus robur
197360,01205	400632,25176	Vierlingsbe	Soetendaal	Quercus robur

197358,06500	400622,21695	Vierlingsbe	Soetendaal	Quercus robur
197362,55820	400638,54224	Vierlingsbe	Soetendaal	Quercus robur
197361,06047	400644,23363	Vierlingsbe	Soetendaal	Quercus robur
197364,65503	400652,17161	Vierlingsbe	Soetendaal	Quercus robur
197363,00752	400657,71322	Vierlingsbe	Soetendaal	Quercus robur
197366,00299	400666,10053	Vierlingsbe	Soetendaal	Quercus robur
197364,20571	400672,99010	Vierlingsbe	Soetendaal	Quercus robur
197367,80027	400684,22309	Vierlingsbe	Soetendaal	Quercus robur
197366,15276	400690,36380	Vierlingsbe	Soetendaal	Quercus robur
198799,93100	401966,21802	Vierlingsbe	Klaphekken	Fraxinus excelsior
198698,50021	402036,62293	Vierlingsbe	Klaphekken	Fraxinus excelsior
198681,39619	402021,10998	Vierlingsbe	Klaphekken	Fraxinus excelsior

198678,81070	402018,72337	Vierlingsbe	Klaphekken	Fraxinus excelsior
198673,83860	402014,14904	Vierlingsbe	Klaphekken	Fraxinus excelsior
198654,14909	402245,45103	Vierlingsbe	Klaphekken	Quercus robur
198649,17700	402252,61085	Vierlingsbe	Klaphekken	Quercus robur
198549,18368	401762,36904	Vierlingsbe	Klaphekken	Fraxinus excelsior
198534,04710	401700,27024	Vierlingsbe	Klaphekken	Fraxinus excelsior
198530,94216	401688,62671	Vierlingsbe	Klaphekken	Fraxinus excelsior
198562,37968	401859,78654	Vierlingsbe	Klaphekken	Fraxinus excelsior
198539,09263	401716,37712	Vierlingsbe	Klaphekken	Fraxinus excelsior
198349,69128	401643,02291	Vierlingsbe	Klaphekken	Quercus robur
198589,15631	400550,71038	Vierlingsbe	molenbeek	Robinia pseudoacacia
198594,52796	400550,71038	Vierlingsbe	molenbeek	Robinia pseudoacacia

198598,19045	400550,09997	Vierlingsbe	molenbeek	Robinia pseudoacacia
198593,55130	400546,43748	Vierlingsbe	molenbeek	Salix alba
198618,45622	400562,06410	Vierlingsbe	molenbeek	Betula nigra
198628,34494	400566,94742	Vierlingsbe	molenbeek	Aesculus x carnea Briotii
198742,00417	400483,68684	Vierlingsbe	molenbeek	Quercus robur
198782,53571	400494,30806	Vierlingsbe	molenbeek	Juglans regia
198799,38315	400501,38887	Vierlingsbe	molenbeek	Salix alba
198805,48730	400491,37807	Vierlingsbe	molenbeek	Salix alba
198805,97563	400489,42474	Vierlingsbe	molenbeek	Salix alba
198819,77101	400476,72812	Vierlingsbe	molenbeek	Salix alba
198838,44970	400483,93101	Vierlingsbe	molenbeek	Salix alba
198851,14633	400472,94354	Vierlingsbe	molenbeek	Salix alba

198887,77121	400469,52522	Vierlingsbe	molenbeek	Salix alba
195667,22320	403404,85310	Vortum-Mu	sint cornelisstraat 27	Aesculus hippocastanum
194922,43870	403942,13890	Vortum-Mu	haltestraat 2	Tilia europaea Euchlora
194936,80200	403931,56440	Vortum-Mu	haltestraat 2	Tilia europaea Euchlora
196067,54410	403707,41730	Vortum-Mu	Cornelisstraat 3	Quercus robur
196046,06370	403677,73420	Vortum-Mu	Cornelisstraat 5	Tilia platyphyllos
195422,47900	403310,39460	Vortum-Mu	Cornelisstraat 48	Tilia platyphyllos
195419,00530	403309,78050	Vortum-Mu	Cornelisstraat 48	Tilia platyphyllos
195415,10750	403309,47620	Vortum-Mu	Cornelisstraat 48	Tilia platyphyllos
195426,56660	403311,12390	Vortum-Mu	Cornelisstraat 48	Tilia platyphyllos
195434,04780	403299,00960	Vortum-Mu	Cornelisstraat t.o. 48	Pyrus communis (incl. fruit)

195425,19040	403296,60830	Vortum-Mu	Cornelisstraat t.o. 48	Pyrus communis (incl. fruit)
195443,27230	403300,76370	Vortum-Mu	Cornelisstraat t.o. 48	Pyrus communis (incl. fruit)
196791,55030	403516,41040	Vortum-Mu	klein vortum 1	Tilia platyphyllos
196799,28600	403512,75970	Vortum-Mu	klein vortum 1	Tilia platyphyllos
196805,76200	403510,05890	Vortum-Mu	klein vortum 1	Tilia platyphyllos
195437,77090	403284,66790	Vortum-Mu	Cornelisstraat t.o. 48	Pyrus communis (incl. fruit)
195445,31520	403287,27940	Vortum-Mu	Cornelisstraat t.o. 48	Pyrus communis (incl. fruit)
195499,55520	403217,76190	Vortum-Mu	Pastoor Sweensstraat 10	Tilia europaea Euchlora
195502,55130	403220,45840	Vortum-Mu	Pastoor Sweensstraat 10	Tilia europaea Euchlora
195473,63890	403240,23270	Vortum-Mu	Pastoor Sweensstraat 10	Quercus robur

195471,54160	403245,17630	Vortum-Mu	Pastoor Sweensstraat 10	Quercus robur
195470,34320	403250,26960	Vortum-Mu	Pastoor Sweensstraat 10	Quercus robur
196353,38700	403847,35340	Vortum-Mu	de steeg	Castanea sativa
196391,34280	403734,00730	Vortum-Mu	de steeg 8a	Juglans regia
196350,35670	403762,75750	Vortum-Mu	de steeg 6	Juglans regia
196215,58680	403905,11070	Vortum-Mu	Provincialeweg 6a	Pyrus communis (incl. fruit)
196218,86760	403901,61820	Vortum-Mu	Provincialeweg 6a	Pyrus communis (incl. fruit)
196221,61930	403898,44320	Vortum-Mu	Provincialeweg 6a	Pyrus communis (incl. fruit)

Bijlage 2
Artikelen APV vellen en bewaren van houtopstanden voormalige gemeente Sint Anthonis

Afdeling 3. Het bewaren van houtopstanden

Artikel 4:10 Begripsomschrijvingen

1. In deze afdeling wordt verstaan onder:
    a. houtopstand: hakhout, een houtwal of één of meer bomen;
    b. hakhout: een of meer bomen die na te zijn geveld, opnieuw op de stronk uitlopen.
    c. dunning: velling ter bevordering van het voortbestaan van de houtopstand;
    d. bebouwde kom: de bebouwde kom van de gemeente, vastgesteld ingevolge artikel 1, vijfde lid, van de Boswet;
    e. iepziekte: de aantasting van iepen door de schimmel Ophiostoma ulmi (Buism.) Nann (syn. Ceratocystis ulmi (Buism.) C. Moreau);
    f. iepenspintkever: het insect in elk ontwikkelingsstadium, behorende tot de soorten Scolytus scolytus (F.) en Scolytus multistriatus (Marsh) en Scolytus pymaeus;
    g. gebouw: een hoofd- of bijgebouw dat bestemd is voor woondoeleinden.
    h. Bomenlijst: Lijst met beschermwaardige bomen vastgesteld door het voormalige bestuur van Sint Anthonis, waarvan de bomen als monumentale bomen zijn te zien op de Groene Kaart LVC op de gemeentelijke website
2. In deze afdeling wordt onder vellen mede verstaan: rooien met inbegrip van verplanten, alsmede het verrichten van handelingen die de dood of ernstige beschadiging of ontsiering van houtopstand ten gevolge kunnen hebben.

Artikel 4:11 Omgevingsvergunning voor het vellen van houtopstanden

1. Het is verboden zonder vergunning van het bevoegd gezag houtopstand te vellen of te doen vellen.
2. Het verbod geldt niet voor:
    a. wegbeplantingen en eenrijige beplantingen op of langs landbouwgronden, beide voor zover bestaande uit populieren of wilgen, tenzij deze zijn geknot;
    b. fruitbomen enkel geteeld vanuit economisch oogpunt en windschermen om boomgaarden;
    c. sparren, niet ouder dan twaalf jaar, bestemd om te dienen als kerstbomen en geteeld op daarvoor in het bijzonder bestemde terreinen;
    d. kweekgoed;
    e. houtopstand die bij wijze van dunning moet worden geveld;
    f. houtopstand, die gelegen is buiten een bebouwde kom en een zelfstandige eenheid vormt, die:
        - ofwel een grotere oppervlakte beslaat dan 10 are;
        - ofwel bestaat uit rijbeplanting van 20 of meer bomen, gerekend over het totale aantal rijen;
    g. houtopstand die moet worden geveld krachtens de Wet natuurbescherming, of staat op de Unielijst van of krachtens een aanschrijving of last van burgemeester en wethouders;
    h. houtopstand, waarvan de gemeente de eigenares of de rechthebbende is, wanneer het gaat om het vellen van dode/afgestorven bomen;
    i. houtopstand in tuinen of erven behorende bij woningen gelegen binnen de bebouwde kom, voor zover niet voorkomend op de door de gemeenteraad vast te stellen lijst met beschermwaardige bomen (Bomenlijst);

j. houtopstand in tuinen of erven behorende bij woningen gelegen buiten de bebouwde kom, die zich bevindt op een afstand van maximaal 50 meter gemeten vanaf één of meer gebouwen en voor zover niet opgenomen in het Landelijk Register van Monumentale Bomen;

3. De vergunning kan worden geweigerd op grond van:

a. de natuurwaarde van de houtopstand;
b. de landschappelijke waarde van de houtopstand;
c. de waarde van de houtopstand voor stads- en dorpsschoon;
d. de beeldbepalende waarde van de houtopstand;
e. de cultuurhistorische waarde van de houtopstand;
f. de waarde voor de leefbaarheid van de houtopstand;
g. andere redenen van milieubeheer.

4. Het eerste lid is niet van toepassing als de bevoegd gezag toestemming verleent voor het vellen van een houtopstand in verband met een spoedeisend belang voor de openbare orde of een direct gevaar voor personen of goederen.

Artikel 4:12 Aanvraag vergunning

1. De vergunning moet worden aangevraagd door of namens, dan wel met toestemming van degene die krachtens zakelijk recht of door degene die krachtens publiekrechtelijke bevoegdheid gerechtigd is over de houtopstand te beschikken.

Artikel 4:12a Vergunning van rechtswege (vervallen bij raadsbesluit van 20 september 2010)
(gereserveerd)

Artikel 4:12b Bijzondere vergunningsvoorschriften

1. Tot de aan de vergunning te verbinden voorschriften kan behoren het voorschrift dat binnen een bepaalde termijn en overeenkomstig de door het bevoegd gezag te geven aanwijzingen moet worden herplant.
2. Wordt een voorschrift als bedoeld in het eerste lid gegeven, dan kan daarbij tevens worden bepaald binnen welke termijn na de herbeplanting en op welke wijze niet geslaagde beplanting moet worden vervangen.
3. Een vergunning wordt verleend onder de standaardvoorwaarde van feitelijk niet-gebruik tot het moment dat:
   a. de termijn om een bezwaarschrift in te dienen is verstreken zonder dat een bezwaarschrift is ingediend, of
   b. beslist is op een verzoek om voorlopige voorziening dat is ingediend tijdens de termijn om een bezwaarschrift in te dienen.

Artikel 4:12c Herplant-/instandhoudingsplicht

1. Indien houtopstand waarop het verbod tot vellen als bedoeld in deze afdeling van toepassing is, zonder vergunning van het bevoegd gezag is geveld, dan wel op andere wijze teniet is gegaan, kan het bevoegd gezag aan de zakelijk gerechtigde van de grond waarop zich de houtopstand bevond dan wel aan degene die uit anderen hoofde tot het treffen van voorzieningen bevoegd is, de verplichting opleggen te herbeplanten overeenkomstig de door hen te geven aanwijzingen binnen een door hen te stellen termijn.
2. Wordt een verplichting als bedoeld in het eerste lid opgelegd, dan kan daarbij tevens worden bepaald binnen welke termijn na de herbeplanting en op welke wijze niet geslaagde beplanting moet worden vervangen.

3. Indien houtopstand waarop het verbod tot vellen als bedoeld in deze afdeling van toepassing is, in het voortbestaan ernstig wordt bedreigd, kan het bevoegd gezag aan de zakelijk gerechtigde van de grond waarop zich de houtopstand bevindt dan wel aan degene die uit anderen hoofde tot het treffen van voorzieningen bevoegd is, de verplichting opleggen om overeenkomstig de door hen te geven aanwijzingen binnen een door hen te stellen termijn voorzieningen te treffen, waardoor die bedreiging wordt weggenomen.
4. Degene aan wie een verplichting als bedoeld in het eerste tot en met derde lid is opgelegd, alsmede zijn rechtsopvolger, is verplicht daaraan te voldoen.

Artikel 4:12d Schadevergoeding
Indien en voor zover blijkt dat een belanghebbende door de toepassing van artikel 4:11, schade lijdt of zal lijden, die redelijkerwijs niet of niet geheel te zijnen laste behoort te komen en waarvan de vergoeding niet anderszins is verzekerd, kent het bevoegd gezag hem op zijn verzoek een naar billijkheid te bepalen schadevergoeding toe.

Artikel 4:12e Bestrijding iepziekte
1. Indien zich op een terrein één of meer iepen bevinden die naar het oordeel van het bevoegd gezag gevaar opleveren voor verspreiding van de iepziekte of voor vermeerdering van iepenspintkevers is de rechthebbende, indien hij daartoe door het college is aangeschreven, verplicht binnen de bij de aanschrijving vast te stellen termijn:
   a. indien de iepen in de grond staan, deze te vellen;
   b. de iepen te ontschorsen en de schors te vernietigen;
   c. of de niet ontschorste iepen of delen daarvan te vernietigen of zodanig te behandelen dat verspreiding van de iepziekte wordt voorkomen.
2. Het is verboden gevelde iepen of delen daarvan, met uitzondering van geheel ontschorst iepenhout en iepenhout met een doorsnede kleiner dan 4 cm, voorhanden of in voorraad te hebben of te vervoeren.
3. Het bevoegd gezag kan ontheffing verlenen van dit verbod.

Bijlage 3

Artikelen bomenverordening en bijbehorende beleidsregels in verband met vellen en bewaren van houtopstanden voormalige gemeente Cuijk

Bomenverordening gemeente Cuijk 2016

Artikel 1: Begripsomschrijvingen

In deze afdeling wordt verstaan onder:

a.	boom:	een houtige opgaande plant met één of meerdere stammen met een minimale stamdwarsdoorsnede van 10 cm, gemeten op 1,3 meter hoogte boven het maaiveld.
b.	Beschermde boom/bomen:	een boom die is vermeld op de Groene kaart.
c.	Monumentale boom:	beschermde boom met een leeftijd van minimaal 60 jaar, die is opgenomen op de Groene kaart.
d.	Potentieel monumentale boom:	beschermde boom met een leeftijd tot 60 jaar, die is opgenomen op de Groene kaart.
e.	Boomgroep:	minimaal 3 bomen op geringe afstand van elkaar, die zijn opgenomen op de Groene kaart.
f.	Structuurbomen:	een verzameling beschermde bomen, die samen een, al dan niet onderbroken, lijn of andere verbindingsstructuur vormen door het gebied en zijn opgenomen op de Groene kaart.
g.	Boomzone:	een begrensd gebied van beschermde bomen met een specifieke waarde of kwaliteit dat een samenhangend geheel vormt en staat op de Groene kaart.
h.	Houtopstand:	één of meer bomen of boomvormers, of andere houtachtige gewassen, eventueel beschermd.
i.	Groene kaart	topografische kaart, met daarop aangegeven boomzones, structuurbomen, boomgroepen of monumentale bomen, met bijbehorende lijst/register. Indien er een verschil is tussen de kaart en de lijst/het register dan is de kaart doorslaggevend.
j.	Bebouwde kom-Wnb	In het kader van de Wet natuurbescherming (Wnb) vastgestelde bebouwde kom grenzen. Daarbuiten is de Wnb van toepassing.
k.	hakhout:	boomvormers of andere houtachtige gewassen die, na te zijn geknot, tot bij de grond opnieuw op de stronk uitlopen.

l. vellen: rooien; kappen; verplanten; het snoeien van meer dan 20 procent van de kroon of het wortelgestel, met inbegrip van kandelaberen; het verrichten van handelingen, zowel boven- als ondergronds, die de dood of ernstige beschadiging of ontsiering van de beschermde boom ten gevolge kunnen hebben.

m. dunnen: een velling die uitsluitend als een verzorgingsmaatregel ter bevordering van de groei van de overblijvende bomen beschouwd moet worden.

n. monetaire boomwaarde: de financiële waarde van een beschermde boom zoals getaxeerd volgens de meest recente richtlijnen van Nederlandse Vereniging van Taxateurs van Bomen.

o. bomeneffect analyse (BEA): een standaard beoordeling van de gevolgen van voorgenomen activiteiten rond een beschermde boom, op basis van landelijke richtlijnen van de Bomenstichting.

o. bevoegd gezag: bestuursorgaan als bedoeld in artikel 1.1, eerste lid, van de Wet algemene bepalingen omgevingsrecht. Het college van burgemeester en wethouders (hierna 'het college' genoemd) is bevoegd de ontheffing te verlenen..

p. omgevingsvergunning: omgevingsvergunning als bedoeld in hoofdstuk 2 van de Wet algemene bepalingen omgevingsrecht.

Artikel 2: Groene Kaart

1. Het college stelt een groene kaart en register met daarop beschermde bomen vast. De kaart met bijbehorende lijst/ register kan periodiek, naar oordeel van het bevoegd gezag, worden geactualiseerd. De kaart en het bijbehorende lijst/register bevat een samenhangend geheel van:

Boomzones;

- Structuurbomen;
- (Potentieel) Monumentale bomen en/of boomgroep.

2. De kaart bevat de volgende gegevens:
   - eenduidige inmeting van Beschermde boom/bomen;
   - indeling naar categorieën Beschermde boom/bomen: Boomzone (vlak), Structuurboom (lijn) en (Potentieel) Monumentale boom/boomgroep (punt));
   - legenda met toelichting.
3. Het bijbehorend register van beschermde boom/bomen bevat minimaal de volgende gegevens:
   - redengevende beschrijving;
   - soort boom of bomen;
   - standplaats;

- kadastrale gegevens;
- eigendomsgegevens;
- foto's

Artikel 3: Kapverbod

1. Het is verboden Beschermde boom/bomen te vellen of te doen vellen.
2. Het bevoegd gezag kan ontheffing verlenen van het in het eerste lid gestelde verbod.
3. Het in het eerste lid bedoelde verbod behoudens ontheffing geldt verder niet voor:
    a. een beschermde boom/bomen die moet worden geveld krachtens de Wet natuurbescherming of staan op de Unielijst van Exoten, of krachtens een aanschrijving van het college, zulks onverminderd het bepaalde in artikel 10 van deze verordening;
    b. het periodiek vellen van beschermd hakhout ter uitvoering van het reguliere onderhoud;
    c. het periodiek knotten of kandelaberen als noodzakelijke beheermaatregel bij beschermde knotbomen, gekandelaberde bomen of leibomen ter uitvoering van het reguliere onderhoud;
    d. het dunnen van Beschermde boom/bomen, met het doel de overblijvende houtopstand te bevoordelen en dunnen van Structuurbomen ter behoud van de structuur;
    e. wegbeplantingen en eenrijige beplantingen op of langs landbouwgronden, beide voor zover bestaande uit populieren of wilgen, tenzij deze zijn geknot, en zijn gelegen buiten de bebouwde kom- Wnb;
    f. vruchtbomen (vruchtdracht met aantoonbaar economisch doel) en windschermen om boomgaarden, die zijn gelegen buiten de bebouwde kom-Wnb;
    g. fijnsparren, niet ouder dan twaalf jaar, bestemd om te dienen als kerstbomen en geteeld op daarvoor in het bijzonder bestemde terreinen;
    h. kweekgoed;
    i. buiten de bebouwde kom-Wnb staande Beschermde boom, welke deel uitmaakt van Boomzones/bosgebieden, die een zelfstandige eenheid vormen en een grotere oppervlakte beslaan dan 10 are;
    j. buiten de bebouwde kom-Wnb staande Beschermde boom, welke deel uitmaakt van rijbeplanting, die gerekend over het totaal aantal rijen, uit meer dan 20 bomen bestaat.

Artikel 4: Criteria

1. Het bevoegd gezag kan de ontheffing om te vellen weigeren of onder voorschriften verlenen.

2. Een ontheffing voor het vellen van een Beschermde boom kan, slechts bij uitzondering worden verleend indien:

   a. een zwaarwegend algemeen maatschappelijk belang opweegt tegen duurzaam behoud van de Beschermde boom en alternatieven voor behoud uitputtend zijn onderzocht of;
   b. naar boomdeskundige maatstaven instandhouding niet langer verantwoord is ter voorkoming van letsel of schade of;
   c. als gevolg van duurzame meervoudige ernstige overlast, een persoonlijk zwaarwegend belang opweegt tegen duurzaam behoud van de Beschermde boom/bomen en alternatieven voor behoud uitputtend zijn onderzocht of;
   d. het kwijnende Monumentale bomen of kwijnende Structuurbomen betreft of;
   e. het normaal bosbeheer betreft voor bomen in de Boomzone, ter bevordering van duurzame instandhouding van de boomzone.

3. Het bevoegd gezag kan toestemming geven tot direct vellen indien sprake is van acuut gevaar of vergelijkbaar spoedeisend belang van openbare orde en veiligheid.

Artikel 5: Aanvraag

1. De ontheffing moet schriftelijk en gemotiveerd worden aangevraagd, door of namens dan wel met toestemming van degene, die krachtens zakelijk recht of door degene die krachtens publiekrechtelijke bevoegdheid gerechtigd is over de beschermde boom/bomen te beschikken.

2. Indien vanwege een project of ander werk van zwaarwegend maatschappelijk belang ontheffing aangevraagd wordt, maakt een Bomeneffect-analyse (BEA) onderdeel uit van de aanvraag. Deze analyse is opgesteld door een onafhankelijke en gecertificeerde boomdeskundige. Ook een overzicht van overige toestemmingen, ontheffingen en vergunningen, die nodig zijn voor de uitvoering van het project, maakt onderdeel uit van de aanvraag.

3. Indien voorkoming van schade of letsel, overlast of kwijnende Monumentale bomen, de reden van de aanvraag is, maakt een boomkundig rapport opgesteld door een gecertificeerd boomdeskundige, onderdeel uit van de aanvraag.

Artikel 6: Intrekking of wijziging

De ontheffing of vergunning kan worden ingetrokken of gewijzigd:

a. indien onjuiste of onvolledige gegevens ter verkrijging ervan zijn verstrekt;

b. indien na het verlenen, op grond van verandering van inzichten of omstandigheden opgetreden na verlening, wijziging of intrekking noodzakelijk is vanwege het belang of de belangen ter bescherming waarvan ontheffing of vergunning is vereist;

c. indien beperkingen, die aan de ontheffing of vergunning zijn gesteld, zijn of worden vervuld;

d. indien van de ontheffing of vergunning geen gebruik wordt gemaakt binnen een daarin

gestelde termijn of indien deze termijn ontbreekt, binnen een redelijke termijn.

Artikel 7: Vervaltermijn

1. De omgevingsvergunning vervalt indien niet binnen maximaal drie jaar na het onherroepelijk zijn van de omgevingsvergunning gebruik is gemaakt, tenzij een langere termijn noodzakelijk is vanwege de voorzienbare langere uitvoeringstermijn van een project.
2. In het geval het een omgevingsvergunning voor het vellen van meer dan één Beschermde boom betreft, is de omgevingsvergunning voor alle Beschermde bomen slechts drie jaar geldig, ook als in fasen geveld wordt of één of enkele beschermde bomen al geveld zijn, behoudens de in het eerste lid gestelde bevoegdheid tot het voorschrijven van een langere termijn.

Artikel 8: Bijzondere ontheffingsvoorschriften

1. Tot de aan de omgevingsvergunning te verbinden voorschriften kan in uitzonderlijke gevallen het voorschrift behoren dat binnen een bepaalde termijn en overeenkomstig het bevoegd gezag te geven aanwijzingen moet worden herplant.
2. Indien niet ter plaatse kan worden herplant, kan aan de vergunning het voorschrift worden verbonden dat een geldelijke bijdrage gestort dient te worden in de gemeentelijke voorziening.
3. In het voorschrift als bedoeld in het tweede lid wordt telkens bepaald binnen welke termijn na de herplant en op welke wijze niet aangeslagen herplant moet worden vervangen.
4. Tot de aan de omgevingsvergunning te verbinden voorwaarden kan het voorschrift behoren dat pas tot vellen van de Beschermde boom/bomen op en bij bouw- en aanlegwerken of andere ruimtelijke herinrichting of reconstructie mag worden overgegaan, indien andere toestemmingen, ontheffingen, vergunningen of ruimtelijke ordeningsprocedures onherroepelijk geworden zijn, of de feitelijke en financiële voortgang van de werken voldoende gewaarborgd is.
5. Degene aan wie een voorschrift of een verplichting als bedoeld in dit artikel is opgelegd, alsmede diens rechtsopvolger, is verplicht daaraan te voldoen.

Artikel 9: Beleidsregels

Het college kan ter uitvoering van deze regeling nadere beleidsregels vaststellen.

Artikel 10: Herplant-/instandhoudingplicht

1. Indien een Beschermde boom of deel daarvan waarop het verbod tot vellen van toepassing is, zonder omgevingsvergunning van het bevoegd gezag is geveld, dan wel op andere wijze teniet is gegaan, kan het bevoegd gezag aan de zakelijk gerechtigde tot de grond waarop zich de Beschermde boom bevond dan wel aan degene die uit andere hoofde tot het treffen van voorzieningen bevoegd is, de verplichting opleggen te

herplanten overeenkomstig de door hen te geven aanwijzing binnen een door hen te stellen termijn.

2. Indien niet ter plaatse kan worden herplant wordt een financiële bijdrage gestort in de gemeentelijke voorziening.

3. Wordt een verplichting als bedoeld in het eerste lid opgelegd, dan wordt telkens bepaald binnen welke termijn na de herplant en op welke wijze niet aangeslagen herplant moet worden vervangen.

4. Indien een Beschermde boom, waarop het verbod tot vellen van toepassing is, in het voortbestaan ernstig wordt bedreigd, kan het bevoegd gezag aan de zakelijk gerechtigde van de grond waarop zich de Beschermde boom bevindt dan wel aan degene die uit andere hoofde tot het treffen van voorzieningen bevoegd is, de verplichting opleggen om:

a. overeenkomstig de door hen te geven aanwijzingen binnen een door hen te stellen termijn voorzieningen te treffen, waardoor die bedreiging wordt weggenomen en;

b. een Bomeneffect-analyse (BEA) op te stellen en aan te bieden aan het bevoegd gezag.

5. Degene aan wie een voorschrift of een verplichting als bedoeld in dit artikel is opgelegd, alsmede diens rechtsopvolger, is verplicht daaraan te voldoen.

Artikel 11: Schadevergoeding

Indien en voor zover blijkt dat een belanghebbende door de toepassing van artikel 4 (bij niet verlenen van ontheffing op het kapverbod), schade lijdt of zal lijden, die redelijkerwijs niet of niet geheel te zijnen laste behoort te komen en waarvan de vergoeding niet anderszins is verzekerd, kent het bevoegd gezag hem op zijn verzoek een naar billijkheid te bepalen schadevergoeding toe.

Artikel 12: Afstand tot erfgrenslijn

De afstand als bedoeld in artikel 5:42 Burgerlijk wetboek is vastgesteld op 0,5 meter voor bomen, en op nihil voor heggen en heesters.

Artikel 13: Bestrijding van boomziekten

1. Indien zich op een terrein één of meer bomen bevinden die, naar het oordeel van het bevoegd gezag, gevaar opleveren van verspreiding van een boomziekte of voor vermeerdering van de ziekteverspreiders zoals insecten, is de rechthebbende, indien hij daartoe door het bevoegd gezag is aangeschreven, verplicht binnen de bij aanschrijving vast te stellen termijn:

    1. de boom/bomen te vellen;

    2. conform richtlijnen van het college de gevelde boom/bomen direct zodanig de behandelen dat verspreiding van de boomziekte wordt voorkomen.

2. Het is verboden gevelde boom/bomen of delen daarvan voorhanden of in voorraad te hebben of te vervoeren, indien het een boomsoort betreft die de desbetreffende boomziekte kan verspreiden.
3. Het college kan vergunning verlenen van het onder het tweede lid van dit artikel gestelde verbod.
4. Het niet voldoen aan de in het eerste lid bedoelde aanschrijving biedt een basis voor de toepassing van bestuursdwang, waarbij de noodzakelijke werkzaamheden, voor risico en voor rekening van aangeschrevene, door of namens de gemeente kunnen worden verricht.

Artikel 14: Bescherming publieke Houtopstand

1. Het is verboden om Houtopstand die publiek eigendom zijn:
   - te beschadigen, te bekladden of te beplakken;
   - te snoeien, behoudens door het bevoegde gezag opgedragen boomverzorgende taken.
2. Het is verboden om een of meer voorwerpen in of aan een openbare Houtopstand aan te brengen of anderszins te bevestigen, behoudens vergunning van het bevoegd gezag.

Artikel 15: Strafbepaling

1. Degene aan wie een voorschrift als bedoeld in deze verordening is opgelegd, alsmede diens rechtsopvolger, is gehouden dienovereenkomstig te handelen.
2. Hij die handelt in strijd met artikel 3, eerste lid, dan wel een voorschrift onderscheidenlijk een verplichting als bedoeld in het vorige lid niet na komt, wordt gestraft met hechtenis van ten hoogste twee maanden of een geldboete van de tweede categorie. Tevens kan een rechterlijke veroordeling op grond van dit artikel openbaar gemaakt worden. Bij de strafmaatbepaling kan rekening worden gehouden met de boomwaarde.
3. Degene, die handelt in strijd met het bij of krachtens artikel 13 tweede lid, of artikel 14 eerste en tweede lid bepaalde wordt gestraft met een hechtenis van ten hoogste twee maanden of een boete van de tweede categorie. Tevens kan een rechterlijke veroordeling op grond van dit artikel openbaar gemaakt worden. Bij de strafmaatbepaling kan rekening worden gehouden met de boomwaarde.

Artikel 16. Toezicht

Met het toezicht op de naleving van het bepaalde bij of krachtens deze verordening zijn belast de bij besluit van Burgemeester en wethouders of burgemeester aangewezen personen.

Artikel 17: Verstrekking Omgevingsvergunning

1. In het geval van gemeentelijke beschermde boom/bomen wordt de verleende omgevingsvergunning verstrekt aan de aanvrager en tegelijkertijd een kopie van de omgevingsvergunning aan de beheerder van de Beschermde boom/bomen.

Artikel 19: Slotbepaling

1. Deze verordening kan worden aangehaald als: Bomenverordening gemeente Cuijk 2016.
2. Zij treedt in werking met ingang van de dag na de dag van bekendmaking. Op datzelfde tijdstip vervalt de voorgaande, in december 2013 vastgestelde, Bomenverordening gemeente Cuijk 2014.
3. De vergunningsaanvragen die zijn ingediend vóór de in artikel lid 2 van dit artikel genoemde datum van inwerkingtreding, vallen onder het recht van de bomenverordening, die van kracht was voorafgaand aan deze verordening.
4. In gevallen waarin deze regeling niet voorziet, treft het bevoegd gezag de nodige voorzieningen en/of neemt zij de nodige beslissingen, één en ander mede in overleg met de belanghebbende.

Beleidsregels Bomenverordening gemeente Cuijk

Artikel 1: Begripsomschrijvingen

Voor de toepassing van deze beleidsregels wordt verstaan onder:

1. Mor: Ministeriële regeling omgevingsrecht
2. Verordening: Bomenverordening gemeente Cuijk 2016.
3. Kaart: De Groene kaart waarop alle beschermde bomen

staan waarop het kapverbod van toepassing is zoals is bepaald in art. 3, lid 1 van de Bomenverordening gemeente Cuijk 2016.

4. Beschermde boom/bomen: een boom die is vermeld op de Groene kaart.
5. Monumentale boom: beschermde boom met een leeftijd van minimaal 60 jaar, staand op de gemeentelijk monumentale bomenlijst en is opgenomen op de Groene kaart .
6. Potentieel monumentale boom: beschermde boom met een leeftijd tot 60 jaar, staand op de gemeentelijk monumentale bomenlijst en is opgenomen op de Groene kaart.
7. Boomzone: een begrensd gebied van beschermde bomen met een specifieke waarde of kwaliteit dat een samenhangend geheel vormt en staat op de Groene kaart. Bijvoorbeeld een landschapselement, landgoed, wijkpark, bos, buitenplaats.
8. structuurbomen: Hier worden alle structuurbomen van de overheid bedoeld, waarop deze beleidsregels van toepassing zijn, zoals deze zijn opgenomen in het Groenstructuurplan

‘groen voor iedereen’. Andere voorbeelden: laanbomen, houtwallen, dijkbeplanting.

9. houtopstand: één of meer bomen of boomvormers, of andere houtachtige gewassen, eventueel beschermd.

10. Boomkundig rapport: Een rapportage van een boomkundig onderzoek naar de gesteldheid/vitaliteit en conditie van een boom met beantwoording van de onderzoeksvragen conform artikel 6. Een dergelijk onderzoek wordt naar boomdeskundige maatstaven uitgevoerd door een gecertificeerd boom veiligheidscontroleur (B.V.C.);

11. hakhout: boomvormers of andere houtachtige gewassen die, na te zijn

geknot, tot bij de grond opnieuw op de stronk uitlopen.

12. vellen: rooien; kappen; verplanten; het snoeien van meer dan 20

procent van de kroon of het wortelgestel, met inbegrip van kandelaberen; het verrichten van handelingen, zowel boven- als ondergronds, die de dood of ernstige beschadiging of ontsiering van de beschermde boom ten gevolge kunnen hebben.

13. dunnen: een velling die uitsluitend als een verzorgingsmaatregel ter

bevordering van de groei van de overblijvende bomen beschouwd moet worden.

14. monetaire boomwaarde: de financiële waarde van een beschermde boom zoals getaxeerd volgens de meest recente richtlijnen van Nederlandse Vereniging van Taxateurs van Bomen.

15. bomen effect analyse (BEA): een gestandaardiseerde beoordeling van de gevolgen van voorgenomen activiteiten rond een beschermde houtopstand, uitgevoerd door een gecertificeerd Europian Tree Technician (E.T.T.), met als doel te onderzoeken of het mogelijk en zinvol is om de houtopstand te behouden voor integratie in (nieuw)bouwprojecten of voorgenomen activiteit. Daarbij beoordeelt de BEA mogelijke nadelige effecten van bouw of aanleg in de nabijheid de houtopstand en wordt de bestaande situatie van de houtopstand geanalyseerd en worden alle risico’s voor de beschermde bomenbestand geïnventariseerd. Ruimtelijke en boomtechnische alternatieve maatregelen worden onderzocht op haalbaarheid, zodat beoordeeld kan worden wat nodig is om de bomen ter plaatse dusdanig te beschermen dat ze als waardevolle beschermde houtopstand behouden kunnen blijven.

Artikel 2: Groene kaart

1. In geval van een verschil tussen kaart en register is de kaart doorslaggevend, omdat deze het duidelijkst de ruimtelijke effecten weergeeft.

2. De kaart zie hieronder afgebeeld, tevens raadpleegbaar op de gemeentelijke website " Groene kaart LVC" , zal als onderdeel van alle beslissingen in het omgevingsbeleid meegewogen worden.

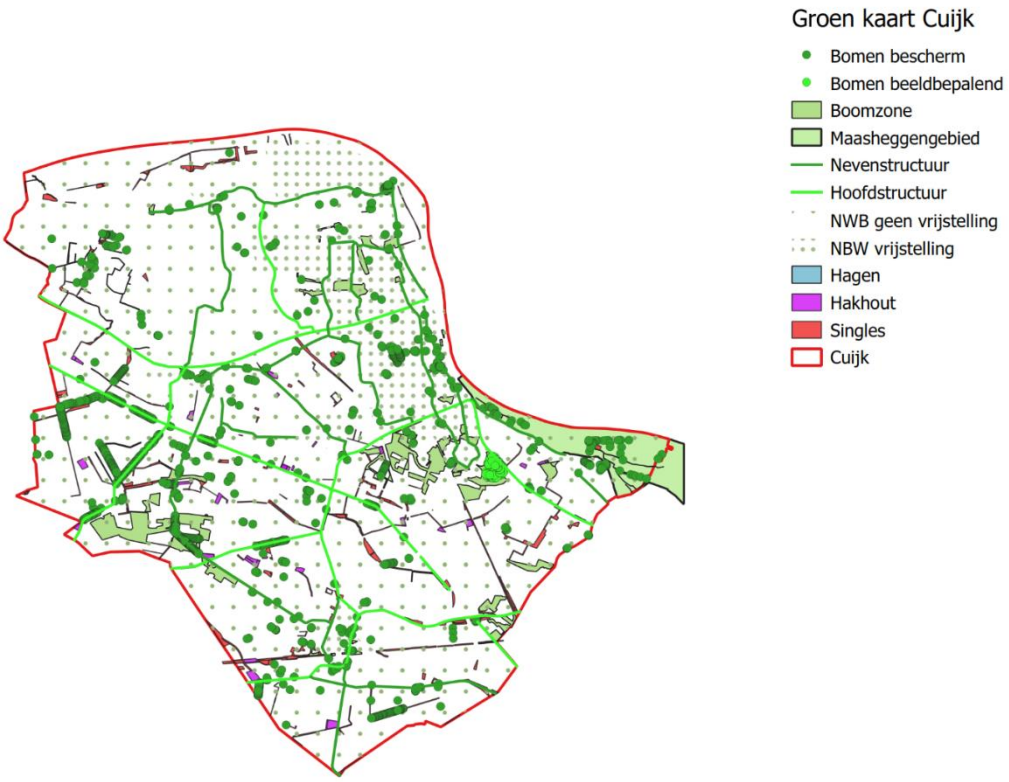

Artikel 3: Voordracht voor plaatsing of verwijdering in het register / op de Groene kaart

1. Belanghebbenden kunnen een boom voordragen voor opname of verwijdering op de lijst met Beschermde boom/bomen, mits de eigenaar van de boom daarmee instemt.
2. De voordracht moet schriftelijk gebeuren aan het college van burgemeester en wethouders. De voordracht moet gemotiveerd zijn en voorzien van een duidelijke beschrijving van de locatie van de boom en ondertekend door de voordrager en de eigenaar.
3. De voordracht wordt beoordeeld, zodra naar oordeel van het college van burgemeester en wethouders aanleiding is voor actualisatie van de Groene kaart.
4. Het besluit voor plaatsing of verwijdering wordt bekend gemaakt aan de eigenaar en aan degene die de voordracht heeft gedaan. Tegen dit besluit is bezwaar en beroep mogelijk op grond van de Algemene wet bestuursrecht.
5. Het besluit wordt gepubliceerd in een lokaal dag-, nieuws- of huis-aan-huisblad en op de gemeentelijke website.

6. Nadat het besluit onherroepelijk is geworden worden het register en de Groene kaart aangepast.

Artikel 4. Ontheffing op kapverbod

In de Bomenverordening is bewust gekozen voor een ontheffingsstelsel in plaats van een vergunningenstelsel om aan te geven dat in beginsel een ontheffing slechts bij hoge uitzondering wordt verleend. Ook bij interpretatieverschillen, bij gerede twijfel of bij tegenstrijdige deskundigenadviezen en vergelijkbare randgevallen geldt dat de ontheffing niet wordt verleend. Een ontheffing is dus een uitdrukking van een juridisch voorzorgsbeginsel. Dit in tegenstelling tot een vergunningstelsel met weigeringsgronden, die bij twijfelgevallen in beginsel wel verleend wordt.

Indien voor een Beschermde boom een herplantplicht wordt opgelegd zal voor de kap van de herplant wederom een kapverbod gelden. Een aanvraag tot ontheffing van dit kapverbod zal aan dezelfde criteria worden getoetst als waaraan de aanvraag tot ontheffing van het kapverbod van de oorspronkelijke Beschermde boom diende te worden getoetst.

Er wordt voor het kapverbod geen onderscheid gemaakt tussen vitale en afgestorven beschermde houtopstand.

Artikel 5 De aanvraag

Om een ontheffing op het kapverbod te kunnen verkrijgen dient een omgevingsvergunning te worden aangevraagd. De aanvraag dient aan onderstaande indieningsvereisten te voldoen.

De algemene indieningsvereisten bij een aanvraag voor omgevingsvergunning staan in artikel 1.3 van de Mor en zijn verplicht voorgeschreven.

Hoofdstuk 7 van de Mor vermeldt bijzondere indieningsvereisten, die van belang zijn bij een ontheffingsaanvraag op het verbod tot vellen van beschermde bomen.

Art 7.3 Mor luidt als volgt:

1. In of bij de aanvraag om een vergunning met betrekking tot het vellen van houtopstand, als bedoeld in artikel 2.2, eerste lid, aanhef en onder g. van de wet (Wabo), identificeert de aanvrager op de aanduiding als bedoeld in artikel 2.3, tweede lid, van deze regeling (Mor), iedere houtopstand (boom/bos/bomengroep/bomenrij) waarop de aanvraag betrekking heeft met een nummer.

2. In of bij de aanvraag als bedoeld in het eerste lid, vermeldt de aanvrager per genummerde houtopstand:
   a. de soort houtopstand/boom/bomen;
   b. de locatie van de houtopstand op het voor-, zij- dan wel achtererf;
   c. de diameter in centimeters, gemeten op 1,3 meter vanaf het maaiveld;
   d. de mogelijkheid tot herplanten alsmede het eventuele voornemen om op een daarbij te vermelden locatie tot herbeplanten van een daarbij te vermelden aantal soorten over te gaan.

De aanvraag dient ten minste voorzien te zijn van onderstaande aanvullende indieningsvereisten:

1) De locatie aanduiding van de te vellen beschermde boom (voorzien van een nummer) wordt ondersteund met behulp van een situatietekening, kaart, foto's of andere geschikte middelen;

2) Motivering* van de aanvraag: "om welke reden(-en) wordt de aanvraag ingediend"

2.1) Indien de aanvraag vanwege bouw of ander werk van maatschappelijk algemeen belang is vormt de Bomen Effect Analyse (BEA) een onderdeel van de aanvraag. Deze is uitgevoerd door een Europian Tree Technician (E.T.T.). Ook een overzicht van overige toestemmingen, ontheffingen en vergunningen, die nodig zijn voor de uitvoering van het project, maakt onderdeel uit van de aanvraag;

2.2) Indien de aanvraag kwijnende monumentale bomen betreft en/of instandhouding naar boomdeskundige maatstaven onverantwoord ter voorkoming van schade of letsel, dan is een boomkundig rapport onderdeel van de aanvraag, opgesteld door een gecertificeerd boom-veiligheidscontroleur (B.V.C.);

2.3) Indien de aanvraag te maken heeft met duurzame ernstige, meervoudige overlast die niet anders te bestrijden is dan door rooien van de boom/ bomen, dan is een boomkundige rapportage onderdeel van de aanvraag, opgesteld door een gecertificeerd boom-veiligheidscontroleur (B.V.C.);

Artikel 6: Criteria

1. Tot zwaarwegend algemeen maatschappelijk belang behoren:

   a. Bouw en andere werkzaamheden van algemeen belang

Een project van algemeen belang dat in beginsel alle inwoners van een kern of bebouwingscluster voordeel oplevert en de steun heeft van het College van burgemeester en wethouders kan gezien worden als een zwaarwegend algemeen/maatschappelijk belang. Daarnaast is gekeken naar alternatieve ruimtelijke en boomkundige oplossingen om de beschermde boom/bomen te behouden en als onmogelijk of zeer onwenselijk zijn aangemerkt..

1) Een bomen effect analyse (BEA) over de ruimtelijke inpassing van de beschermde boom/bomen en/of alternatieven voor boombescherming wordt ter motivering bij de aanvraag ingediend.

2) De BEA wordt door een onafhankelijk en gecertificeerd boomdeskundige Europian Tree Technician (E.T.T.) opgesteld.

   b. Voorkoming van schade of letsel of zwaarwegende meervoudige ernstige overlast

Bepaalde verschijnselen die worden veroorzaakt door bomen (blad- en vruchtval) of samengaan met de aanwezigheid van bepaalde boomsoorten (wortelopdruk, honingdauw, eikenprocessierups) kunnen als overlast worden ervaren. De meeste natuurlijke en/of seizoengebonden overlast wordt niet als zwaarwegend aangemerkt en dient getolereerd te worden.

Slechts in een beperkt aantal gevallen zal deze overlast zo zwaarwegend zijn dat dit reden is voor het verlenen van een ontheffing op het kapverbod het kappen van een beschermde boom/bomen:

- indien schade aan bouwwerken ontstaat die redelijkerwijs niet te voorkomen is door andere oplossingen dan rooien van de boom of
- er sprake is van duurzame ernstige, meervoudige overlast die niet anders te bestrijden is dan door rooien van de boom/ bomen.

In beide gevallen geldt dat:

1) eerst aantoonbaar gekeken is naar alternatieve ruimtelijke en boomkundige oplossingen om de beschermde boom te behouden;

2) de beoordeling naar boomdeskundige maatstaven voor instandhouding van de boom/bomen wordt door een onafhankelijk en gecertificeerd boomdeskundige (B.V.C.) uitgevoegd, die deze vastlegt in een boomkundige rapportage, die ter motivering bij de aanvraag wordt ingediend;

3) toestemming van het College van burgemeester en wethouders noodzakelijk is voor het verlenen van een ontheffing in verband met overlast.

2. Kwijnende bomen:

a. kwijnende bomen met natuurlijk proces van onomkeerbaar verval

Een Monumentale boom heeft gezondheid als basis eigenschap, waarbij het uitgangspunt is dat de boom een toekomstverwachting heeft van meer dan 10 jaar. Ouderdom komt echter met gebreken, waarbij de vraag is, wanneer?

Oude bomen kunnen door natuurlijke processen gaan kwijnen (bv. ouderdom, ziekte of zwam-/schimmelaantasting). Het gevolg is een verminderde toekomst verwachting, waardoor de boom binnen een termijn van enkele jaren gevaarlijk kan worden. Hier is dan sprake van een kwijnende boom. Uit de rapportage moet blijken dat de oorzaak van het ontstane verval *natuurlijk* is (ouderdom of zwammen) en onderzocht moet zijn of dit natuurlijke verval omkeerbaar is. Een kwijnende Monumentale boom kan gekapt worden indien als gevolg van natuurlijke processen ontstaan van onomkeerbaar verval van deze boom de toekomstverwachting niet langer kan geschat wordt dan 10 jaar.

Daarbij geldt dat:

1) Het boomkundig rapport is opgesteld door een gecertificeerd boomdeskundige (B.V.C.) en ter motivering van de aanvraag wordt ingediend;

2) In het boomkundig rapport staat door welk natuurlijk proces de boom staat te kwijnen. (bv. Ouderdom, ziekte of aantastingen) In het rapport is aantoonbaar gekeken naar alle alternatieve ruimtelijke en boomkundige oplossingen (bijvoorbeeld snoeien, omgeving aanpassen, of stabiliseringsmaatregelen), zodat de beschermde boom langer dan 10 jaar verantwoord is te behouden en deze alternatieven zijn als onmogelijk of zeer onwenselijk aangemerkt,

3) De rapportage heeft een conclusie ten aanzien van de omkeerbaarheid van het verval van de Monumentale boom en de toekomstverwachting in jaren uitgedrukt;

b. Kwijnende bomen in de bomenstructuur

Ten behoeve van het behoud van vitale structuurbomen behoudt het bevoegd gezag zich het recht voor om bomen, vanuit boombeheertechnisch oogpunt, behorende tot de structuurbomen, welke in een slechte technische staat verkeren, te vellen en/of te vervangen, of in geval van Structuurbomen, die niet gemeentelijk eigendom zijn, hiervoor een ontheffing te verlenen.

Het college hanteert de volgende richtlijn:

- Tot het achtste jaar na aanplant bestaat de mogelijkheid een kwijnende boom te vervangen. Herplant vindt plaats met een boom van dezelfde boomsoort met een boommaat die gelijk is aan de maat van de overige nog vitale bomen binnen de structuurbomen, mits deze van gelijke leeftijd zijn als de kwijnende boom.
- Indien de kwijnende boom een boom in een rij/groep oudere bomen betreft, dan bestaat de herplant uit een boom van dezelfde boomsoort met een boommaat gelijk aan die van de kwijnende boom.
- Vanaf het achtste jaar na aanplant dient de oplossing in eerste instantie te worden gezocht in onderhoudsmaatregelen, zoals groeiplaatsverbetering. Wanneer onderhoudsmaatregelen hebben plaatsgevonden, wordt de boom de eerstvolgende drie jaren, jaarlijks gecontroleerd via een V.T.A.-controle (Visual Tree Assessment). Indien na deze drie jaar blijkt, dat de boom er in vitaliteit niet op vooruit is gegaan, of er zelfs op achteruit is gegaan, dan wordt alsnog overgegaan tot herplant.
- Wanneer meer dan 10 jaar leeftijdsverschil zit tussen de te herplanten boom en de aanwezige structuurboom, dan wordt herplant achterwege gelaten.
- Indien het aantal bomen binnen de structuurbomen door uitval is gereduceerd tot minder dan de helft van het oorspronkelijke aantal bomen, dan dienen de uitgevallen/gekapte bomen alsnog vervangen te worden (maat 30/35).
- Ter behoud van structuurbomen met achterstallig onderhoud mogen deze enkel en alleen op aanwijzen van een bomendeskundige meer dan 20% worden gesnoeid;

3. Boomzones:

Voor het kappen van bomen binnen de aangegeven boomzones worden de regels gehanteerd zoals opgenomen bij de Wet natuurbescherming, hoofdstuk bewaren van houtopstanden.

- Bij normaal bosbeheerwerkzaamheden ter behoud van het overstaande bos wordt uitgegaan wordt van natuurlijke herstel van het bos binnen drie jaar. Indien na drie jaar geen herstel is ontstaan dan dient alsnog herplant te worden uitgevoerd.
- Indien om andere redenen in boomzones bomen gekapt dienen te worden, dan kan een ontheffing worden verleend, indien het specifieke groene karakter zoals beschreven in het Groenstructuurplan van de boomzone als geheel, of het

cultuurhistorisch waardevolle karakter van waardevolle landschapselementen, niet in onevenredige mate wordt aangetast. Daarbij dient aantoonbaar gekeken te zijn naar alternatieve ruimtelijke en boomkundige oplossingen om de beschermde boom of landschapselement te behouden en gemotiveerd als onwenselijk zijn aangemerkt. Afhankelijk van de situatie kan een herplantverplichting ter behoud van het specifieke groene of cultuurhistorisch waardevolle karakter worden opgenomen in de omgevingsvergunning.

- Indien het aantal bomen binnen de boomzone door uitval/kap is gereduceerd tot minder dan de helft van het oorspronkelijke aantal bomen, dan dienen de uitgevallen/gekapte bomen alsnog vervangen te worden (levermaat minimaal 18/20 cm stamomtrek)
- Bomen op erven dienen tezamen een kroondichtheid te hebben van minimaal 50 %. Bij minder dan 50% kroondichtheid wordt voor elke te kappen boom, 1 boom als herplantplicht opgelegd (minimale levermaat 18/20 stamomtrek, soort is afhankelijk van de locatie).

Artikel 7: Noodkap bij acuut gevaar

Indien sprake is van gevaarzetting kan direct tot velling worden overgegaan. Het argument gevaarzetting is voorbehouden aan houtopstanden die als gevolg van schade (bijv. storm-bliksem of aanrijschade) of aantasting (bv. ziekte, schimmels, ongedierte) in een vergevorderd stadium een acuut gevaar vormen voor personen of de omgeving. Voor het vellen van houtopstand die symptomen van verval vertoont maar geen acuut gevaar vormt dient een ontheffing op het kapverbod te worden aangevraagd.

De reden van de noodkap en de toestemming worden schriftelijk vastgelegd. De toestemming bevat conform de Beslisboom Herplantplicht (figuur 1) wel of geen herplantverplichting.

Het bevoegd gezag kan op bovenstaande wijze toestemming geven tot het direct vellen van een beschermde boom/bomen voor een noodkap.

Artikel 8: Herplantplicht

1. Herplantplicht bomen

Indien uit de beslisboom in figuur 1 naar voren komt, dat herplant verplicht is, dus een “ja” is genoteerd dan gelden de hieronder vermelde uitgangspunten:

a) Herplant bomen

• De herplant dient plaats te vinden op hetzelfde perceel als waar de te vellen boom staat, of elders op basis van een onderbouwd plan en

• De te herplanten boom dient in potentie te voldoen aan de beoordelingscriteria voor de aan de Groene kaart gekoppelde lijst van Beschermde bomen, die ook voor de te vellen boom van toepassing waren. Bij een te vellen boom, die bijvoorbeeld beeldbepalend was voor het straatbeeld aan de voorzijde van een huis, zal de te herplanten boom ook aan de voorzijde van het huis geplant dienen te worden, zodat deze in potentie beeldbepalend is in het straatbeeld

en daarmee aan de beoordelingscriteria voldoet, die van toepassing waren op de te vellen boom.

• Indien de beschermde Boom zonder vergunning geveld is bestaat de herplantplicht uit het planten van een boom met een minimale boommaat 40-50 cm (stamomtrek gemeten op 1 meter vanaf maaiveld).

• Indien de Beschermde boom monumentaal is en vanwege maatschappelijk belang of menselijk falen geveld is/wordt, bestaat de herplantplicht uit het planten van een boom met een minimale boommaat 35-40 cm (stamomtrek gemeten op 1 meter vanaf maaiveld).

Randvoorwaarden en uitzonderingen:

• Indien een duidelijke cultuurhistorische relatie bestaat tussen een boomsoort en het gebouw of object, dat ernaast staat, dan zal de herplant uit dezelfde boomsoort of een beter op de locatie passende cultuurvariëteit van de boomsoort dienen te bestaan. In alle andere gevallen bestaat de mogelijkheid een andere boom uit dezelfde grootteklasse (1ste, 2de of 3de) als de te vellen Beschermde boom te herplanten;

• Indien blijkt dat er onvoldoende ruimte beschikbaar is voor herplant van een boomsoort, dan kan worden gekozen voor een andere boomsoort uit dezelfde grootteklasse. Indien dit niet mogelijk is, mag gekozen worden voor een lagere klasse die wel past in de beschikbare ruimte;

Voldoende ruimte: bomen dienen meer dan ¾ kroondiameter van de gevel van een gebouw af te staan. De hoofdstam van de boom en de meest nabijgelegen gevel moeten minimaal ¾ van de totale uiteindelijke kroondiameter bedragen. Lei- en knotbomen zijn hiervan uitgesloten;

• Voor de herplant van een boom met een natuurlijke vorm geldt, dat de herplant ook bestaat uit een boom met een natuurlijke vorm (zijnde geen bolboom, leiboom, knotboom of anderszins kunstmatig in vorm gehouden boom);

• Voor de herplant van een knotboom of leiboom geldt, dat, indien de situatie dit toelaat, ook voor een boom met natuurlijke groeiwijze gekozen kan worden;

• Voor herplant van een potentieel monumentale boom geldt dat de maat van de herplant gelijk is aan de maat van de gevelde/te vellen boom;

• Indien de herplant niet op hetzelfde perceel kan plaatsvinden, dan dient te worden overgegaan op financiële herplant, tenzij de boomeigenaar met een voor de gemeente als redelijk te beschouwen herplantlocatie komt.

Nb: Met betrekking tot de grootteklassen van bomen wordt een indeling gehanteerd die is afgeleid van de boomsoortkeuze bij

de toepassing van straatbomen (Van Loon, 2003):

1ste grootte: bomen die hoger dan 18 meter kunnen worden;

2de grootte: bomen die tussen de 10 en 18 meter hoog kunnen worden;

3de grootte: bomen die maximaal 10 meter hoog kunnen worden.

b) Financiële herplant bomen

De financiële herplant dient te resulteren in een daadwerkelijke herplant van bomen elders binnen een termijn van drie jaar.

Voor de vaststelling van de hoogte van de financiële herplant worden de richtbedragen, die gehanteerd worden door de Nederlandse Vereniging van Taxateurs van Bomen (NVTB), gebruikt.

Het bedrag voor de financiële herplant bestaat uit:

a) de aanschaf van de te herplanten boom en

b) de kosten voor de aanplant van de boom en

c) de kosten voor de nazorg in de drie daarop volgende jaren en

d) de kosten voor het beheer van de boom totdat deze dezelfde functie vervuld als de boom waarvoor al dan niet vergunning van het kapverbod is verleend.

Beslisboom herplantplicht

verwijderingbelang beschermde boom	**achterliggende reden**	**herplantverplichting** **gemeente**	**particulier**
acuut gevaar	Natuurgeweld*1	nee	nee
acuut gevaar	menselijk falen*2	ja	ja
maatschappelijk algemeen belang	bouw- of andere werkzaamheden	ja	ja
Kwijnende monumentale boom	Onomkeerbaar natuurlijk verval	nee	nee
zwaarwegende overlast	Overlast*3	ja	nee
Kwijnende structuurboom		Zie art. 6 lid 2b	Zie art. 6 lid 2b
Boomzone		zie art. 6 lid 3.	zie art. 6 lid 3.

Figuur 1: beslisboom wel of geen herplantverplichting.

Nb:

* 1 Natuurgeweld: die omstandigheden, die niet het gevolg zijn van direct menselijk falen of worden veroorzaakt door ziekten of aantastingen. Voorbeelden zijn blikseminslag en storm.

* 2 Menselijk falen: alle menselijke ingrepen of de afwezigheid daarvan, die maken dat een boom dood gaat/is of acuut gevaar voor z'n omgeving oplevert.

* 3 Overlast: zie artikel 6.1.b.

Artikel 10: Contra-expertise

Het bevoegd gezag behoudt zich het recht voor een contra-expertise uit te (laten) voeren.

Bijlage 4

Artikelen bomenverordening en bijbehorende beleidsregels in verband met vellen en bewaren van houtopstanden voormalige gemeente Mill en Sint Hubert

Bomenverordening gemeente Mill en Sint Hubert 2015

Artikel 1: Begripsomschrijvingen

In deze afdeling wordt verstaan onder:

a. boom: een houtige opgaande plant met één of meerdere stammen

b. beschermde boom/bomen: een boom die is vermeld op de kaart “beschermd groen”.

c. monumentale boom: beschermde boom met een leeftijd van minimaal 60 jaar.

d. potentieel monumentale boom: beschermde boom met een leeftijd tot 60 jaar.

e. boomgroep: minimaal 3 bomen op geringe afstand van elkaar, die zijn opgenomen op de kaart “beschermd groen”.

f. structuurbomen: een verzameling beschermde bomen, die samen een, al dan niet onderbroken, lijn of andere verbindingsstructuur vormen door het gebied.

g. boomzone: een begrensd gebied van beschermde bomen met een specifieke waarde of kwaliteit dat een samenhangend geheel vormt.

h. kaart “beschermd groen” topografische kaart, met daarop aangegeven boomzones, structuurbomen, boomgroepen of (potentieel) monumentale bomen, met bijbehorende lijst/register. Indien er een verschil is tussen de kaart en de lijst/het register dan is de kaart doorslaggevend.

i. hakhout: boomvormers of andere houtachtige gewassen die, na te zijn geknot, tot bij de grond opnieuw op de stronk uitlopen.

j. vellen: rooien; kappen; verplanten; het snoeien van meer dan 20

procent van de kroon of het wortelgestel, met inbegrip van kandelaberen; het verrichten van handelingen, zowel boven- als ondergronds, die de dood of ernstige beschadiging of ontsiering van de beschermde boom ten gevolge kunnen hebben.

k. dunnen: velling die uitsluitend als een verzorgingsmaatregel ter

bevordering van de groei van de overblijvende bomen beschouwd moet worden.

l. monetaire boomwaarde: de financiële waarde van een beschermde boom zoals getaxeerd volgens de meest recente richtlijnen van Nederlandse Vereniging van Taxateurs van Bomen.

m. bomen effect analyse (BEA): een standaard beoordeling van de gevolgen van voorgenomen activiteiten rond een beschermde boom, op basis van landelijke richtlijnen van de Bomenstichting.

n. bevoegd gezag: bestuursorgaan als bedoeld in artikel 1.1, eerste lid, van de Wet algemene bepalingen omgevingsrecht.

o. vergunning: vergunning als bedoeld in hoofdstuk 2 van de Wet algemene

bepalingen omgevingsrecht.

Artikel 2: Kaart "beschermd groen"

1. Burgemeester en wethouders stelt een kaart "beschermd groen" en register met daarop beschermde bomen vast. De kaart met bijbehorende lijst/ register kan periodiek, naar oordeel van het bevoegd gezag, worden geactualiseerd. De kaart en het bijbehorende lijst/register bevat een samenhangend geheel van:

    a. boomzones;

    b. structuurbomen;

    c. bomen uit het landelijke register van monumentale bomen van de bomenstichting;

    d. lokale potentieel monumentale en monumentale bomen en/of boomgroep.

2. De kaart bevat de volgende gegevens:

    a. eenduidige inmeting van de beschermde boom/bomen;

    b. indeling naar categorieën beschermde boom/bomen (boomzone (vlak), structuurboom (lijn), lokaal of landelijk potentieel monumentale en monumentale boom/boomgroep (punt));

    c. legenda met toelichting.

3. Het bijbehorend register van beschermde boom/bomen bevat minimaal de volgende gegevens:

    a. redengevende beschrijving;

    b. soort boom of bomen;

    c. standplaats;

    d. kadastrale gegevens;

    e. eigendomsgegevens;

    f. foto's

4. Het bevoegd gezag stelt een bijdrageregeling vast voor een tegemoetkoming in de kosten die noodzakelijk zijn voor het duurzaam in stand houden van een beschermde boom.

Artikel 3: Kapverbod

1. Het is verboden beschermde boom/bomen te vellen of te doen vellen.
2. Het bevoegd gezag kan ontheffing verlenen van het in het eerste lid gestelde verbod.
3. Het in het eerste lid bedoelde verbod behoudens ontheffing geldt verder niet voor:
    a. een beschermde boom/bomen die moet worden geveld krachtens de Wet natuurbescherming of staat op de Unielijst van Exoten, of krachtens een aanschrijving van burgemeester en wethouders, zulks onverminderd het bepaalde in artikel 10 van deze verordening;
    b. het periodiek vellen van beschermd hakhout ter uitvoering van het reguliere onderhoud;
    c. het periodiek knotten of kandelaberen als noodzakelijke beheermaatregel bij beschermde knotbomen, gekandelaberde bomen of leibomen ter uitvoering van het reguliere onderhoud;
    d. het dunnen van de beschermde boom/bomen, met het doel de overblijvende houtopstand te bevoordelen en dunnen van structuurbomen ter behoud van de structuur;
    e. wegbeplantingen en eenrijige beplantingen op of langs landbouwgronden, beide voor zover bestaande uit populieren of wilgen, tenzij deze zijn geknot, en zijn gelegen buiten de bebouwde kom-Wet natuurbescherming;
    f. vruchtbomen (vruchtdracht met aantoonbaar economisch doel) en windschermen om boomgaarden, die zijn gelegen buiten de bebouwde kom-Wet natuurbescherming;
    g. fijnsparren, niet ouder dan twaalf jaar, bestemd om te dienen als kerstbomen en geteeld op daarvoor in het bijzonder bestemde terreinen;
    h. kweekgoed;
    i. buiten de bebouwde kom-Wet natuurbescherming staande beschermde bomen, welke deel uitmaken van boomzones/bosgebieden, die een zelfstandige eenheid vormen, en een grotere oppervlakte beslaan dan 10 are;
    j. buiten de bebouwde kom-Wet natuurbescherming gelegen beschermde boom/bomen, welke deel uitmaken van rijbeplanting, die gerekend over het totaal aantal rijen, uit meer dan 20 bomen bestaat, met uitzondering van linde, paardenkastanje, treurwilg en Italiaanse populier, behoudens lid 3.e..

Artikel 4: Criteria

1. Het bevoegd gezag kan de ontheffing om te vellen weigeren of onder voorschriften verlenen.
2. Een ontheffing voor het vellen van een beschermde boom kan, slechts bij uitzondering worden verleend indien:
    a. een zwaarwegend algemeen maatschappelijk belang opweegt tegen duurzaam behoud van de beschermde houtopstand en alternatieven voor behoud uitputtend zijn onderzocht of;
    b. naar boomdeskundige maatstaven instandhouding niet langer verantwoord is ter voorkoming van letsel of schade;
    c. als gevolg van duurzame meervoudige ernstige overlast, een persoonlijk zwaarwegend belang opweegt tegen duurzaam behoud van de beschermde boom/bomen en alternatieven voor behoud uitputtend zijn onderzocht of;
    d. het kwijnende monumentale bomen of kwijnende bomen binnen de structuurbomen betreft.
3. Het bevoegd gezag kan toestemming geven tot direct vellen indien sprake is van acuut gevaar of vergelijkbaar spoedeisend belang van openbare orde en veiligheid.

Artikel 5: Aanvraag

1. De ontheffing moet schriftelijk en gemotiveerd worden aangevraagd, door of namens dan wel met toestemming van degene, die krachtens zakelijk recht of door degene die krachtens publiekrechtelijke bevoegdheid gerechtigd is over de beschermde boom/bomen te beschikken.
2. Indien vanwege een project of ander werk van zwaarwegend maatschappelijk belang ontheffing aangevraagd wordt, maakt een bomen effect analyse (BEA) onderdeel uit van de aanvraag. Deze analyse is opgesteld door een onafhankelijke en gecertificeerde boomdeskundige. Ook een overzicht van overige toestemmingen, ontheffingen en vergunningen, die nodig zijn voor de uitvoering van het project, maakt onderdeel uit van de aanvraag.
3. Indien voorkoming van schade of letsel, overlast of kwijnende monumentale bomen, de reden van de aanvraag is, maakt een boomkundig rapport opgesteld door een gecertificeerd boomdeskundige, onderdeel uit van de aanvraag.

Artikel 6: Intrekking of wijziging

De ontheffing kan worden ingetrokken of gewijzigd:

a. indien onjuiste of onvolledige gegevens ter verkrijging ervan zijn verstrekt;
b. indien na het verlenen, op grond van verandering van inzichten of omstandigheden opgetreden na verlening, wijziging of intrekking noodzakelijk is vanwege het belang of de belangen ter bescherming waarvan ontheffing is vereist;
c. indien beperkingen, die aan de ontheffing of vergunning zijn gesteld, zijn of worden

vervuld;

d. indien van de ontheffing of vergunning geen gebruik wordt gemaakt binnen een daarin gestelde termijn of indien deze termijn ontbreekt, binnen een redelijke termijn.

Tevens is het mogelijk op grond van artikel 2.33, eerste lid onder e Wabo de vergunning die van **rechtswege** is verleend in te trekken indien deze betrekking heeft op een activiteit die ontoelaatbaar ernstige nadelige gevolgen voor de fysieke leefomgeving heeft of dreigt te hebben en het opleggen van voorschriften daar geen oplossing voor biedt (art. 2.31, eerste lid, aanhef en onder c, Wabo). Bij wijziging of intrekking van de omgevingsvergunning dient wederom de reguliere of indien voorgeschreven de uitgebreide procedure te worden gevolgd.

Artikel 7: Vervaltermijn

1. De ontheffing vervalt indien niet binnen maximaal één jaar na het onherroepelijk zijn van de omgevingsvergunning gebruik is gemaakt, tenzij een langere termijn noodzakelijk is vanwege de voorzienbare langere uitvoeringstermijn van een project.

2. In het geval het een ontheffing voor het vellen van meer dan één beschermde boom betreft, is de ontheffing/vergunning voor alle beschermde bomen slechts één jaar geldig, ook als in fasen geveld wordt of één of enkele beschermde bomen al geveld zijn, behoudens de in het eerste lid gestelde bevoegdheid tot het voorschrijven van een langere termijn.

Artikel 8: Bijzondere ontheffingsvoorschriften

1. Aan de ontheffing/vergunning wordt het standaard voorschrift verbonden dat niet tot vellen mag worden overgegaan tot de dag nadat de bezwaar- of beroepstermijn is afgelopen. Indien gedurende de bezwaar- of beroepstermijn een bezwaar of beroep is ingediend, wordt de ontheffing/vergunning pas van kracht één week nadat op dat bezwaar of beroep is beslist.

2. Tot de aan de ontheffing te verbinden voorschriften kan in uitzonderlijke gevallen het voorschrift behoren dat binnen een bepaalde termijn en overeenkomstig de door het bevoegd gezag te geven aanwijzingen moet worden herplant.

3. Indien niet ter plaatse kan worden herplant, kan aan de vergunning het voorschrift worden verbonden dat een geldelijke bijdrage gestort dient te worden in het gemeentelijk herplantfonds.

4. In het voorschrift als bedoeld in het tweede lid wordt telkens bepaald binnen welke termijn na de herplant en op welke wijze niet aangeslagen herplant moet worden vervangen.

5. Tot de aan de ontheffing/vergunning te verbinden voorwaarden kan het voorschrift behoren dat pas tot vellen van de beschermde boom/bomen op en bij bouw- en aanlegwerken of andere ruimtelijke herinrichting of reconstructie mag worden overgegaan, indien andere vergunningen of ruimtelijke ordeningsprocedures onherroepelijk geworden zijn, of de feitelijke en financiële voortgang van de werken voldoende gewaarborgd is.

6. Degene aan wie een voorschrift of een verplichting als bedoeld in dit artikel is opgelegd, alsmede diens rechtsopvolger, is verplicht daaraan te voldoen.

Artikel 9: Beleidsregels

Burgemeester en wethouders kunnen ter uitvoering van deze regeling nadere beleidsregels vaststellen.

Artikel 10: Herplant-/instandhoudingplicht

1. Indien een beschermde boom of deel daarvan waarop het verbod tot vellen van toepassing is, zonder ontheffing van het bevoegd gezag is geveld, dan wel op andere wijze teniet is gegaan, kan het bevoegd gezag aan de zakelijk gerechtigde tot de grond waarop zich de beschermde boom bevond dan wel aan degene die uit andere hoofde tot het treffen van voorzieningen bevoegd is, de verplichting opleggen te herplanten overeenkomstig de door hen te geven aanwijzing binnen een door hen te stellen termijn.
2. Indien niet ter plaatse kan worden herplant wordt een financiële bijdrage gestort in het gemeentelijk herplantfonds.
3. Wordt een verplichting als bedoeld in het eerste lid opgelegd, dan wordt telkens bepaald binnen welke termijn na de herplant en op welke wijze niet aangeslagen herplant moet worden vervangen.
4. Indien een beschermde boom, waarop het verbod tot vellen van toepassing is, in het voortbestaan ernstig wordt bedreigd, kan het bevoegd gezag aan de zakelijk gerechtigde van de grond waarop zich de beschermde boom bevindt dan wel aan degene die uit andere hoofde tot het treffen van voorzieningen bevoegd is, de verplichting opleggen of vergunning verlenen om:

a. overeenkomstig de door hen te geven aanwijzingen binnen een door hen te stellen termijn voorzieningen te treffen, waardoor die bedreiging wordt weggenomen en;

b. een Bomen Effect Analyse (BEA) op te stellen en aan te bieden aan het bevoegd gezag.

5. Degene aan wie een voorschrift of een verplichting als bedoeld in dit artikel is opgelegd, alsmede diens rechtsopvolger, is verplicht daaraan te voldoen.

Artikel 11: Schadevergoeding

Indien en voor zover blijkt dat een belanghebbende door de toepassing van artikel 4 (bij weigering van een ontheffingsvergunning tot vellen van een boom), schade lijdt of zal lijden, die redelijkerwijs niet of niet geheel te zijnen laste behoort te komen en waarvan de vergoeding niet anderszins is verzekerd, kent het bevoegd gezag hem op zijn verzoek een naar billijkheid te bepalen schadevergoeding toe.

Artikel 12: Afstand tot erfgrenslijn

De afstand als bedoeld in artikel 5:42 Burgerlijk wetboek is vastgesteld op 0,5 meter voor bomen, en op nihil voor heggen en heesters in privaat eigendom en op nihil voor bomen, heggen en heesters staande op openbaar terrein.

Artikel 13: Bestrijding van boomziekten

1. Indien zich op een terrein één of meer bomen bevinden die, naar het oordeel van het bevoegd gezag, gevaar opleveren van verspreiding van een boomziekte of voor vermeerdering van de ziekteverspreiders zoals insecten, is de rechthebbende, indien hij daartoe door het bevoegd gezag is aangeschreven, verplicht binnen de bij aanschrijving vast te stellen termijn:

    3. de boom te vellen;

    4. conform richtlijnen van de gemeente de gevelde boom direct zodanig de behandelen dat verspreiding van de boomziekte wordt voorkomen.

2. Het is verboden gevelde bomen of delen daarvan voorhanden of in voorraad te hebben of te vervoeren, indien het een boomsoort betreft die de desbetreffende boomziekte kan verspreiden.
3. Het bevoegd gezag kan vergunning verlenen van het onder het tweede lid van dit artikel gestelde verbod.
4. Het niet voldoen aan de in het eerste lid bedoelde aanschrijving biedt een basis voor de toepassing van bestuursdwang, waarbij de noodzakelijke werkzaamheden, voor risico en voor rekening van aangeschrevene, door of namens de gemeente kunnen worden verricht.

Artikel 14: Bescherming publieke bomen

1. Het is verboden om bomen die publiek eigendom zijn:
    - te beschadigen, te bekladden of te beplakken;
    - te snoeien, behoudens door het bevoegde gezag opgedragen boomverzorgende taken.
2. Het is verboden om een of meer voorwerpen in of aan een openbare houtopstand aan te brengen of anderszins te bevestigen, behoudens vergunning van het bevoegd gezag.

Artikel 15: Strafbepaling

1. Degene aan wie een voorschrift als bedoeld in deze verordening is opgelegd, alsmede diens rechtsopvolger, is gehouden dienovereenkomstig te handelen.

2. Hij die handelt in strijd met artikel 3, eerste lid, dan wel een voorschrift onderscheidenlijk een verplichting als bedoeld in het vorige lid niet na komt, wordt gestraft met hechtenis van ten hoogste twee maanden of een geldboete van de tweede categorie. Tevens kan een rechterlijke veroordeling op grond van dit artikel openbaar gemaakt worden. Bij de strafmaatbepaling kan rekening worden gehouden met de boomwaarde.

3. Degene, die handelt in strijd met het bij of krachtens artikel 13 tweede lid, of artikel 14 eerste en tweede lid bepaalde wordt gestraft met een hechtenis van ten hoogste twee maanden of een boete van de tweede categorie. Tevens kan een rechterlijke veroordeling

op grond van dit artikel openbaar gemaakt worden. Bij de strafmaatbepaling kan rekening worden gehouden met de boomwaarde.

Artikel 16. Toezicht

Met het toezicht op de naleving van het bepaalde bij of krachtens deze verordening zijn belast de bij besluit van Burgemeester en wethouders of burgemeester aangewezen personen.

Artikel 17: Verstrekking ontheffing

In het geval van gemeentelijke bomen wordt de verleende ontheffing verstrekt aan de aanvrager en tegelijkertijd een kopie van de ontheffing aan de beheerder van de boom/bomen.

Artikel 19: Slotbepaling

1. Deze verordening kan worden aangehaald als: Bomenverordening gemeente Mill en Sint Hubert 2015.
2. Zij treedt in werking met ingang van de dag na de dag van bekendmaking. Op datzelfde tijdstip vervalt de voorgaande, in december 2009 vastgestelde, Bomenverordening 2010.
3. De vergunningsaanvragen die zijn ingediend vóór de in artikel lid 2 van dit artikel genoemde datum van inwerkingtreding, vallen onder het recht van de bomenverordening, die van kracht was voorafgaand aan deze verordening.
4. In gevallen waarin deze regeling niet voorziet, treft het bevoegd gezag de nodige voorzieningen en/of neemt zij de nodige beslissingen, één en ander mede in overleg met de belanghebbende.

Beleidsregels bomenverordening gemeente Mill en Sint Hubert

Artikel 1: Begripsomschrijvingen

Voor de toepassing van deze beleidsregels wordt verstaan onder:

1. Mor: Ministeriële regeling omgevingsrecht
2. verordening: Bomenverordening gemeente Mill en Sint Hubert 2015.
3. kaart: De kaart “beschermd groen” waarop alle beschermde bomen staan waarop het kapverbod van toepassing is zoals is bepaald in art. 3, lid 1 van de bomenverordening gemeente Mill en Sint Hubert 2015.
4. structuurbomen: Hier worden alle structuurbomen van de overheid bedoeld waarop deze beleidsregels van toepassing zijn, zoals deze zijn opgenomen in het bomenbeleidsplan. Andere voorbeelden: laanbomen, houtwallen, dijkbeplanting.

5. boomzone: Een vlakvormig begrensd gebied van houtopstanden met een specifieke waarde of kwaliteit, dat een samenhangend geheel vormt. bijvoorbeeld een landschap, landgoed, wijk, begraafplaats, bos, buitenplaats.

Artikel 2: Kaart " beschermd groen"

1. In geval van een verschil tussen kaart en register is de kaart doorslaggevend, omdat deze het duidelijkst de ruimtelijke effecten weergeeft.

2. De kaart zie hieronder afgebeeld, tevens raadpleegbaar op de gemeentelijke website als de Groene kaart LVC, zal als onderdeel van alle beslissingen in het omgevingsbeleid meegewogen worden.

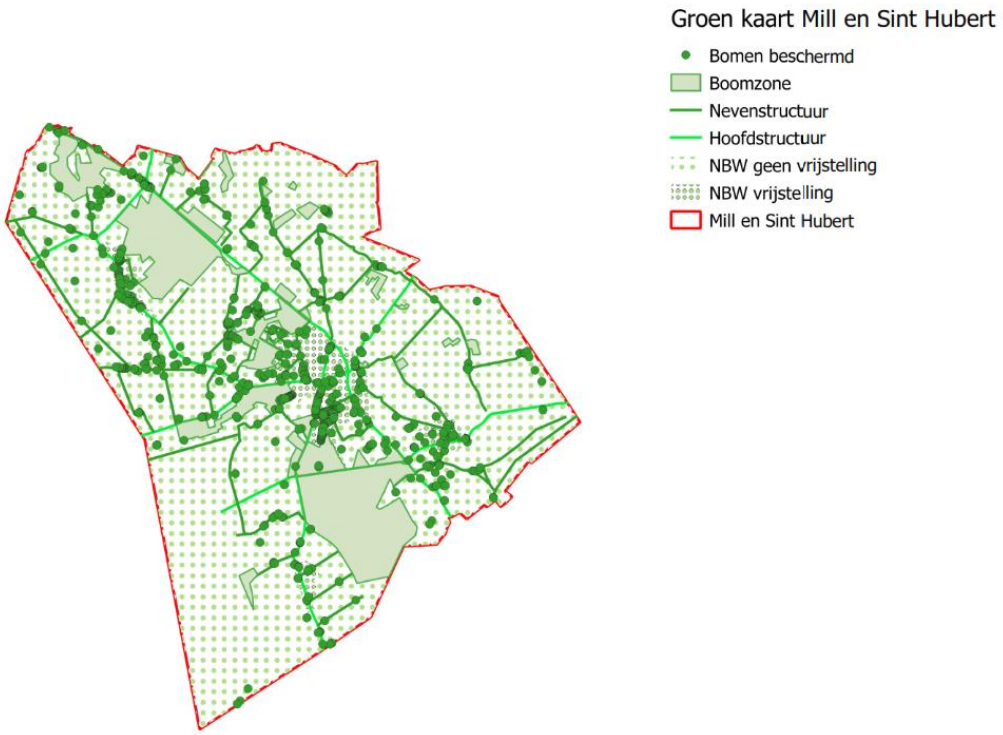

Artikel 3: Voordracht voor plaatsing of verwijdering in het register / op kaart "beschermd groen".

1. Belanghebbenden kunnen een boom voordragen voor opname of verwijdering op de lijst met beschermde houtopstand, mits de eigenaar van de boom daarmee instemt.

2. De voordracht moet schriftelijk gebeuren aan het college van burgemeester en wethouders. De voordracht moet gemotiveerd zijn en voorzien van een duidelijke beschrijving van de locatie van de boom en ondertekend door de voordrager en de eigenaar.

3. De voordracht wordt beoordeeld, zodra naar oordeel van het bevoegd gezag een actualisatie van de kaart “beschermd groen” wordt uitgevoerd.

Artikel 4. Ontheffing op kapverbod

Er is bewust gekozen voor een ontheffingsstelsel in plaats van een vergunningenstelsel om aan te geven dat in beginsel een ontheffing slechts bij hoge uitzondering wordt verleend. Ook bij interpretatieverschillen, bij gerede twijfel of bij tegenstrijdige deskundigenadviezen en vergelijkbare randgevallen geldt dat de ontheffing niet wordt verleend. Een ontheffing is dus een uitdrukking van een juridisch voorzorgsbeginsel. Dit in tegenstelling tot een vergunning die bij twijfelgevallen in beginsel wel verleend wordt.

Indien voor een beschermde boom een herplantplicht wordt opgelegd zal voor de kap van de herplant wederom een kapverbod gelden. Een aanvraag tot ontheffing van dit kapverbod zal aan dezelfde criteria worden getoetst als waaraan de aanvraag tot ontheffing van het kapverbod van de oorspronkelijke houtopstandslechts diende te worden getoetst.

Artikel 5 De aanvraag

De algemene indieningsvereisten bij een aanvraag voor omgevingsvergunning staan in artikel 1.3 van de Mor en zijn verplicht voorgeschreven.

Hoofdstuk 7 van de Mor vermeldt bijzondere indieningsvereisten, die van belang zijn bij een ontheffingsaanvraag op het verbod tot vellen van beschermde bomen.

Art 7.3 Mor luidt als volgt:

3. In of bij de aanvraag om een vergunning met betrekking tot het vellen van houtopstand, als bedoeld in artikel 2.2, eerste lid, aanhef en onder g. van de wet (Wabo), identificeert de aanvrager op de aanduiding als bedoeld in artikel 2.3, tweede lid, van deze regeling (Mor), iedere houtopstand (boom/bos/bomengroep/bomenrij) waarop de aanvraag betrekking heeft met een nummer.

4. In of bij de aanvraag als bedoeld in het eerste lid, vermeldt de aanvrager per genummerde houtopstand:
   a. de soort houtopstand/boom/bomen;
   b. de locatie van de houtopstand op het voor-, zij- dan wel achtererf;
   c. de diameter in centimeters, gemeten op 1,3 meter vanaf het maaiveld;
   d. de mogelijkheid tot herplanten alsmede het eventuele voornemen om op een daarbij te vermelden locatie tot herbeplanten van een daarbij te vermelden aantal soorten over te gaan.

De schriftelijke aanvraag voor vergunning voor het vellen van de beschermde boom bestaat ten minste uit:

1) Naam en adresgegevens aanvrager/eigenaar.

2) Locatie aanduiding van de te vellen beschermde boom (voorzien van een nummer) met behulp van een situatietekening, kaart, foto's of andere geschikte middelen;

3) Beschrijving van de boom (soort, omvang)

4) Motivering* aanvraag (om welke reden(-en) wordt de aanvraag ingediend)

* Indien de aanvraag vanwege bouw of ander werk van maatschappelijk algemeen belang is vormt de Bomen Effect Analyse (BEA) een onderdeel van de aanvraag. Ook een overzicht van overige toestemmingen, ontheffingen en vergunningen, die nodig zijn voor de uitvoering van het project, maakt onderdeel uit van de aanvraag;

* Indien de aanvraag kwijnende monumentale bomen betreft en/of instandhouding is naar boomdeskundige maatstaven onverantwoord ter voorkoming van schade of letsel, dan is een boomkundig rapport onderdeel van de aanvraag;

* Indien de aanvraag te maken heeft met duurzame ernstige, meervoudige overlast die niet anders te bestrijden is dan door rooien van de boom/ bomen, dan is een boomkundige rapportage onderdeel van de aanvraag.

Artikel 6: Criteria

1. Tot zwaarwegend maatschappelijk en of vergelijkbaar zwaarwegend belang behoren:

   a. Bouw en andere werkzaamheden van algemeen belang

Een project van algemeen belang dat in beginsel alle inwoners van een kern of bebouwingscluster voordeel oplevert en de steun heeft van het College van burgemeester en wethouders kan gezien worden als een zwaarwegend algemeen/maatschappelijk belang. Daarnaast is gekeken naar alternatieve ruimtelijke en boomkundige oplossingen om de beschermde boom/bomen te behouden en ons onmogelijk of zeer onwenselijk zijn aangemerkt..

1) Een bomen effect analyse (BEA) over de ruimtelijke inpassing van de beschermde boom/bomen en/of alternatieven voor boombescherming wordt ter motivering bij de aanvraag ingediend.

2) De BEA wordt door een onafhankelijk en gecertificeerd boomdeskundige opgesteld.

   b. Voorkoming van schade of letsel of zwaarwegende overlast

Bepaalde verschijnselen die worden veroorzaakt door bomen (blad- en vruchtval) of samengaan met de aanwezigheid van bepaalde boomsoorten (wortelopdruk, honingdauw, eikenprocessierups) kunnen als overlast worden ervaren. De meeste natuurlijke en/of seizoengebonden overlast wordt niet als zwaarwegend aangemerkt en dient getolereerd te worden.

Slechts in een beperkt aantal gevallen zal deze overlast zodanig zijn dat dit reden is voor het verlenen van een vergunning voor het kappen van een beschermde boom/bomen:

- indien schade aan bouwwerken ontstaat die redelijkerwijs niet te voorkomen is door andere oplossingen dan rooien van de boom of

- er sprake is van duurzame ernstige, meervoudige overlast die niet anders te bestrijden is dan door rooien van de boom/ bomen.

In beide gevallen geldt dat:

1) eerst aantoonbaar gekeken is naar alternatieve ruimtelijke en boomkundige oplossingen om de beschermde boom te behouden;

2) de boomdeskundige maatstaven voor instandhouding van de boom/bomen door een onafhankelijk en gecertificeerd boomdeskundige zijn opgesteld in een boomkundige rapportage en ter motivering bij de aanvraag wordt ingediend;

3) toestemming van het College van burgemeester en wethouders noodzakelijk is voor het verlenen van een vergunning in verband met overlast.

2. Kwijnende bomen

b. kwijnende bomen met natuurlijk proces van onomkeerbaar verval

Een monumentale boom heeft gezondheid als basis eigenschap, waarbij het uitgangspunt is dat de boom een toekomstverwachting heeft van meer dan 10 jaar. Ouderdom komt echter met gebreken, waarbij de vraag is, wanneer?

Oude bomen kunnen door natuurlijke processen gaan kwijnen (bv. ouderdom, ziekte of zwam-/schimmelaantasting). Het gevolg is een verminderde toekomst verwachting, waardoor de boom binnen een termijn van enkele jaren gevaarlijk kan worden. Hier is dan sprake van een kwijnende boom. Uit de rapportage moet blijken dat de oorzaak van het ontstane verval *natuurlijk* is (ouderdom of zwammen) en onderzocht moet zijn of dit natuurlijke verval omkeerbaar is. Een kwijnende boom kan gekapt worden indien als gevolg van natuurlijke processen ontstaan van onomkeerbaar verval van de boom de toekomstverwachting niet langer kan geschat wordt dan 10 jaar.

Daarbij geldt dat:

1) Het boomkundig rapport is opgesteld door een gecertificeerd boomdeskundige en ter motivering van de aanvraag wordt ingediend;

2) In het boomkundig rapport staat door welk natuurlijk proces de boom staat te kwijnen. (bv. Ouderdom, ziekte of aantastingen) In het rapport is aantoonbaar gekeken naar alle alternatieve ruimtelijke en boomkundige oplossingen (bijvoorbeeld snoeien, omgeving aanpassen, of stabiliseringsmaatregelen), zodat de beschermde boom langer dan 10 jaar verantwoord is te behouden en deze alternatieven zijn als onmogelijk of zeer onwenselijk aangemerkt,

3) De rapportage heeft een conclusie ten aanzien van de omkeerbaarheid van het verval van de boom en de toekomstverwachting in jaren uitgedrukt;

b. Kwijnende bomen in de bomenstructuur

Ten behoeve van het behoud van vitale structuurbomen behoudt de gemeente Mill en Sint Hubert zich het recht voor om bomen, vanuit boombeheertechnisch oogpunt, behorende tot de structuurbomen, welke in een slechte technische staat verkeren, te kappen en/of te

vervangen, of in geval van bomen, die niet gemeentelijk eigendom zijn, hiervoor een ontheffing te verlenen.

De gemeente hanteert de volgende richtlijn:

- Tot het achtste jaar na aanplant bestaat de mogelijkheid een kwijnende boom te vervangen. Herplant vindt plaats met een boom van dezelfde boomsoort met een boommaat die gelijk is aan de maat van de overige nog vitale bomen binnen de structuurbomen, mits deze van gelijke leeftijd zijn als de kwijnende boom.
- Indien de kwijnende boom een boom in een rij/groep oudere bomen betreft, dan bestaat de herplant uit een boom van dezelfde boomsoort met een boommaat gelijk aan die van de kwijnende boom.
- Vanaf het achtste jaar na aanplant dient de oplossing in eerste instantie te worden gezocht in onderhoudsmaatregelen, zoals groeiplaatsverbetering. Wanneer onderhoudsmaatregelen hebben plaatsgevonden, wordt de boom de eerstvolgende drie jaren, jaarlijks gecontroleerd via een V.T.A.-controle (Visual Tree Assessment). Indien na deze drie jaar blijkt, dat de boom er in vitaliteit niet op vooruit is gegaan, of er zelfs op achteruit is gegaan, dan wordt alsnog overgegaan tot herplant.
- Wanneer meer dan 10 jaar leeftijdsverschil zit tussen de te herplanten boom en de aanwezige structuurboom, dan wordt herplant achterwege gelaten.
- Indien het aantal bomen binnen de structuurbomen door uitval is gereduceerd tot minder dan de helft van het oorspronkelijke aantal bomen, dan dienen de uitgevallen/gekapte bomen alsnog vervangen te worden (maat 30/35).
- Op aanwijzen van een bomendeskundige kunnen structuurbomen met achterstallig onderhoud waarbij meer dan 20% moet worden gesnoeid, zonder vergunning worden gesnoeid;

Er is geen ontheffing nodig voor onderhoudswerkzaamheden, zoals dunnen ter behoud van de overstaande structuurbomen.

3. Boomzones

Voor het kappen van bomen binnen de aangegeven boomzones worden de regels gehanteerd zoals opgenomen bij de Wet natuurbescherming, hoofdstuk bewaren van houtopstanden.

- voor normaal bosbeheerwerkzaamheden ter behoud van het overstaande bos kan een ontheffing worden verleend, waarbij uitgegaan wordt van natuurlijke herstel van het bos binnen drie jaar. Indien na drie jaar geen herstel is ontstaan dan dient alsnog herplant te worden uitgevoerd.
- Indien het aantal bomen binnen de boomzone door uitval/kap is gereduceerd tot minder dan de helft van het oorspronkelijke aantal bomen, dan dienen de uitgevallen/gekapte bomen alsnog vervangen te worden (levermaat minimaal 18/20 cm stamomtrek).

- Bomen op erven dienen tezamen een kroondichtheid te hebben van minimaal 50 %. Bij minder dan 50% kroondichtheid wordt voor elke te kappen boom, 1 boom (dezelfde maat) als herplantplicht opgelegd (minimale levermaat 18/20 stamomtrek, soort is afhankelijk van de locatie).

Artikel 7: Instandhoudingsplicht

Indien een beschermde houtopstand in het voortbestaan ernstig wordt bedreigd, kan het bevoegd gezag aan de zakelijk gerechtigde van de grond waarop zich de beschermde boom bevindt dan wel aan degene die uit andere hoofde tot het treffen van voorzieningen bevoegd is, de verplichting opleggen en/of vergunning verlenen om:

- overeenkomstig de door hen te geven aanwijzingen binnen een door hen te stellen termijn voorzieningen te treffen, waardoor die bedreiging wordt weggenomen en
- een rapport opgesteld door een boomdeskundige aan te bieden aan het bevoegd gezag

Artikel 8: Noodkap bij acuut gevaar

Indien sprake is van gevaarzetting kan direct tot velling worden overgegaan. Het argument gevaarzetting is voorbehouden aan houtopstanden die als gevolg van schade (bijv. storm-bliksem of aanrijschade) of aantasting (bv. ziekte, schimmels, ongedierte) in een vergevorderd stadium een acuut gevaar vormen voor personen of de omgeving. Voor het vellen van houtopstand die symptomen van verval vertoont maar geen acuut gevaar vormt dient een ontheffing te worden aangevraagd.

De reden van de noodkap en de toestemming worden schriftelijk vastgelegd. De toestemming bevat conform de Beslisboom Herplantplicht (figuur 1) wel of geen herplantverplichting. Het bevoegd gezag kan op bovenstaande wijze toestemming geven tot het direct vellen van een beschermde boom/bomen voor een noodkap.

Artikel 9: Herplantplicht

1. Herplantplicht bomen

Indien uit de beslisboom in figuur 1 naar voren komt, dat herplant verplicht is, dus een “ja” is genoteerd dan gelden de hieronder vermelde uitgangspunten:

a) Herplant bomen

• De herplant dient plaats te vinden op hetzelfde perceel als waar de te vellen boom staat, of elders op basis van een onderbouwd plan en

• De te herplanten boom dient in potentie te voldoen aan de beoordelingscriteria voor de lijst van

beschermde bomen, die ook voor de te vellen boom van toepassing waren. Bij een te vellen boom, die bijvoorbeeld beeldbepalend was voor het straatbeeld aan de voorzijde van een huis, zal de te herplanten boom ook aan de voorzijde van het huis geplant dienen te worden, zodat

deze in potentie beeldbepalend is in het straatbeeld en daarmee aan de beoordelingscriteria voldoet, die van toepassing waren op de te vellen boom.

• Indien de beschermde boom zonder vergunning geveld is bestaat de herplantplicht uit het planten van een boom met een minimale boommaat 40-50 (stamomtrek gemeten op 1 meter vanaf maaiveld).

• Indien de beschermde boom monumentaal is en vanwege maatschappelijk belang of menselijk falen geveld is/wordt, bestaat de herplantplicht uit het planten van een boom met een minimale boommaat 35-40 (stamomtrek gemeten op 1 meter vanaf maaiveld).

Randvoorwaarden en uitzonderingen:

• Indien een duidelijke cultuurhistorische relatie bestaat tussen een boomsoort en het gebouw of object, dat ernaast staat, dan zal de herplant uit dezelfde boomsoort of een beter op de locatie passende cultuurvariëteit van de boomsoort dienen te bestaan. In alle andere gevallen bestaat de mogelijkheid een andere boom uit dezelfde grootteklasse (1ste, 2de of 3de) als de te vellen boom te herplanten;

• Indien blijkt dat er onvoldoende ruimte beschikbaar is voor herplant van een boomsoort, dan kan worden gekozen voor een andere boomsoort uit dezelfde grootteklasse. Indien dit niet mogelijk is, mag gekozen worden voor een lagere klasse die wel past in de beschikbare ruimte;

Voldoende ruimte: bomen dienen meer dan ¾ kroondiameter van de gevel van een gebouw af te staan. De hoofdstam van de boom en de meest nabijgelegen gevel moeten minimaal ¾ van de totale uiteindelijke kroondiameter bedragen. Lei- en knotbomen zijn hiervan uitgesloten;

• Voor de herplant van een boom met een natuurlijke vorm geldt, dat de herplant ook bestaat uit een boom met een natuurlijke vorm (zijnde geen bolboom, leiboom, knotboom of anderszins kunstmatig in vorm gehouden boom);

• Voor de herplant van een knotboom of leiboom geldt, dat, indien de situatie dit toelaat, ook voor een boom met natuurlijke groeiwijze gekozen kan worden;

• Voor herplant van een potentieel monumentale boom geldt dat de maat van de herplant gelijk is aan de maat van de gevelde/te vellen boom;

• Indien de herplant niet op hetzelfde perceel kan plaatsvinden, dan dient te worden overgegaan op financiële herplant, tenzij de boomeigenaar met een voor de gemeente als redelijk te beschouwen herplantlocatie komt.

Nb: Met betrekking tot de grootteklassen van bomen wordt een indeling gehanteerd die is afgeleid van de boomsoortkeuze bij

de toepassing van straatbomen (Van Loon, 2003):

1ste grootte: bomen die hoger dan 18 meter kunnen worden;

2de grootte: bomen die tussen de 10 en 18 meter hoog kunnen worden;

3de grootte: bomen die maximaal 10 meter hoog kunnen worden.

b) Financiële herplant bomen

De financiële herplant dient te resulteren in een daadwerkelijke herplant van bomen elders binnen een termijn van drie jaar.

Voor de vaststelling van de hoogte van de financiële herplant worden de richtbedragen, die gehanteerd worden door de Nederlandse Vereniging van Taxateurs van Bomen (NVTB), gebruikt.

Het bedrag voor de financiële herplant bestaat uit:

a) de aanschaf van de te herplanten boom en

b) de kosten voor de aanplant van de boom en

c) de kosten voor de nazorg in de drie daarop volgende jaren en

d) de kosten voor het beheer van de boom totdat deze dezelfde functie vervuld als de boom waarvoor al dan niet vergunning van het kapverbod is verleend.

Beslisboom herplantplicht

verwijderingbelang beschermde boom	**achterliggende reden**	**herplantverplichting** **gemeente**	**particulier**
acuut gevaar	Natuurgeweld*1	nee	nee
	menselijk falen*2	ja	ja
maatschappelijk algemeen belang	bouw- of andere werkzaamheden	ja	ja
Kwijnende monumentale boom	Onomkeerbaar natuurlijk verval	nee	nee
zwaarwegende overlast	Overlast*3	ja	nee
Kwijnende structuurboom		Zie art. 6 lid 2b	Zie art. 6 lid 2b
Boomzone		zie art. 6 lid 3.	zie art. 6 lid 3.

Figuur 1: beslisboom wel of geen herplantverplichting.

Nb:

* 1 Natuurgeweld: die omstandigheden, die niet het gevolg zijn van direct menselijk falen of worden veroorzaakt door ziekten of aantastingen. Voorbeelden zijn blikseminslag en storm.

* 2 Menselijk falen: alle menselijke ingrepen of de afwezigheid daarvan, die maken dat een boom dood gaat/is of acuut gevaar voor z'n omgeving oplevert.

* 3 Overlast: zie artikel 6. Lid 1b.

Artikel 10: Contra-expertise

Het bevoegd gezag behoudt zich het recht voor een contra-expertise uit te (laten) voeren.

Bijlage 5

Artikelen bomenverordening en bijbehorende beleidsregels in verband met vellen en bewaren van houtopstanden voormalige gemeente Grave

Bomenverordening gemeente Grave 2016

Artikel 1: Begripsomschrijvingen

In deze afdeling wordt verstaan onder:

a. boom: een houtige opgaande plant met één of meerdere stammen met een minimale stamdwarsdoorsnede van 10 cm, gemeten op 1,3 meter hoogte boven het maaiveld.

b. Beschermde boom/bomen: een boom die is vermeld op de Groene kaart.

c. Monumentale boom: beschermde boom, van de vigerende waardevolle bomenlijst, die is opgenomen op de Groene kaart.

d. Boomgroep: minimaal 3 bomen op geringe afstand van elkaar, die zijn opgenomen op de Groene kaart.

e. Structuurbomen: een verzameling beschermde bomen, die samen een, al dan niet onderbroken, lijn of andere verbindingsstructuur vormen door het gebied en zijn opgenomen op de Groene kaart.

f. Boomzone: een begrensd gebied van beschermde bomen met een specifieke waarde of kwaliteit dat een samenhangend geheel vormt en staat op de Groene kaart.

g. Houtopstand: één of meer bomen of boomvormers, of andere houtachtige gewassen, eventueel beschermd.

h. Groene kaart topografische kaart, met daarop aangegeven boomzones, structuurbomen, boomgroepen of monumentale bomen, met bijbehorende lijst/register. Indien er een verschil is tussen de kaart en de lijst/het register dan is de kaart doorslaggevend.

i. Bebouwde kom-Wbn In het kader van de Wet natuurbescherming vastgestelde bebouwde kom grenzen. Daarbuiten is de Wet natuurbescherming van toepassing.

j. hakhout: boomvormers of andere houtachtige gewassen die, na te zijn geknot, tot bij de grond opnieuw op de stronk uitlopen.

k. vellen: rooien; kappen; verplanten; het snoeien van meer dan 20 procent van de kroon of het wortelgestel, met inbegrip van kandelaberen; het verrichten van handelingen, zowel boven- als ondergronds, die de dood of ernstige beschadiging of ontsiering van de beschermde boom ten gevolge kunnen hebben.

l. dunnen: een velling die uitsluitend als een verzorgingsmaatregel ter bevordering van de groei van de overblijvende bomen beschouwd moet worden.

m. monetaire boomwaarde: de financiële waarde van een beschermde boom zoals getaxeerd volgens de meest recente richtlijnen van Nederlandse Vereniging van Taxateurs van Bomen.

n. bomeneffect analyse (BEA): een standaard beoordeling van de gevolgen van voorgenomen activiteiten rond een beschermde boom, op basis van landelijke richtlijnen van de Bomenstichting.

o. bevoegd gezag: bestuursorgaan als bedoeld in artikel 1.1, eerste lid, van de Wet algemene bepalingen omgevingsrecht. Het college van burgemeester en wethouders (hierna 'het college' genoemd) is bevoegd de ontheffing te verlenen

p. omgevingsvergunning: omgevingsvergunning als bedoeld in hoofdstuk 2 van de Wet algemene bepalingen omgevingsrecht.

Artikel 2: Groene Kaart

1. Het college stelt een groene kaart en register met daarop beschermde bomen vast. De kaart met bijbehorende lijst/ register kan periodiek, naar oordeel van het bevoegd gezag, worden geactualiseerd. De kaart en het bijbehorende lijst/register bevat een samenhangend geheel van:
    a. Boomzones;
    b. Structuurbomen;
    c. Monumentale bomen en/of boomgroep.
2. De kaart bevat de volgende gegevens:
    a. eenduidige inmeting van Beschermde boom/bomen;
    b. indeling naar categorieën Beschermde boom/bomen: Boomzone (vlak), Structuurboom (lijn) en Monumentale boom/boomgroep (punt));
    c. legenda met toelichting.
3. Het bijbehorend register van beschermde boom/bomen bevat minimaal de volgende gegevens:
    a. redengevende beschrijving;
    b. soort boom of bomen;
    c. standplaats;
    d. kadastrale gegevens;
    e. eigendomsgegevens;
    f. foto's

Artikel 3: Kapverbod

1. Het is verboden Beschermde boom/bomen te vellen of te doen vellen.
2. Het bevoegd gezag kan ontheffing verlenen van het in het eerste lid gestelde verbod.
3. Het in het eerste lid bedoelde verbod behoudens ontheffing geldt verder niet voor:

a. een beschermde boom/bomen die moet worden geveld krachtens de Wet natuurbescherming of staat op de Unielijst van Exoten of krachtens een aanschrijving van het college, zulks onverminderd het bepaalde in artikel 10 van deze verordening;

b. het periodiek vellen van beschermd hakhout ter uitvoering van het reguliere onderhoud;

c. het periodiek knotten of kandelaberen als noodzakelijke beheermaatregel bij beschermde knotbomen, gekandelaberde bomen of leibomen ter uitvoering van het reguliere onderhoud;

d. het dunnen van Beschermde boom/bomen, met het doel de overblijvende houtopstand te bevoordelen en dunnen van Structuurbomen ter behoud van de structuur;

e. wegbeplantingen en eenrijige beplantingen op of langs landbouwgronden, beide voor zover bestaande uit populieren of wilgen, tenzij deze zijn geknot, en zijn gelegen buiten de bebouwde kom-Wnb;

f. vruchtbomen (vruchtdracht met aantoonbaar economisch doel) en windschermen om boomgaarden, die zijn gelegen buiten de bebouwde kom-Wnb;

g. fijnsparren, niet ouder dan twaalf jaar, bestemd om te dienen als kerstbomen en geteeld op daarvoor in het bijzonder bestemde terreinen;

h. kweekgoed;

i. buiten de bebouwde kom-Wnb staande Beschermde boom, welke deel uitmaakt van Boomzones/bosgebieden, die een zelfstandige eenheid vormen en een grotere oppervlakte beslaan dan 10 are;

j. buiten de bebouwde kom-Wnb staande Beschermde boom, welke deel uitmaakt van rijbeplanting, die gerekend over het totaal aantal rijen, uit meer dan 20 bomen bestaat.

Artikel 4: Criteria

1. Het bevoegd gezag kan de ontheffing om te vellen weigeren of onder voorschriften verlenen.

2. Een ontheffing voor het vellen van een Beschermde boom kan, slechts bij uitzondering worden verleend indien:

   a. een zwaarwegend algemeen maatschappelijk belang opweegt tegen duurzaam behoud van de Beschermde boom en alternatieven voor behoud uitputtend zijn onderzocht of;

   b. naar boomdeskundige maatstaven instandhouding niet langer verantwoord is ter voorkoming van letsel of schade of;

c. als gevolg van duurzame meervoudige ernstige overlast, een persoonlijk zwaarwegend belang opweegt tegen duurzaam behoud van de Beschermde boom/bomen en alternatieven voor behoud uitputtend zijn onderzocht of;

d. het kwijnende Monumentale bomen of kwijnende Structuurbomen betreft of;

e. het normaal bosbeheer betreft voor bomen in de Boomzone, ter bevordering van duurzame instandhouding van de boomzone.

3. Het bevoegd gezag kan toestemming geven tot direct vellen indien sprake is van acuut gevaar of vergelijkbaar spoedeisend belang van openbare orde en veiligheid.

Artikel 5: Aanvraag

1. De ontheffing moet schriftelijk en gemotiveerd worden aangevraagd, door of namens dan wel met toestemming van degene, die krachtens zakelijk recht of door degene die krachtens publiekrechtelijke bevoegdheid gerechtigd is over de beschermde boom/bomen te beschikken.

2. Indien vanwege een project of ander werk van zwaarwegend maatschappelijk belang ontheffing aangevraagd wordt, maakt een Bomeneffect-analyse (BEA) onderdeel uit van de aanvraag. Deze analyse is opgesteld door een onafhankelijke en gecertificeerde boomdeskundige. Ook een overzicht van overige toestemmingen, ontheffingen en vergunningen, die nodig zijn voor de uitvoering van het project, maakt onderdeel uit van de aanvraag.

3. Indien voorkoming van schade of letsel, overlast of kwijnende Monumentale bomen, de reden van de aanvraag is, maakt een boomkundig rapport opgesteld door een gecertificeerd boomdeskundige, onderdeel uit van de aanvraag.

Artikel 6: Intrekking of wijziging

De ontheffing of vergunning kan worden ingetrokken of gewijzigd:

a. indien onjuiste of onvolledige gegevens ter verkrijging ervan zijn verstrekt;

b. indien na het verlenen, op grond van verandering van inzichten of omstandigheden opgetreden na verlening, wijziging of intrekking noodzakelijk is vanwege het belang of de belangen ter bescherming waarvan ontheffing of vergunning is vereist;

c. indien beperkingen, die aan de ontheffing of vergunning zijn gesteld, zijn of worden vervuld;

d. indien van de ontheffing of vergunning geen gebruik wordt gemaakt binnen een daarin gestelde termijn of indien deze termijn ontbreekt, binnen een redelijke termijn.

Artikel 7: Vervaltermijn

1. De omgevingsvergunning vervalt indien niet binnen maximaal drie jaar na het onherroepelijk zijn van de omgevingsvergunning gebruik is gemaakt, tenzij een langere

termijn noodzakelijk is vanwege de voorzienbare langere uitvoeringstermijn van een project.

2. In het geval het een omgevingsvergunning voor het vellen van meer dan één Beschermde boom betreft, is de omgevingsvergunning voor alle Beschermde bomen slechts drie jaar geldig, ook als in fasen geveld wordt of één of enkele beschermde bomen al geveld zijn, behoudens de in het eerste lid gestelde bevoegdheid tot het voorschrijven van een langere termijn.

Artikel 8: Bijzondere ontheffingsvoorschriften

1. Tot de aan de omgevingsvergunning te verbinden voorschriften kan in uitzonderlijke gevallen het voorschrift behoren dat binnen een bepaalde termijn en overeenkomstig de door het bevoegd gezag te geven aanwijzingen moet worden herplant.
2. Indien niet ter plaatse kan worden herplant, kan aan de vergunning het voorschrift worden verbonden dat een geldelijke bijdrage gestort dient te worden in de gemeentelijke voorziening.
3. In het voorschrift als bedoeld in het tweede lid wordt telkens bepaald binnen welke termijn na de herplant en op welke wijze niet aangeslagen herplant moet worden vervangen.
4. Tot de aan de omgevingsvergunning te verbinden voorwaarden kan het voorschrift behoren dat pas tot vellen van de Beschermde boom/bomen op en bij bouw- en aanlegwerken of andere ruimtelijke herinrichting of reconstructie mag worden overgegaan, indien andere toestemmingen, ontheffingen, vergunningen of ruimtelijke ordeningsprocedures onherroepelijk geworden zijn, of de feitelijke en financiële voortgang van de werken voldoende gewaarborgd is.
5. Degene aan wie een voorschrift of een verplichting als bedoeld in dit artikel is opgelegd, alsmede diens rechtsopvolger, is verplicht daaraan te voldoen.

Artikel 9: Beleidsregels

Het college kan ter uitvoering van deze regeling nadere beleidsregels vaststellen.

Artikel 10: Herplant-/instandhoudingplicht

1. Indien een Beschermde boom of deel daarvan waarop het verbod tot vellen van toepassing is, zonder omgevingsvergunning van het bevoegd gezag is geveld, dan wel op andere wijze teniet is gegaan, kan het bevoegd gezag aan de zakelijk gerechtigde tot de grond waarop zich de Beschermde boom bevond dan wel aan degene die uit andere hoofde tot het treffen van voorzieningen bevoegd is, de verplichting opleggen te herplanten overeenkomstig de door hen te geven aanwijzing binnen een door hen te stellen termijn.
2. Indien niet ter plaatse kan worden herplant wordt een financiële bijdrage gestort in de gemeentelijke voorziening.

3. Wordt een verplichting als bedoeld in het eerste lid opgelegd, dan wordt telkens bepaald binnen welke termijn na de herplant en op welke wijze niet aangeslagen herplant moet worden vervangen.

4. Indien een Beschermde boom, waarop het verbod tot vellen van toepassing is, in het voortbestaan ernstig wordt bedreigd, kan het bevoegd gezag aan de zakelijk gerechtigde van de grond waarop zich de Beschermde boom bevindt dan wel aan degene die uit andere hoofde tot het treffen van voorzieningen bevoegd is, de verplichting opleggen om:

a. overeenkomstig de door hen te geven aanwijzingen binnen een door hen te stellen termijn voorzieningen te treffen, waardoor die bedreiging wordt weggenomen en;

b. een Bomeneffect-analyse (BEA) op te stellen en aan te bieden aan het bevoegd gezag.

5. Degene aan wie een voorschrift of een verplichting als bedoeld in dit artikel is opgelegd, alsmede diens rechtsopvolger, is verplicht daaraan te voldoen.

Artikel 11: Schadevergoeding

Indien en voor zover blijkt dat een belanghebbende door de toepassing van artikel 4 (bij weigering van een ontheffingsvergunning tot vellen van een boom), schade lijdt of zal lijden, die redelijkerwijs niet of niet geheel te zijnen laste behoort te komen en waarvan de vergoeding niet anderszins is verzekerd, kent het bevoegd gezag hem op zijn verzoek een naar billijkheid te bepalen schadevergoeding toe.

Artikel 12: Afstand tot erfgrenslijn

De afstand als bedoeld in artikel 5:42 Burgerlijk wetboek is vastgesteld op 0,5 meter voor bomen, en op nihil voor heggen en heesters.

Artikel 13: Bestrijding van boomziekten

1. Indien zich op een terrein één of meer bomen bevinden die, naar het oordeel van het bevoegd gezag, gevaar opleveren van verspreiding van een boomziekte of voor vermeerdering van de ziekteverspreiders zoals insecten, is de rechthebbende, indien hij daartoe door het bevoegd gezag is aangeschreven, verplicht binnen de bij aanschrijving vast te stellen termijn:

a. de boom/bomen te vellen;

b. conform richtlijnen van het college de gevelde boom/bomen direct zodanig de behandelen dat verspreiding van de boomziekte wordt voorkomen.

2. Het is verboden gevelde boom/bomen of delen daarvan voorhanden of in voorraad te hebben of te vervoeren, indien het een boomsoort betreft die de desbetreffende boomziekte kan verspreiden.

3. Het college kan vergunning verlenen van het onder het tweede lid van dit artikel gestelde verbod.

4. Het niet voldoen aan de in het eerste lid bedoelde aanschrijving biedt een basis voor de toepassing van bestuursdwang, waarbij de noodzakelijke werkzaamheden, voor risico en voor rekening van aangeschrevene, door of namens de gemeente kunnen worden verricht.

Artikel 14: Bescherming publieke Houtopstand

1. Het is verboden om Houtopstand die publiek eigendom zijn:
   - te beschadigen (zowel bovengrond als ondergronds), te bekladden of te beplakken;
   - te snoeien, behoudens door het bevoegde gezag opgedragen boomverzorgende taken.
2. Het is verboden om een of meer voorwerpen in of aan een openbare Houtopstand aan te brengen of anderszins te bevestigen, behoudens vergunning van het bevoegd gezag.

Artikel 15: Strafbepaling

1. Degene aan wie een voorschrift als bedoeld in deze verordening is opgelegd, alsmede diens rechtsopvolger, is gehouden dienovereenkomstig te handelen.
2. Hij die handelt in strijd met artikel 3, eerste lid, dan wel een voorschrift onderscheidenlijk een verplichting als bedoeld in het vorige lid niet na komt, wordt gestraft met hechtenis van ten hoogste twee maanden of een geldboete van de tweede categorie. Tevens kan een rechterlijke veroordeling op grond van dit artikel openbaar gemaakt worden. Bij de strafmaatbepaling kan rekening worden gehouden met de boomwaarde.
3. Degene, die handelt in strijd met het bij of krachtens artikel 13 tweede lid, of artikel 14 eerste en tweede lid bepaalde wordt gestraft met een hechtenis van ten hoogste twee maanden of een boete van de tweede categorie. Tevens kan een rechterlijke veroordeling op grond van dit artikel openbaar gemaakt worden. Bij de strafmaatbepaling kan rekening worden gehouden met de boomwaarde.

Artikel 16. Toezicht

Met het toezicht op de naleving van het bepaalde bij of krachtens deze verordening zijn belast de bij besluit van Burgemeester en wethouders of burgemeester aangewezen personen.

Artikel 17: Verstrekking omgevingsvergunning

In het geval van gemeentelijke beschermde boom/bomen wordt de verleende omgevingsvergunning verstrekt aan de aanvrager en tegelijkertijd een kopie van de omgevingsvergunning aan de beheerder van de Beschermde boom/bomen.

Artikel 19: Slotbepaling

1. Deze verordening kan worden aangehaald als: Bomenverordening gemeente Grave 2016.

2. Zij treedt in werking met ingang van de dag na de dag van bekendmaking. Op datzelfde tijdstip vervalt de voorgaande, in december 2013 vastgestelde, Bomenverordening gemeente Grave 2014.
3. De vergunningsaanvragen die zijn ingediend vóór de in artikel lid 2 van dit artikel genoemde datum van inwerkingtreding, vallen onder het recht van de bomenverordening, die van kracht was voorafgaand aan deze verordening.
4. In gevallen waarin deze regeling niet voorziet, treft het bevoegd gezag de nodige voorzieningen en/of neemt zij de nodige beslissingen, één en ander mede in overleg met de belanghebbende.

Beleidsregels bomenverordening gemeente Grave

Artikel 1: Begripsomschrijvingen

Voor de toepassing van deze beleidsregels wordt verstaan onder:

1. Mor: Ministeriële regeling omgevingsrecht.
2. Verordening: Bomenverordening gemeente Grave 2016.
3. Kaart: De Groene kaart waarop alle beschermde bomen

staan waarop het kapverbod van toepassing is zoals is bepaald in art. 3, lid 1 van de Bomenverordening gemeente Grave 2016.

1. Beschermde boom/bomen: een boom die is vermeld op de Groene kaart.
2. Monumentale boom: beschermde boom met een leeftijd van minimaal 50 jaar, die is opgenomen op de Groene kaart en staat op de waardevolle bomen lijst.
3. Boomzone: een begrensd gebied van beschermde bomen met een specifieke waarde of kwaliteit dat een samenhangend geheel vormt en staat op de Groene kaart. Bijvoorbeeld een landschap, landgoed, wijk, begraafplaats, bos, buitenplaats.
4. structuurbomen: Hier worden alle structuurbomen van de overheid bedoeld, waarop deze beleidsregels van toepassing zijn, zoals deze zijn opgenomen in het Groenstructuurplan Groen voor iedereen. Andere voorbeelden: laanbomen, houtwallen, dijkbeplanting.
5. houtopstand: één of meer bomen of boomvormers, of andere houtachtige gewassen, eventueel beschermd.
6. Boomkundig rapport: Een rapportage van een boomkundig onderzoek naar de gesteldheid/vitaliteit en conditie van een boom met beantwoording van de onderzoeksvragen conform artikel 6. Een dergelijk onderzoek wordt naar

boomdeskundige maatstaven uitgevoerd door een gecertificeerd boom veiligheidscontroleur (B.V.C.);

7. hakhout: boomvormers of andere houtachtige gewassen die, na te zijn

geknot, tot bij de grond opnieuw op de stronk uitlopen.

8. vellen: rooien; kappen; verplanten; het snoeien van meer dan 20

procent van de kroon of het wortelgestel, met inbegrip van kandelaberen; het verrichten van handelingen, zowel boven- als ondergronds, die de dood of ernstige beschadiging of ontsiering van de beschermde boom ten gevolge kunnen hebben.

9. dunnen: een velling die uitsluitend als een verzorgingsmaatregel ter

bevordering van de groei van de overblijvende bomen beschouwd moet worden.

10. monetaire boomwaarde: de financiële waarde van een beschermde boom zoals getaxeerd volgens de meest recente richtlijnen van Nederlandse Vereniging van Taxateurs van Bomen.

11. bomen effect analyse (BEA): een gestandaardiseerde beoordeling van de gevolgen van voorgenomen activiteiten rond een beschermde houtopstand, uitgevoerd door een gecertificeerd Europian Tree Technician (E.T.T.), met als doel te onderzoeken of het mogelijk en zinvol is om de houtopstand te behouden voor integratie in (nieuw)bouwprojecten of voorgenomen activiteit. Daarbij beoordeelt de BEA mogelijke nadelige effecten van bouw of aanleg in de nabijheid de houtopstand en wordt de bestaande situatie van de houtopstand geanalyseerd en worden alle risico’s voor de beschermde bomenbestand geïnventariseerd. Ruimtelijke en boomtechnische alternatieve maatregelen worden onderzocht op haalbaarheid, zodat beoordeeld kan worden wat nodig is om de bomen ter plaatse dusdanig te beschermen dat ze als waardevolle beschermde houtopstand behouden kunnen blijven.

Artikel 2: Groene kaart

1. In geval van een verschil tussen kaart en register is de kaart doorslaggevend, omdat deze het duidelijkst de ruimtelijke effecten weergeeft.

2. De kaart zie hieronder afgebeeld, tevens raadpleegbaar op de gemeentelijke website als Groene kaart LVC, zal als onderdeel van alle beslissingen in het omgevingsbeleid meegewogen worden.

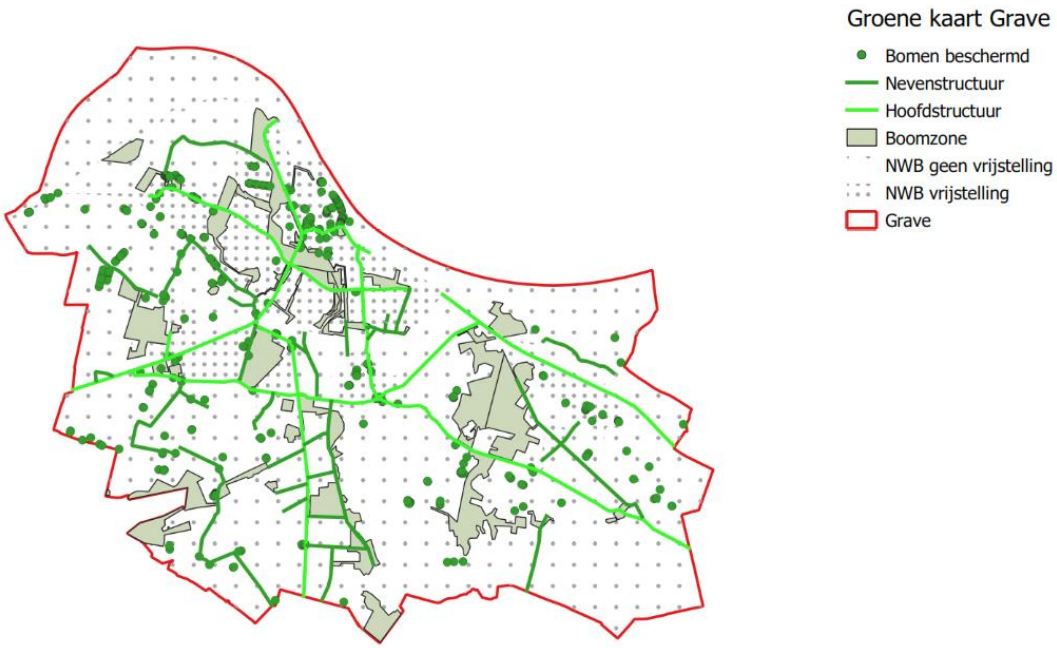

Artikel 3: Voordracht voor plaatsing of verwijdering in het register / op de Groene kaart

1. Belanghebbenden kunnen een boom voordragen voor opname of verwijdering op de lijst met Beschermde boom/bomen, mits de eigenaar van de boom daarmee instemt.
2. De voordracht moet schriftelijk gebeuren aan het college van burgemeester en wethouders. De voordracht moet gemotiveerd zijn en voorzien van een duidelijke beschrijving van de locatie van de boom en ondertekend door de voordrager en de eigenaar.
3. De voordracht wordt beoordeeld, zodra naar oordeel van het college van burgemeester en wethouders aanleiding is voor actualisatie van de Groene kaart.
4. Het besluit voor plaatsing of verwijdering wordt bekend gemaakt aan de eigenaar en aan degene die de voordracht heeft gedaan. Tegen dit besluit is bezwaar en beroep mogelijk op grond van de Algemene wet bestuursrecht.
5. Het besluit wordt gepubliceerd in een lokaal dag-, nieuws- of huis-aan-huisblad en op de gemeentelijke website.
6. Nadat het besluit onherroepelijk is geworden worden het register en de Groene kaart aangepast.

Artikel 4: Ontheffing op kapverbod

In de Bomenverordening is bewust gekozen voor een ontheffingsstelsel in plaats van een vergunningenstelsel om aan te geven dat in beginsel een ontheffing slechts bij hoge uitzondering wordt verleend. Ook bij interpretatieverschillen, bij gerede twijfel of bij tegenstrijdige deskundigenadviezen en vergelijkbare randgevallen geldt dat de ontheffing niet

wordt verleend. Een ontheffing is dus een uitdrukking van een juridisch voorzorgsbeginsel. Dit in tegenstelling tot een vergunningstelsel met weigeringsgronden, die bij twijfelgevallen in beginsel wel verleend wordt.

Indien voor een Beschermde boom een herplantplicht wordt opgelegd zal voor de kap van de herplant wederom een kapverbod gelden. Een aanvraag tot ontheffing van dit kapverbod zal aan dezelfde criteria worden getoetst als waaraan de aanvraag tot ontheffing van het kapverbod van de oorspronkelijke Beschermde boom diende te worden getoetst.

Er wordt voor het kapverbod geen onderscheid gemaakt tussen vitale en afgestorven beschermde houtopstand.

Artikel 5: De aanvraag

Om een ontheffing op het kapverbod te kunnen verkrijgen dient een omgevingsvergunning te worden aangevraagd. De aanvraag dient aan onderstaande indieningsvereisten te voldoen.

De algemene indieningsvereisten bij een aanvraag voor omgevingsvergunning staan in artikel 1.3 van de Mor en zijn verplicht voorgeschreven.

Hoofdstuk 7 van de Mor vermeldt bijzondere indieningsvereisten, die van belang zijn bij een ontheffingsaanvraag op het verbod tot vellen van beschermde bomen.

Art 7.3 Mor luidt als volgt:

1. In of bij de aanvraag om een vergunning met betrekking tot het vellen van houtopstand, als bedoeld in artikel 2.2, eerste lid, aanhef en onder g. van de wet (Wabo), identificeert de aanvrager op de aanduiding als bedoeld in artikel 2.3, tweede lid, van deze regeling (Mor), iedere houtopstand (boom/bos/bomengroep/bomenrij) waarop de aanvraag betrekking heeft met een nummer.

2. In of bij de aanvraag als bedoeld in het eerste lid, vermeldt de aanvrager per genummerde houtopstand:
   a. de soort houtopstand/boom/bomen;
   b. de locatie van de houtopstand op het voor-, zij- dan wel achtererf;
   c. de diameter in centimeters, gemeten op 1,3 meter vanaf het maaiveld;
   d. de mogelijkheid tot herplanten alsmede het eventuele voornemen om op een daarbij te vermelden locatie tot herbeplanten van een daarbij te vermelden aantal soorten over te gaan.

De aanvraag dient ten minste voorzien te zijn van onderstaande aanvullende indieningsvereisten:

1) De locatie aanduiding van de te vellen beschermde boom (voorzien van een nummer) wordt ondersteund met behulp van een situatietekening, kaart, foto’s of andere geschikte middelen;

2) Motivering* van de aanvraag: “om welke reden(-en) wordt de aanvraag ingediend”

2.1) Indien de aanvraag vanwege bouw of ander werk van maatschappelijk algemeen belang is vormt de Bomen Effect Analyse (BEA) een onderdeel van de aanvraag. Deze is uitgevoerd door een Europian Tree Technician (E.T.T.). Ook een overzicht van overige toestemmingen,

ontheffingen en vergunningen, die nodig zijn voor de uitvoering van het project, maakt onderdeel uit van de aanvraag;

2.2) Indien de aanvraag kwijnende monumentale bomen betreft en/of instandhouding naar boomdeskundige maatstaven onverantwoord ter voorkoming van schade of letsel, dan is een boomkundig rapport onderdeel van de aanvraag, opgesteld door een gecertificeerd boom-veiligheidscontroleur (B.V.C.);

2.3) Indien de aanvraag te maken heeft met duurzame ernstige, meervoudige overlast die niet anders te bestrijden is dan door rooien van de boom/ bomen, dan is een boomkundige rapportage onderdeel van de aanvraag, opgesteld door een gecertificeerd boom-veiligheidscontroleur (B.V.C.);

Artikel 6: Criteria

1. Tot zwaarwegend algemeen maatschappelijk belang behoren:

a. Bouw en andere werkzaamheden van algemeen belang

Een project van algemeen belang dat in beginsel alle inwoners van een kern of bebouwingscluster voordeel oplevert en de steun heeft van het College van burgemeester en wethouders kan gezien worden als een zwaarwegend algemeen/maatschappelijk belang. Daarnaast is gekeken naar alternatieve ruimtelijke en boomkundige oplossingen om de beschermde boom/bomen te behouden en als onmogelijk of zeer onwenselijk zijn aangemerkt..

1) Een bomen effect analyse (BEA) over de ruimtelijke inpassing van de beschermde boom/bomen en/of alternatieven voor boombescherming wordt ter motivering bij de aanvraag ingediend.

2) De BEA wordt door een onafhankelijk en gecertificeerd boomdeskundige Europian Tree Technician (E.T.T.) opgesteld.

b. Voorkoming van schade of letsel of zwaarwegende meervoudige ernstige overlast

Bepaalde verschijnselen die worden veroorzaakt door bomen (blad- en vruchtval) of samengaan met de aanwezigheid van bepaalde boomsoorten (wortelopdruk, honingdauw, eikenprocessierups) kunnen als overlast worden ervaren. De meeste natuurlijke en/of seizoengebonden overlast wordt niet als zwaarwegend aangemerkt en dient getolereerd te worden.

Slechts in een beperkt aantal gevallen zal deze overlast zo zwaarwegend zijn dat dit reden is voor het verlenen van een ontheffing op het kapverbod het kappen van een beschermde boom/bomen:

- indien schade aan bouwwerken ontstaat die redelijkerwijs niet te voorkomen is door andere oplossingen dan rooien van de boom of

- er sprake is van duurzame ernstige, meervoudige overlast die niet anders te bestrijden is dan door rooien van de boom/ bomen.

In beide gevallen geldt dat:

1) eerst aantoonbaar gekeken is naar alternatieve ruimtelijke en boomkundige oplossingen om de beschermde boom te behouden;

2) de beoordeling naar boomdeskundige maatstaven voor instandhouding van de boom/bomen wordt door een onafhankelijk en gecertificeerd boomdeskundige (B.V.C.) uitgevoegd, die deze vastlegt in een boomkundige rapportage, die ter motivering bij de aanvraag wordt ingediend;

3) toestemming van het College van burgemeester en wethouders noodzakelijk is voor het verlenen van een ontheffing in verband met overlast.

2. Kwijnende bomen:
   a. kwijnende bomen met natuurlijk proces van onomkeerbaar verval

Een Monumentale boom heeft gezondheid als basis eigenschap, waarbij het uitgangspunt is dat de boom een toekomstverwachting heeft van meer dan 10 jaar. Ouderdom komt echter met gebreken, waarbij de vraag is, wanneer?

Oude bomen kunnen door natuurlijke processen gaan kwijnen (bv. ouderdom, ziekte of zwam-/schimmelaantasting). Het gevolg is een verminderde toekomst verwachting, waardoor de boom binnen een termijn van enkele jaren gevaarlijk kan worden. Hier is dan sprake van een kwijnende boom. Uit de rapportage moet blijken dat de oorzaak van het ontstane verval *natuurlijk* is (ouderdom of zwammen) en onderzocht moet zijn of dit natuurlijke verval omkeerbaar is. Een kwijnende Monumentale boom kan gekapt worden indien als gevolg van natuurlijke processen ontstaan van onomkeerbaar verval van deze boom de toekomstverwachting niet langer kan geschat wordt dan 10 jaar.

Daarbij geldt dat:

1) Het boomkundig rapport is opgesteld door een gecertificeerd boomdeskundige (B.V.C.) en ter motivering van de aanvraag wordt ingediend;

2) In het boomkundig rapport staat door welk natuurlijk proces de boom staat te kwijnen. (bv. Ouderdom, ziekte of aantastingen) In het rapport is aantoonbaar gekeken naar alle alternatieve ruimtelijke en boomkundige oplossingen (bijvoorbeeld snoeien, omgeving aanpassen, of stabiliseringsmaatregelen), zodat de beschermde boom langer dan 10 jaar verantwoord is te behouden en deze alternatieven zijn als onmogelijk of zeer onwenselijk aangemerkt,

3) De rapportage heeft een conclusie ten aanzien van de omkeerbaarheid van het verval van de Monumentale boom en de toekomstverwachting in jaren uitgedrukt;

b. Kwijnende bomen in de bomenstructuur

Ten behoeve van het behoud van vitale structuurbomen behoudt het bevoegd gezag zich recht voor om bomen, vanuit boombeheertechnisch oogpunt, behorende tot de structuurbomen, welke in een slechte technische staat verkeren, te vellen en/of te vervangen, of in geval van Structuurbomen, die niet gemeentelijk eigendom zijn, hiervoor een ontheffing te verlenen.

Het college hanteert de volgende richtlijn:

- Tot het achtste jaar na aanplant bestaat de mogelijkheid een kwijnende boom te vervangen. Herplant vindt plaats met een boom van dezelfde boomsoort met een

boommaat die gelijk is aan de maat van de overige nog vitale bomen binnen de structuurbomen, mits deze van gelijke leeftijd zijn als de kwijnende boom.

- Indien de kwijnende boom een boom in een rij/groep oudere bomen betreft, dan bestaat de herplant uit een boom van dezelfde boomsoort met een boommaat gelijk aan die van de kwijnende boom.
- Vanaf het achtste jaar na aanplant dient de oplossing in eerste instantie te worden gezocht in onderhoudsmaatregelen, zoals groeiplaatsverbetering. Wanneer onderhoudsmaatregelen hebben plaatsgevonden, wordt de boom de eerstvolgende drie jaren, jaarlijks gecontroleerd via een V.T.A.-controle (Visual Tree Assessment). Indien na deze drie jaar blijkt, dat de boom er in vitaliteit niet op vooruit is gegaan, of er zelfs op achteruit is gegaan, dan wordt alsnog overgegaan tot herplant.
- Wanneer meer dan 10 jaar leeftijdsverschil zit tussen de te herplanten boom en de aanwezige structuurboom, dan wordt herplant achterwege gelaten.
- Indien het aantal bomen binnen de structuurbomen door uitval is gereduceerd tot minder dan de helft van het oorspronkelijke aantal bomen, dan dienen de uitgevallen/gekapte bomen alsnog vervangen te worden (maat 30/35).
- Ter behoud van structuurbomen met achterstallig onderhoud mogen deze enkel en alleen op aanwijzen van een bomendeskundige meer dan 20% worden gesnoeid;

3. Boomzones:

Voor het kappen van bomen binnen de aangegeven boomzones worden de regels gehanteerd zoals opgenomen bij de Wet natuurbescherming, hoofdstuk bewaren van houtopstanden.

- Bij normaal bosbeheerwerkzaamheden ter behoud van het overstaande bos wordt uitgegaan wordt van natuurlijke herstel van het bos binnen drie jaar. Indien na drie jaar geen herstel is ontstaan dan dient alsnog herplant te worden uitgevoerd.
- Indien om andere redenen in boomzones bomen gekapt dienen te worden, dan kan een ontheffing worden verleend, indien het specifieke groene karakter zoals beschreven in het Groenstructuurplan, van de boomzone als geheel niet in onevenredige mate wordt aangetast. Daarbij dient aantoonbaar gekeken te zijn naar alternatieve ruimtelijke en boomkundige oplossingen om de beschermde boom te behouden en gemotiveerd als onwenselijk zijn aangemerkt. Afhankelijk van de situatie kan een herplantverplichting ter behoud van het specifieke groene karakter worden opgenomen in de omgevingsvergunning.
- Indien het aantal bomen binnen de boomzone door uitval/kap is gereduceerd tot minder dan de helft van het oorspronkelijke aantal bomen, dan dienen de uitgevallen/gekapte bomen alsnog vervangen te worden (levermaat minimaal 18/20 cm stamomtrek)
- Bomen op erven dienen tezamen een kroondichtheid te hebben van minimaal 50 %. Bij minder dan 50% kroondichtheid wordt voor elke te kappen boom, 1 boom als herplantplicht opgelegd (minimale levermaat 18/20 stamomtrek, soort is afhankelijk van de locatie).

Artikel 7: Noodkap bij acuut gevaar

Indien sprake is van gevaarzetting kan direct tot velling worden overgegaan. Het argument gevaarzetting is voorbehouden aan houtopstanden die als gevolg van schade (bijv. storm-bliksem of aanrijschade) of aantasting (bv. ziekte, schimmels, ongedierte) in een vergevorderd stadium een acuut gevaar vormen voor personen of de omgeving. Voor het vellen van houtopstand die symptomen van verval vertoont maar geen acuut gevaar vormt dient een ontheffing op het kapverbod te worden aangevraagd.

De reden van de noodkap en de toestemming worden schriftelijk vastgelegd. De toestemming bevat conform de Beslisboom Herplantplicht (figuur 1) wel of geen herplantverplichting. Het bevoegd gezag kan op bovenstaande wijze toestemming geven tot het direct vellen van een beschermde boom/bomen voor een noodkap.

Artikel 8: Herplantplicht

1. Herplantplicht bomen

Indien uit de beslisboom in figuur 1 naar voren komt, dat herplant verplicht is, dus een “ja” is genoteerd dan gelden de hieronder vermelde uitgangspunten:

a) Herplant bomen

• De herplant dient plaats te vinden op hetzelfde perceel als waar de te vellen boom staat, of elders op basis van een onderbouwd plan en

• De te herplanten boom dient in potentie te voldoen aan de beoordelingscriteria voor de aan de Groene kaart gekoppelde lijst van Beschermde bomen, die ook voor de te vellen boom van toepassing waren. Bij een te vellen boom, die bijvoorbeeld beeldbepalend was voor het straatbeeld aan de voorzijde van een huis, zal de te herplanten boom ook aan de voorzijde van het huis geplant dienen te worden, zodat deze in potentie beeldbepalend is in het straatbeeld en daarmee aan de beoordelingscriteria voldoet, die van toepassing waren op de te vellen boom.

• Indien de beschermde Boom zonder vergunning geveld is bestaat de herplantplicht uit het planten van een boom met een minimale boommaat 40-50 cm (stamomtrek gemeten op 1 meter vanaf maaiveld).

• Indien de Beschermde boom op de waardevolle bomenlijst staat en vanwege maatschappelijk belang of menselijk falen geveld is/wordt, bestaat de herplantplicht uit het planten van een boom met een minimale boommaat 35-40 cm (stamomtrek gemeten op 1 meter vanaf maaiveld).

Randvoorwaarden en uitzonderingen:

• Indien een duidelijke cultuurhistorische relatie bestaat tussen een boomsoort en het gebouw of object, dat ernaast staat, dan zal de herplant uit dezelfde boomsoort of een beter op de locatie passende cultuurvariëteit van de boomsoort dienen te bestaan. In alle andere gevallen

bestaat de mogelijkheid een andere boom uit dezelfde grootteklasse (1ste, 2de of 3de) als de te vellen Beschermde boom te herplanten;

• Indien blijkt dat er onvoldoende ruimte beschikbaar is voor herplant van een boomsoort, dan kan worden gekozen voor een andere boomsoort uit dezelfde grootteklasse. Indien dit niet mogelijk is, mag gekozen worden voor een lagere klasse die wel past in de beschikbare ruimte;

Voldoende ruimte: bomen dienen meer dan ¾ kroondiameter van de gevel van een gebouw af te staan. De hoofdstam van de boom en de meest nabijgelegen gevel moeten minimaal ¾ van de totale uiteindelijke kroondiameter bedragen. Lei- en knotbomen zijn hiervan uitgesloten;

• Voor de herplant van een boom met een natuurlijke vorm geldt, dat de herplant ook bestaat uit een boom met een natuurlijke vorm (zijnde geen bolboom, leiboom, knotboom of anderszins kunstmatig in vorm gehouden boom);

• Voor de herplant van een knotboom of leiboom geldt, dat, indien de situatie dit toelaat, ook voor een boom met natuurlijke groeiwijze gekozen kan worden;

• Indien de herplant niet op hetzelfde perceel kan plaatsvinden, dan dient te worden overgegaan op financiële herplant, tenzij de boomeigenaar met een voor de gemeente als redelijk te beschouwen herplantlocatie komt.

Nb: Met betrekking tot de grootteklassen van bomen wordt een indeling gehanteerd die is afgeleid van de boomsoortkeuze bij

de toepassing van straatbomen (Van Loon, 2003):

1ste grootte: bomen die hoger dan 18 meter kunnen worden;

2de grootte: bomen die tussen de 10 en 18 meter hoog kunnen worden;

3de grootte: bomen die maximaal 10 meter hoog kunnen worden.

b) Financiële herplant bomen

De financiële herplant dient te resulteren in een daadwerkelijke herplant van bomen elders binnen een termijn van drie jaar.

Voor de vaststelling van de hoogte van de financiële herplant worden de richtbedragen, die gehanteerd worden door de Nederlandse Vereniging van Taxateurs van Bomen (NVTB), gebruikt.

Het bedrag voor de financiële herplant bestaat uit:

a) de aanschaf van de te herplanten boom en

b) de kosten voor de aanplant van de boom en

c) de kosten voor de nazorg in de drie daarop volgende jaren en

d) de kosten voor het beheer van de boom totdat deze dezelfde functie vervuld als de boom waarvoor al dan niet vergunning van het kapverbod is verleend.

Beslisboom herplantplicht

verwijderingbelang beschermde boom	**achterliggende reden**	**herplantverplichting gemeente**	**herplantverplichting particulier**
acuut gevaar	Natuurgeweld*1	nee	nee
acuut gevaar	menselijk falen*2	ja	ja
maatschappelijk algemeen belang	bouw- of andere werkzaamheden	ja	ja
Kwijnende monumentale boom	Onomkeerbaar natuurlijk verval	nee	nee
zwaarwegende overlast	Overlast*3	ja	nee
Kwijnende structuurboom		Zie art. 6 lid 2b	Zie art. 6 lid 2b
Boomzone		zie art. 6 lid 3.	zie art. 6 lid 3.

Figuur 1: beslisboom wel of geen herplantverplichting.

Nb:

* 1 Natuurgeweld: die omstandigheden, die niet het gevolg zijn van direct menselijk falen of worden veroorzaakt door ziekten of aantastingen. Voorbeelden zijn blikseminslag en storm.

* 2 Menselijk falen: alle menselijke ingrepen of de afwezigheid daarvan, die maken dat een boom dood gaat/is of acuut gevaar voor z'n omgeving oplevert.

* 3 Overlast: zie artikel 6.1b

Artikel 10: Contra-expertise

Het bevoegd gezag behoudt zich het recht voor een contra-expertise uit te (laten) voeren.

Aldus besloten door de raad van de gemeente Land van Cuijk
in zijn openbare vergadering van 18 oktober 2023.

De griffier, De voorzitter,

Richard van der Weegen Marieke Moorman