



Legenda

 APV aangewezen gebieden drank & drugs

Gebiedsomschrijving:

Het gebied bij het winkelcentrum Stadshagen en het Cultuurhuis bij de Stadshagenbrug in Stadshagen, gelegen binnen as van de volgende wegen:

Veldbeemgras, Koperslagerstraat, Zwaardvegerstraat, Twistvlietpad, Belvederelaan, Arendshorstlaan, Oude Wetering en het fietspad tussen de Eerdelaan.

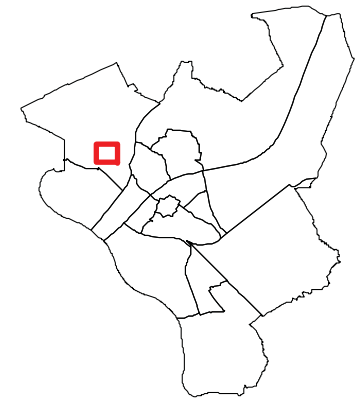

Aanwijzingsbesluit drank en drugs

Gemeente Zwolle

Datum: 02-09-2010 samenstelling: W. Knol
Kaart: 1/16

Expertisecentrum
sectie Geo-informatie
T. (036) 498 91 11



0 40 80 120 160 m.

Zwolle



Legenda

 APV aangewezen gebieden drank & drugs

Gebiedsomschrijving:

Het gebied rondom het **Stinspark in Westenholte**, gelegen binnen de as van de volgende wegen en watergangen:

Steenboerweg, Tijmpad, Hof van Voorst, Steenboerweg, de lijn vanaf de Steenboerweg langs de westkant van het voetbalveld en de noordzijde van het tennisveld door het midden van de watergang tot aan de brug van het Peterseliepad, de as van het Peterseliepad, Korianderplein, Americaweg en de Tijmpad.

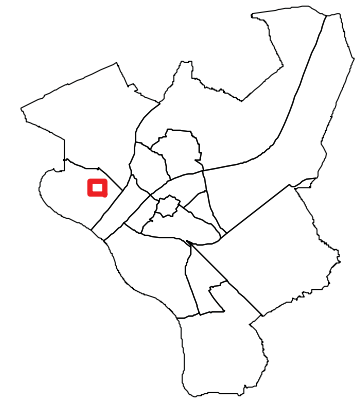

Aanwijzingsbesluit drank en drugs

Gemeente Zwolle

Datum: 02-09-2010 samenstelling: W. Knol
Kaart: 2/16

Expertisecentrum
sectie Geo-informatie
T: (036) 498 91 11



0 25 50 75 100 m.

Zwolle

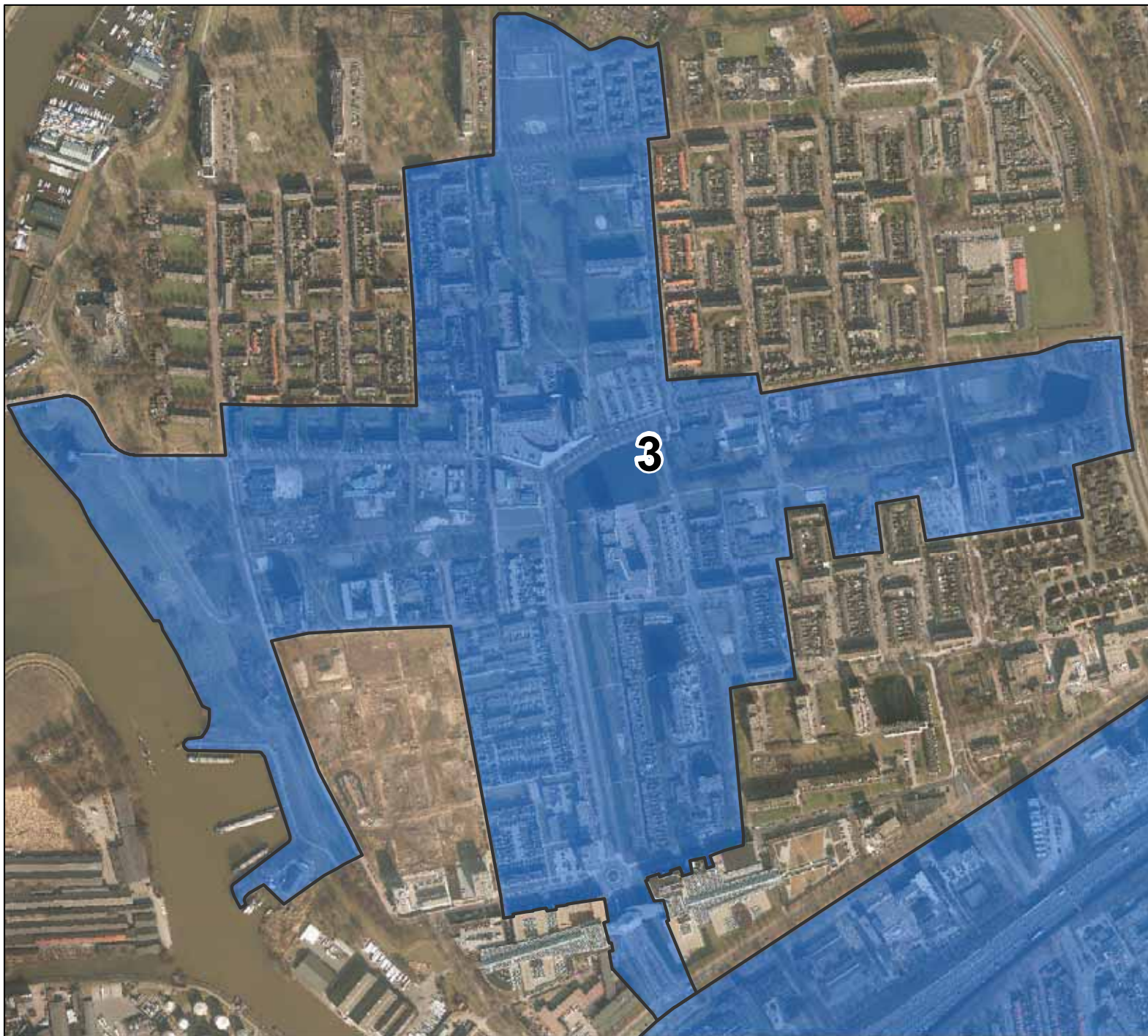

Legenda

 APV aangewezen gebieden drank & drugs

Gebiedsomschrijving:

Het gebied rond wijkcentrum Noord (Bachplein) en de Van der Capellen scholengemeenschap in Holtenbroek, gelegen binnen de as van de volgende wegen:

Palestrinalaan, Bellinistraat (inclusief groenstrook aan weerszijden), voetpad naar Rossiniestraat, Rossiniestraat (inclusief groenstrook aan weerszijden), Telemannstraat, Rameaustraat, Buxtehunderstraat, Bachlaan, Middelweg, Brucknerstraat, Griegstraat, Chopinstraat, Mendelsohnstraat, Schubertstraat, Gombertstraat, Wanningsstraat, Obrechtstraat, deel Mozartlaan onder Deltioncollege tot aan Zwartewaterallee, Schumannlaan, Handellaan, Klooienberglaan, Holtenbroekerdijk, de lijn van het voetpad Holtenbroekerdijk doortrekkend tot aan de oever, de oeverlijn in noordelijke richting volgend tot aan de Twistvlietbrug, Bachlaan, Klooienberglaan, de

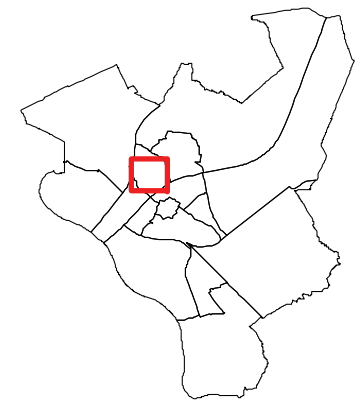

Aanwijzingsbesluit drank en drugs

Gemeente Zwolle

Datum: 02-09-2010 samenstelling: W. Knol
Kaart: 3/16

Expertisecentrum
sectie Geo-informatie
T: (036) 498 91 11



0 60 120 180 240 m.

Zwolle



Legenda

 APV aangewezen gebieden drank & drugs

Gebiedsomschrijving:

Het gebied rond het winkelcentrum de Dobbe in AA-landen, gelegen binnen de as van de volgende wegen:

Merwedelaan, Reggelaan (tot aan voetpad door park), voetpad door park richting Zwartewaterallee, Zwartewaterallee, Rijnlaan (inclusief groenstroken tot aan bebouwing).

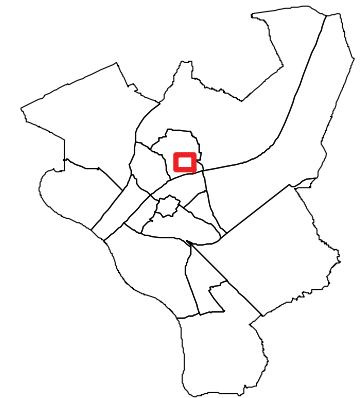

Aanwijzingsbesluit drank en drugs

Gemeente Zwolle

Datum: 02-09-2010 samenstelling: W. Knol
Kaart: 4/16

Expertisecentrum
sectie Geo-informatie
T: (038) 498 91 11



0 30 60 90 120 m.

Zwolle



Legenda

 APV aangewezen gebieden drank & drugs

Gebiedsomschrijving:

Het openbaar groengebied met speelveld nabij het Deurzerdiep, gelegen binnen de as van de volgende wegen en watergangen:

Deurzerdiep, Fivel, Tijnje en de watergang.

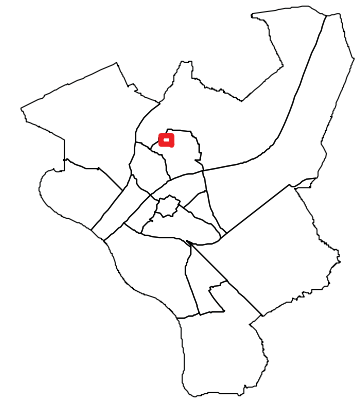

Aanwijzingsbesluit drank en drugs

Gemeente Zwolle

Datum: 02-09-2010 samenstelling: W. Knol
Kaart: 5/16

Expertisecentrum
sectie Geo-informatie
T. (036) 498 91 11



 m.

Zwolle

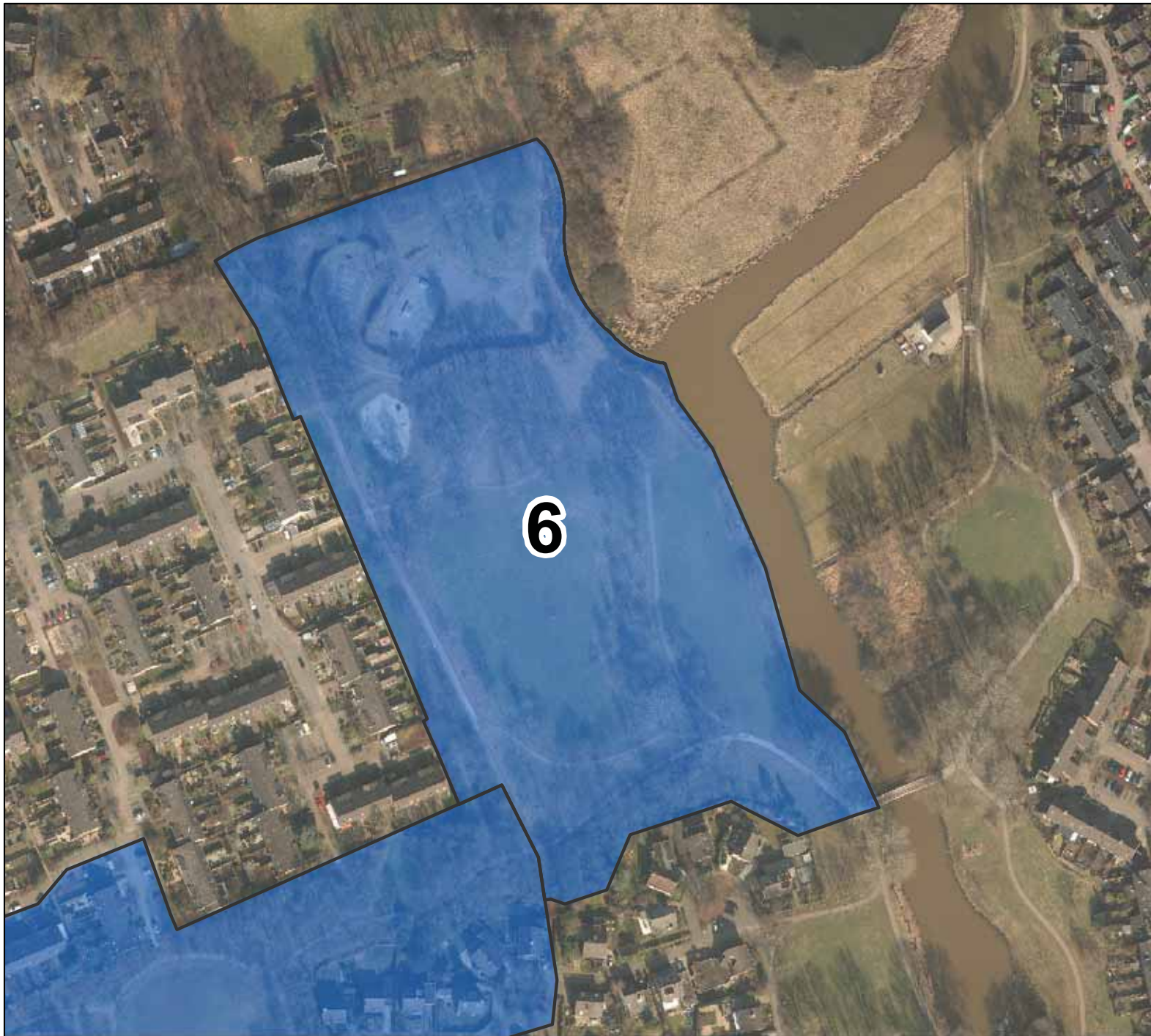

Legenda

 APV aangewezen gebieden drank & drugs

Gebiedsomschrijving:

Het openbaar groengebied met speelvoorzieningen nabij de Helderlichtsteeg / Wolvejagtpad, gelegen aan de zuidzijde van de voormalige dierenkliniek Helderlicht.

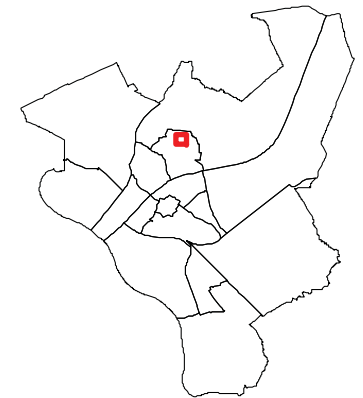

Aanwijzingsbesluit drank en drugs

Gemeente Zwolle

Datum: 02-09-2010 samenstelling: W. Knol
Kaart: 6/16

Expertisecentrum
sectie Geo-informatie
T. (038) 498 91 11



0 10 20 30 40 m.

Zwolle

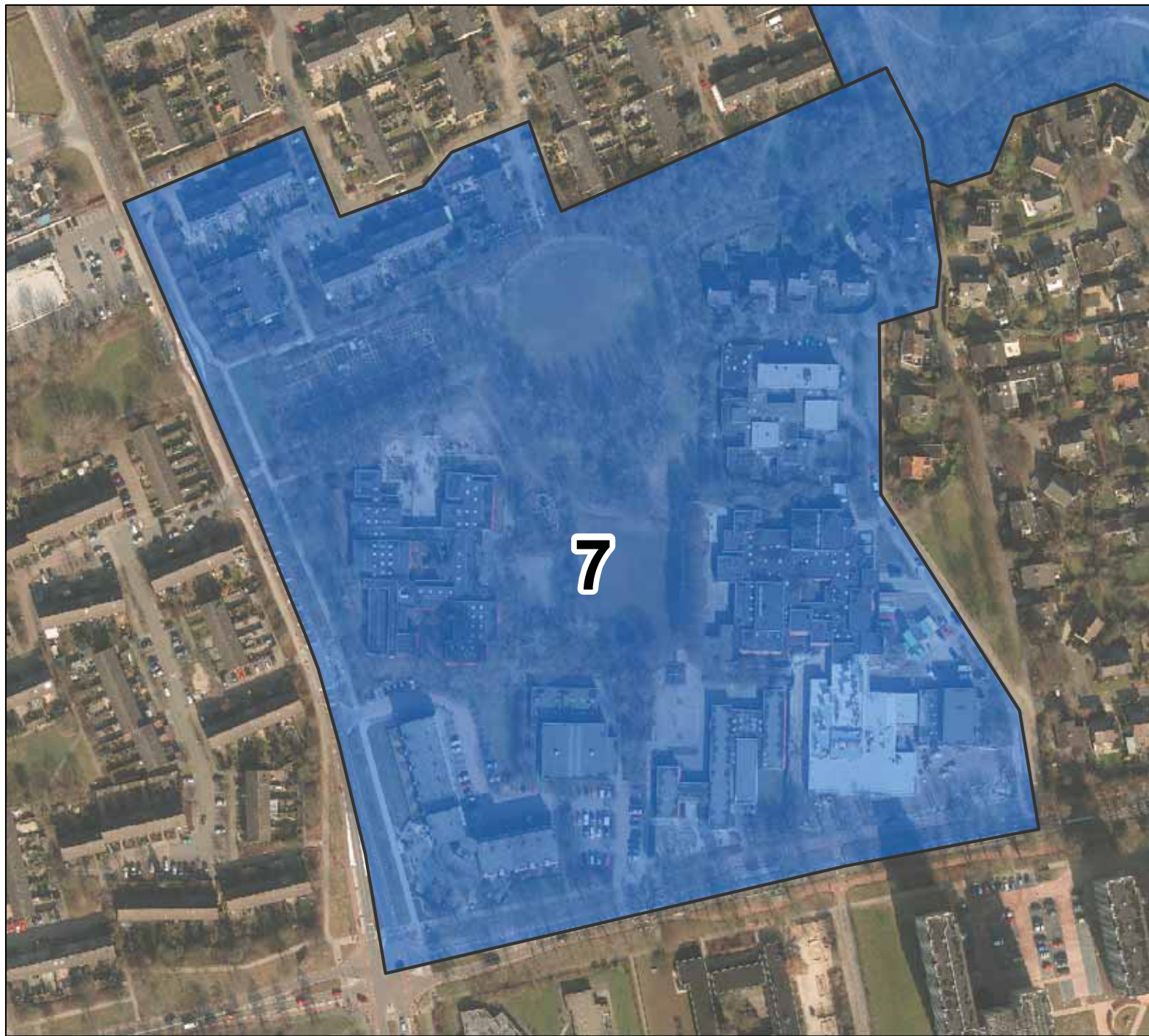

Legenda

 APV aangewezen gebieden drank & drugs

Gebiedsomschrijving:

Het (openbaar groen)gebied rond de basisscholen de **Werschuut** en de **Aquarel**, gelegen binnen de as van de volgende wegen:

Rijnlaan, Waallaan, Boterdiep en Rolderdiep

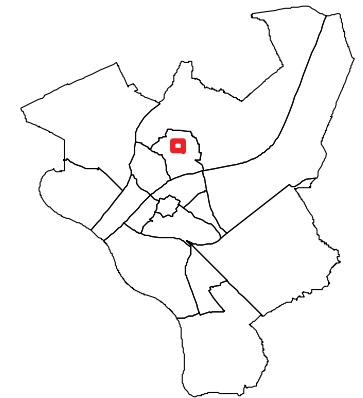

Aanwijzingsbesluit drank en drugs

Gemeente Zwolle

Datum: 02-09-2010 samenstelling: W. Knol
Kaart: 7/16

Expertisecentrum
sectie Geo-informatie
T: (038) 498 91 11



 m.

Zwolle

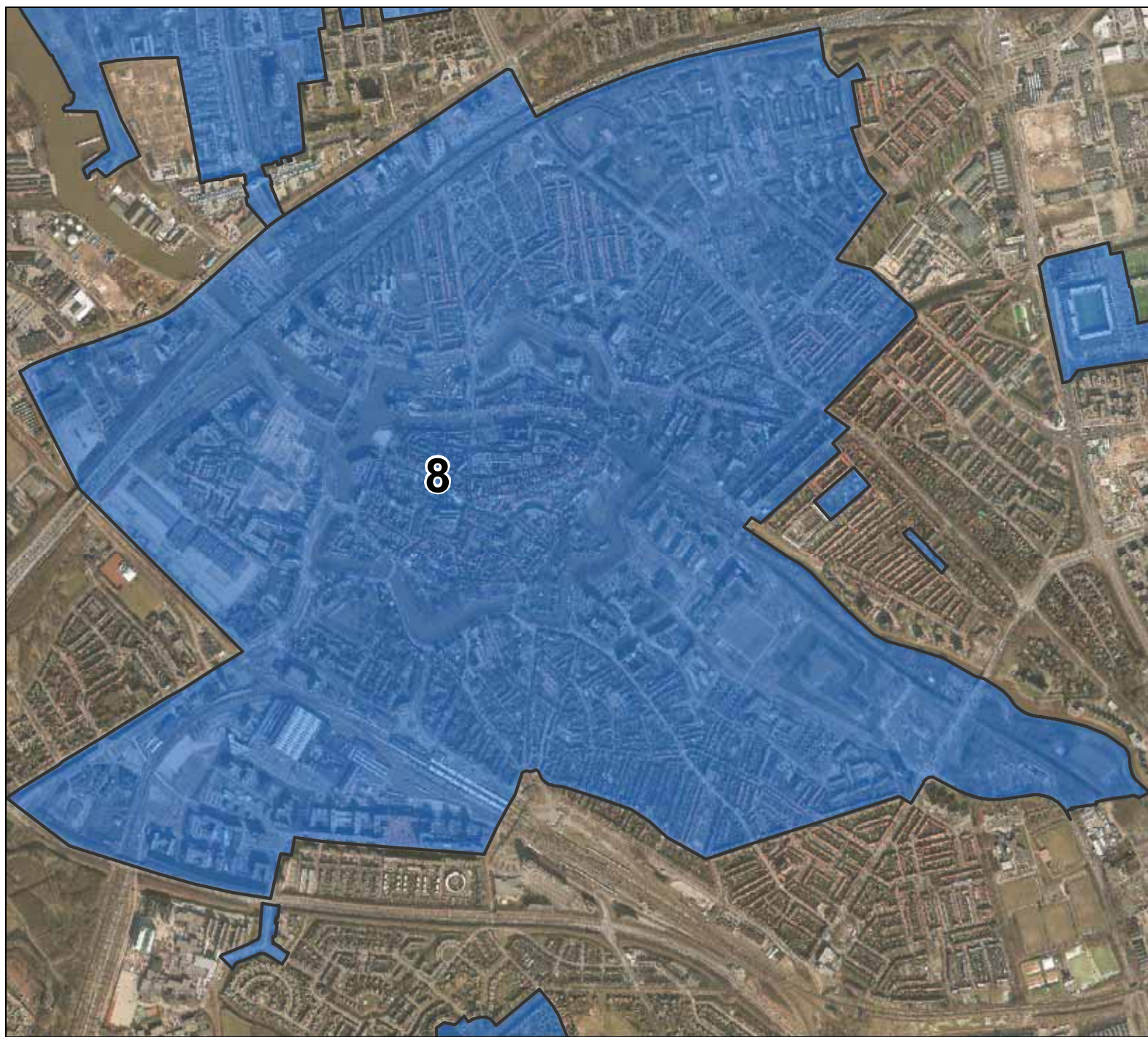

Legenda

 APV aangewezen gebieden drank & drugs

Gebiedsomschrijving:

Het gebied ruim rond het centrum van Zwolle (inclusief opvanglocatie voor dak- en thuislozen De Herberg, de geclusterde voorziening Oostzeelaan, omgeving station, park de Weezenlanden en (een groot) deel van de wijken Kamperpoort en Diezerpoort), gelegen binnen de as van de volgende wegen, watergangen en de spoorlijn:

Blaloweg, Zwartewaterallee, Middelweg, Rijksweg A28, Devotenstraat, Van Schoonhovenstraat, Vos van Heusdenstraat, Meppelerstraatweg, Bankastraat, Vondelkade, Wipstrikkerallee, Hanekamp (inclusief groenstroken tot aan bebouwing), Almelse kanaal, Weteringkade, Marsweg, Hortensiastraat, Leliestraat, Groeneweg, Van Karnebeekstraat, Van Karnebeekunnel, Koggelaan, Hanzeallee, IJsselallee, Veerallee (inclusief groenstroken tot aan bebouwing), Rieteweg.

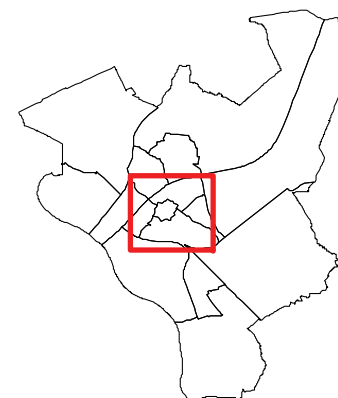

Aanwijzingsbesluit drank en drugs

Gemeente Zwolle

Datum: 02-09-2010 samenstelling: W. Knol
Kaart: 8/16

Expertisecentrum
sectie Geo-informatie
T: (036) 498 91 11



0 175 350 525 700 m.

Zwolle



Legenda

 APV aangewezen gebieden drank & drugs

Gebiedsomschrijving:

Het park nabij de De Ruyterstraat en de Piet Heinstraat, gelegen binnen de as van de volgende wegen:

Trompstraat, Piet Heinstraat, Kortenaarstraat, De Ruyterstraat.

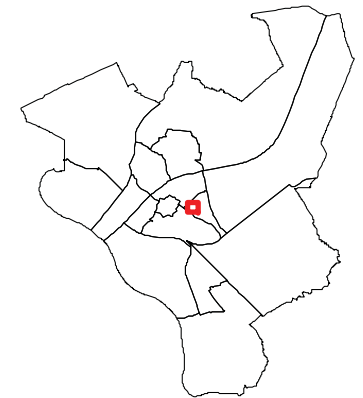

Aanwijzingsbesluit drank en drugs

Gemeente Zwolle

Datum: 02-09-2010 samenstelling: W. Knol
Kaart: 9/16

Expertisecentrum
sectie Geo-informatie
T: (036) 498 91 11



Zwolle



Legenda

 APV aangewezen gebieden drank & drugs

Gebiedsomschrijving:

Het gebied rond de Willem Barentzstraat, gelegen rondom het brede deel van de Willem Barentzstraat.

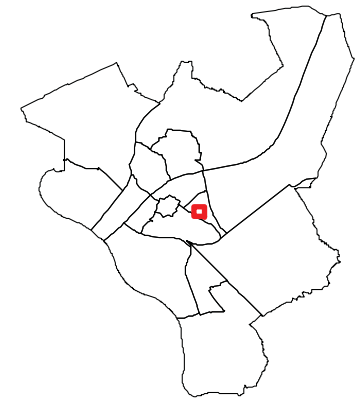

Aanwijzingsbesluit drank en drugs

Gemeente Zwolle

Datum: 02-09-2010 samenstelling: W. Knol
Kaart: 10/16

Expertisecentrum
sectie Geo-informatie
T: (038) 498 91 11



0 20 40 60 80 m.

Zwolle



Legenda

 APV aangewezen gebieden drank & drugs

Gebiedsomschrijving:

Het gebied rond de Burgemeester van Walsumlaan, zijnde de Burgemeester van Walsumlaan vanaf de IJsselallee tot aan de Campus en de Pilotenlaan tot aan de kruising met de Izak Osstraat/ Lunenpad, inclusief de groenstroken tot aan de watergangen of de bebouwing.

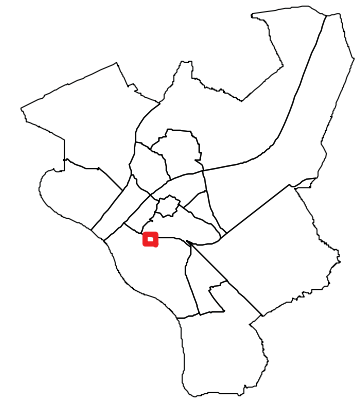

Aanwijzingsbesluit drank en drugs

Gemeente Zwolle

Datum: 02-09-2010 samenstelling: W. Knol
Kaart: 11/16

Expertisecentrum
sectie Geo-informatie
T: (038) 498 91 11



0 20 40 60 80 m.

Zwolle



Legenda

 APV aangewezen gebieden drank & drugs

Gebiedsomschrijving:

Het gebied rond de Forelkolk en het Archenaultplantsoen, gelegen binnen de as van de volgende straten, wegen en watergangen:

Schellerallee, Zwarteweg, Zeeltkolk, Forelkolk, Karperkolk, Veerpad, Zandweteringpad, Flora Bilderbeekstraat, Pilotenlaan, Schellerweg.

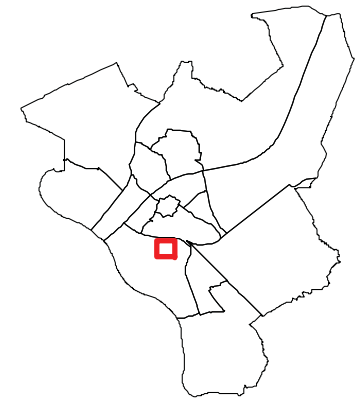

Aanwijzingsbesluit drank en drugs

Gemeente Zwolle

Datum: 02-09-2010 samenstelling: W. Knol
Kaart: 12/16

Expertisecentrum
sectie Geo-informatie
T: (038) 498 91 11



Zwolle

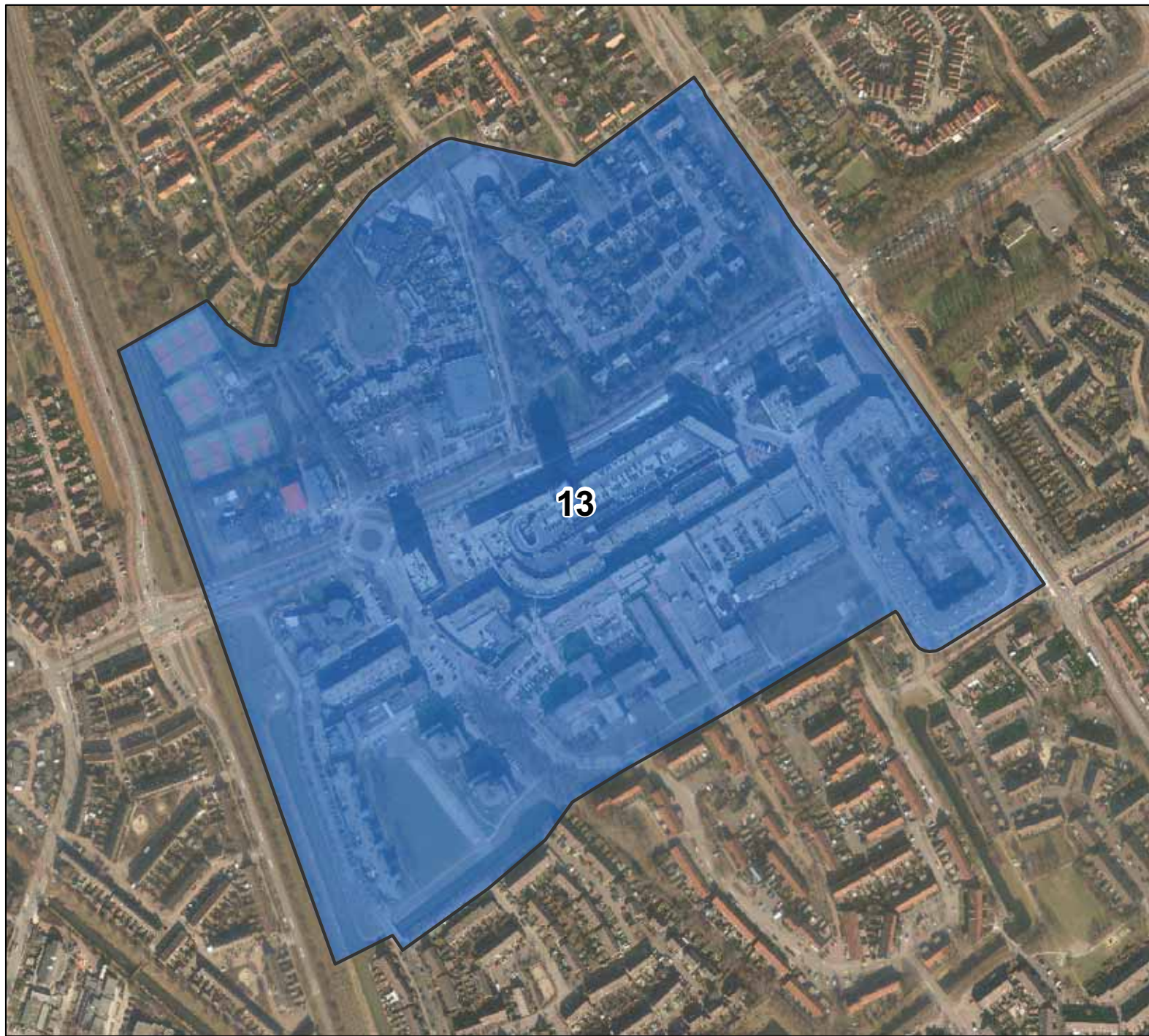

Legenda

 APV aangewezen gebieden drank & drugs

Gebiedsomschrijving:

Het gebied rond winkelcentrum Zwolle Zuid en park De Vrijheid, gelegen binnen de as van de volgende wegen en de spoorlijn:

Van Houtenlaan, Troelstralaan, Nieuwe Deventerweg, Radenpad, Van Hogendorpware, Keucheniusware, Tak van Poortvlietware, Spoorlijn Zwolle-Deventer (tot net voorbij tennisvelden), lijn richting Van Houtenlaan.

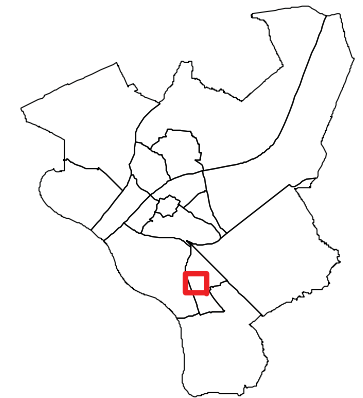

Aanwijzingsbesluit drank en drugs

Gemeente Zwolle

Datum: 02-09-2010 samenstelling: W. Knol
Kaart: 13/16

Expertisecentrum
sectie Geo-informatie
T: (038) 498 91 11



Schaal: 1:3.000



Zwolle

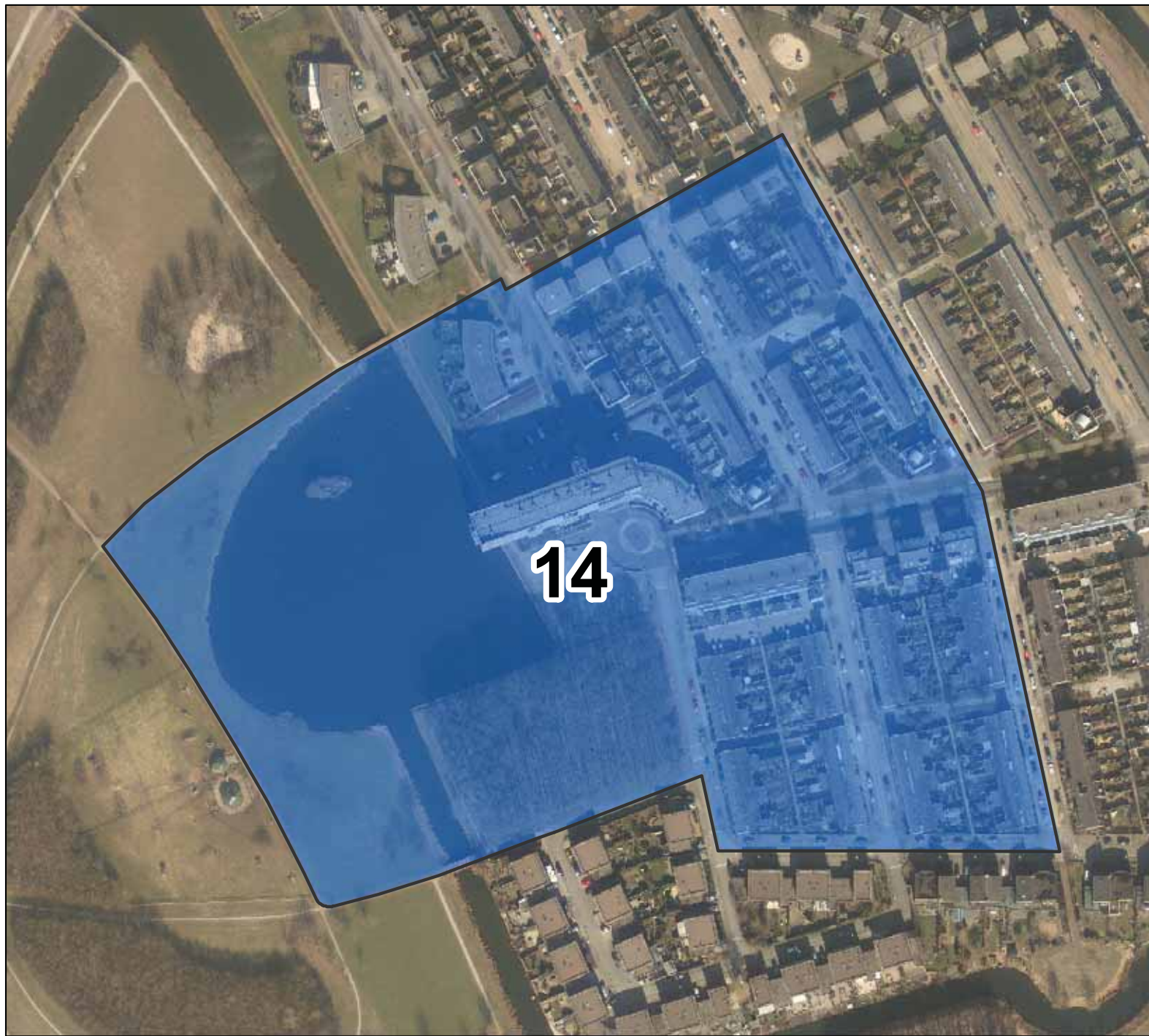

Legenda

 APV aangewezen gebieden drank & drugs

Gebiedsomschrijving:

Het gebied rondom het Ittersumerpark, gelegen binnen as van de volgende straten en wegen:

Klompepad, Klompestraat, Calsstraat, Suurhofstraat, Schermerhornstraat, Van Schaikstraat, Van Schaikpad.

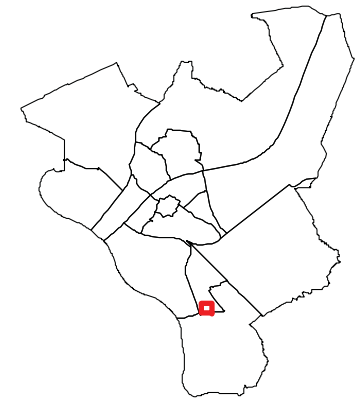

Aanwijzingsbesluit drank en drugs

Gemeente Zwolle

Datum: 02-09-2010 samenstelling: W. Knol
Kaart: 14/16

Expertisecentrum
sectie Geo-informatie
T: (036) 498 91 11



0 20 40 60 80 m.

Zwolle



Legenda

 APV aangewezen gebieden drank & drugs

Gebiedsomschrijving:

Het gebied nabij het fietspad richting de Marslanden nabij de Ten Busschekamp, gelegen binnen de as van de volgende wegen:

Ittersumallee, IJsselallee, Ten Busschekamp, Timmermeesterlaan, Burgemeesterenlaan.

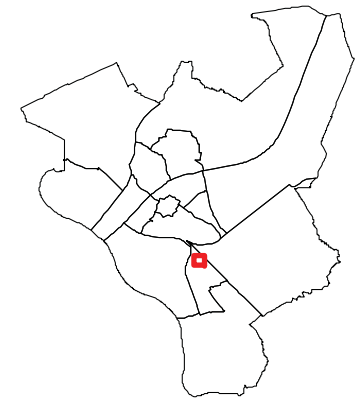

Aanwijzingsbesluit drank en drugs

Gemeente Zwolle

Datum: 02-09-2010 samenstelling: W. Knol
Kaart: 15/16

Expertisecentrum
sectie Geo-informatie
T: (038) 498 91 11



0 20 40 60 80 m.

Zwolle



Legenda

 APV aangewezen gebieden drank & drugs

Gebiedsomschrijving:

Het gebied rondom het stadion, gelegen binnen de as van volgende wegen:

Ceintuurbaan, Boerendanserdijk, Stadionplein (gehele parkeerplaats rond stadion behoort tot aangewezen gebied), Dokter Denekampweg en Roodhuizerpad.

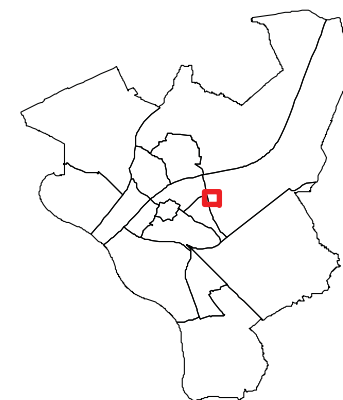

Aanwijzingsbesluit drank en drugs

Gemeente Zwolle

Datum: 02-09-2010 samenstelling: W. Knol
Kaart: 16/16

Expertisecentrum
sectie Geo-informatie
T: (038) 498 91 11



0 25 50 75 100 m.

Zwolle