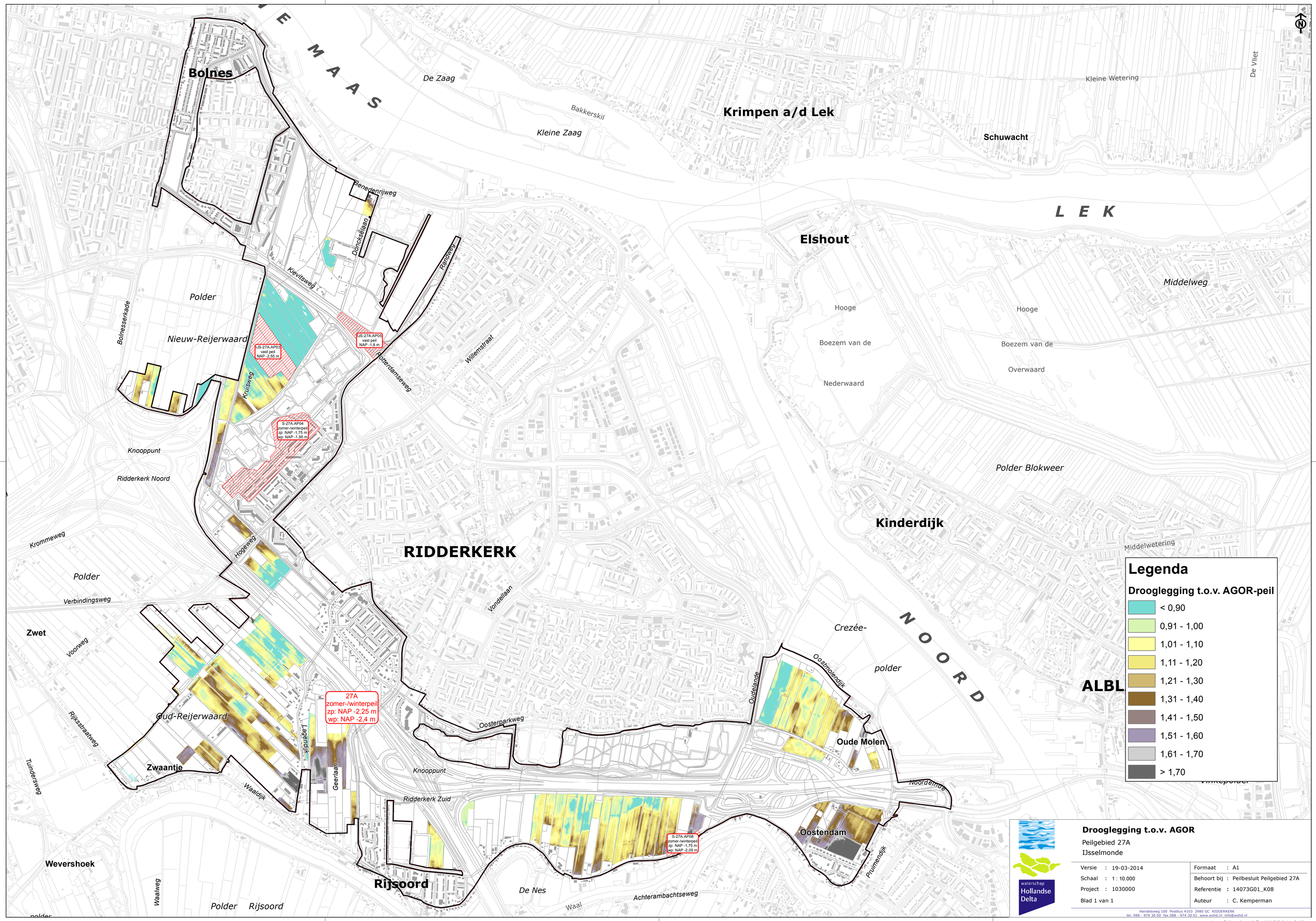
Legenda
Drooglegging t.o.v. AGOR-peil
< 0,90
0,91 - 1,00
1,01 - 1,10
1,11 - 1,20
1,21 - 1,30
1,31 - 1,40
1,41 - 1,50
1,51 - 1,60
1,61 - 1,70
> 1,70
Bolnes
Krimpen a/d Lek
Schuwacht
Elshout
RIDDERKERK
Kinderdijk
Oude Molen
Oostendam
Rijsoord
Zwet
Zwaantje
Wevershoek
Polder Blokweer
Polder Rijsoord
Nieuw-Reijerwaard
Oud-Reijerwaard
Crezée-polder
De Zaag
Kleine Zaag
Bakkerskil
Kleine Wetering
De Vliet
Middelwetering
Middelweg
Hooge Boezem van de Nederwaard
Hooge Boezem van de Overwaard
Knooppunt Ridderkerk Noord
Knooppunt Ridderkerk Zuid
De Nes
Waal
Achterambachtseweg
Oosterparkweg
Oudelande
Oostmolendijk
Noordelinde
Pruimendijk
Vondellaan
Hogeweg
Legendijk
Geerlaan
Waalweg
Waaldijk
Tuinderweg
Rijksstraatweg
Voonweg
Verbindingsweg
Krommeweg
Bolnesserkade
Kruisweg
Kievitsweg
Donckelaan
Benedenrijweg
Randweg
Rotterdamseweg
Willemstraat
LEK
NOORD
27A
zomer-/winterpeil
zp: NAP -2,25 m
wp: NAP -2,4 m
IJS-27A.AP03
vast peil
NAP -2,55 m
IJS-27A.AP05
vast peil
NAP -1,8 m
S-27A.AP04
zomer-/winterpeil
zp: NAP -1,75 m
wp: NAP -1,95 m
S-27A.AP08
zomer-/winterpeil
zp: NAP -1,75 m
wp: NAP -2,05 m
Drooglegging t.o.v. AGOR
Peilgebied 27A
IJsselmonde
waterschap Hollandse Delta
Versie : 19-03-2014
Schaal : 1 : 10.000
Project : 1030000
Blad 1 van 1
Formaat : A1
Behoort bij : Peilbesluit Peilgebied 27A
Referentie : 14073G01_K08
Auteur : C. Kemperman
Handelsweg 100 Postbus 4103 2980 GC RIDDERKERK
tel. 088 - 974 30 00 fax 088 - 974 30 01 www.wshd.nl info@wshd.nl
topografische ondergrond: Copyright © Kadaster, Apeldoorn