

B1002951

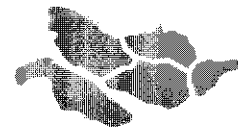
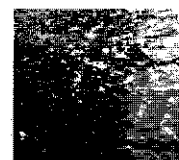

waterschap

Hollandse
Delta

**BESLUIT VV:
VASTSTELLEN PEILBESLUITEN ZWIJNDRECHTSE WAARD EN
IJSSELMONDE-OOST**

DE VERENIGDE VERGADERING VAN WATERSCHAP HOLLANDSE DELTA;

op voordracht van dijkgraaf en heemraden van waterschap Hollandse Delta
d.d. 19 augustus 2010;

gezien het advies van de commissie Waterhuishouding en Waterzuivering van
22 juli 2010;

overwegende dat:

- de geldigheidsduur van het tien jaar voor de vigerende peilbesluiten Oost-IJsselmonde, Oud- en Nieuw Reijerwaard, Zwet, Zwijsdrechtse Waard en Ambacht en Vrouwgelenhoek is verlopen of binnenkort verloopt;
- de vastgestelde ontwerp peilbesluiten na tijdig voorafgaande openbare bekendmaking volgens artikel 4.4 van de Waterverordening Zuid-Holland gedurende 6 weken, te weten vanaf 17 mei 2010, voor een ieder ter inzage hebben gelegen;
- er zijn ten tijde van de ter inzage legging verschillende zienswijzen op de vastgestelde ontwerp peilbesluiten, inclusief peilafwijkingen, aan het waterschap kenbaar gemaakt.

gelet op:

- artikel 77 Waterschapswet;
- artikel 5.2 Waterwet;
- het reglement van bestuur van het waterschap Hollandse Delta;
- artikel 4.2 tot en met 4.5 Waterverordening Zuid-Holland;

B E S L U I T :

1. De vigerende peilbesluiten Oost-IJsselmonde, Oud- en Nieuw Reijerwaard, Zwet, Zwijndrechtse Waard en Ambacht en Vrouwelenhoek in te trekken.
2. De 'nota van beantwoording zienswijzen aangaande de peilbesluiten Zwijndrechtse Waard en IJsselmonde-Oost' vast te stellen.
3. De peilbesluiten van de Zwijndrechtse Waard en IJsselmonde-Oost, na advisering van de Commissie Water, vast te stellen, inclusief de daarbij behorende toelichtingen, waterstaatkundige kaarten en inclusief de 'nota van beantwoording zienswijzen aangaande de peilbesluiten Zwijndrechtse Waard en IJsselmonde-Oost', met de navolgende peilen:

Peilbesluit Zwijndrechtse Waard		
Peilgebied	vast peil (m NAP)	
	zomerpeil (m NAP)	winterpeil (m NAP)
37A		-2,30
37B		-1,90
39-1	-2,55	-2,80
39-2		-1,00
39-3		-0,30
39-5	-1,00	-1,20
39-6		-0,60
39-7		-1,40
39-8		3,50
39-10		-3,50
39-11		-3,20
39-12		-2,10
39-13		-2,65
39-14		-2,50
39-15		-2,50
39-16		-2,50
39-17		-1,90
39-18		-1,75
39-19		-2,45
39-20		-2,10
39-21		-0,75
39-22		0,10
39-23		0,00
39-24		-1,75
39-26		-3,00
39-27		-1,45
39-28		-1,90
39-29		-2,30
39-30	-2,55	-2,70
39-31	-2,55	-2,65
39-32		-1,45
39-33		-1,00
39-34		-1,00
39-35		-2,35
39-36		-1,45
39-37		-2,20
39-39		-1,10
39-40		-1,25
39-41		-1,70
39-42		-1,75
39-43		-2,40
39-44		-2,10
39-45		-1,80
39-46		-1,40
39-47		-1,80
39-48		-2,05

Peilbesluit Zwijndrechtse Waard		
Peilgebied	vast peil (m NAP)	
	zomerpeil (m NAP)	winterpeil (m NAP)
39-49	-1,35	
39-50	-2,40	
39-51	-1,55	
39-52	-1,55	
39-53	-2,10	
39-54	-1,90	
39-55	-1,35	

Peilbesluit IJsselmonde-Oost		
Peilgebied	vast peil (m NAP)	
	zomerpeil (m NAP)	winterpeil (m NAP)
23A	-2,60	-2,80
23B	-2,40	
23C	-2,50	
23D	-2,20	
23E	-2,20	
23F	-2,50	
23G	-2,00	
23H	-2,50	
23I	-2,50	
23J	-2,35	
23K	-2,40	
23L	-2,70	
23M	-2,30	
26A	-2,40	
26B	-2,40	-2,60
27A	-2,20	-2,40
27B	-1,55	
27C	-2,10	
27D	-2,10	
27E	-1,70	
27F	-2,00	
27G	-2,00	
27H	-1,90	
27I	-2,00	
27J	-1,80	
27K	-1,80	
27L	-1,60	
27M	-1,60	
27O	-2,20	
27P	-1,30	
27Q	-1,50	
27R	-1,80	
27S	-1,90	
27T	-1,80	-2,10

Ridderkerk, 23 september 2010.

De Verenigde Vergadering voornoemd,

secretaris-directeur,

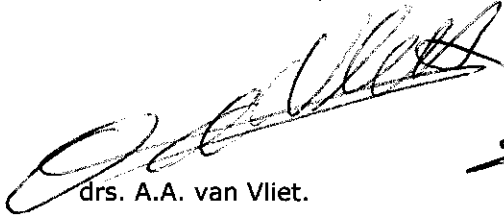
A handwritten signature in black ink, appearing to be 'A.A. van Vliet', written in a cursive style.

drs. A.A. van Vliet.

dijkgraaf,

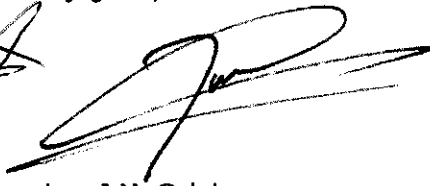
A handwritten signature in black ink, appearing to be 'J.M. Geluk', written in a cursive style.

ing. J.M. Geluk.