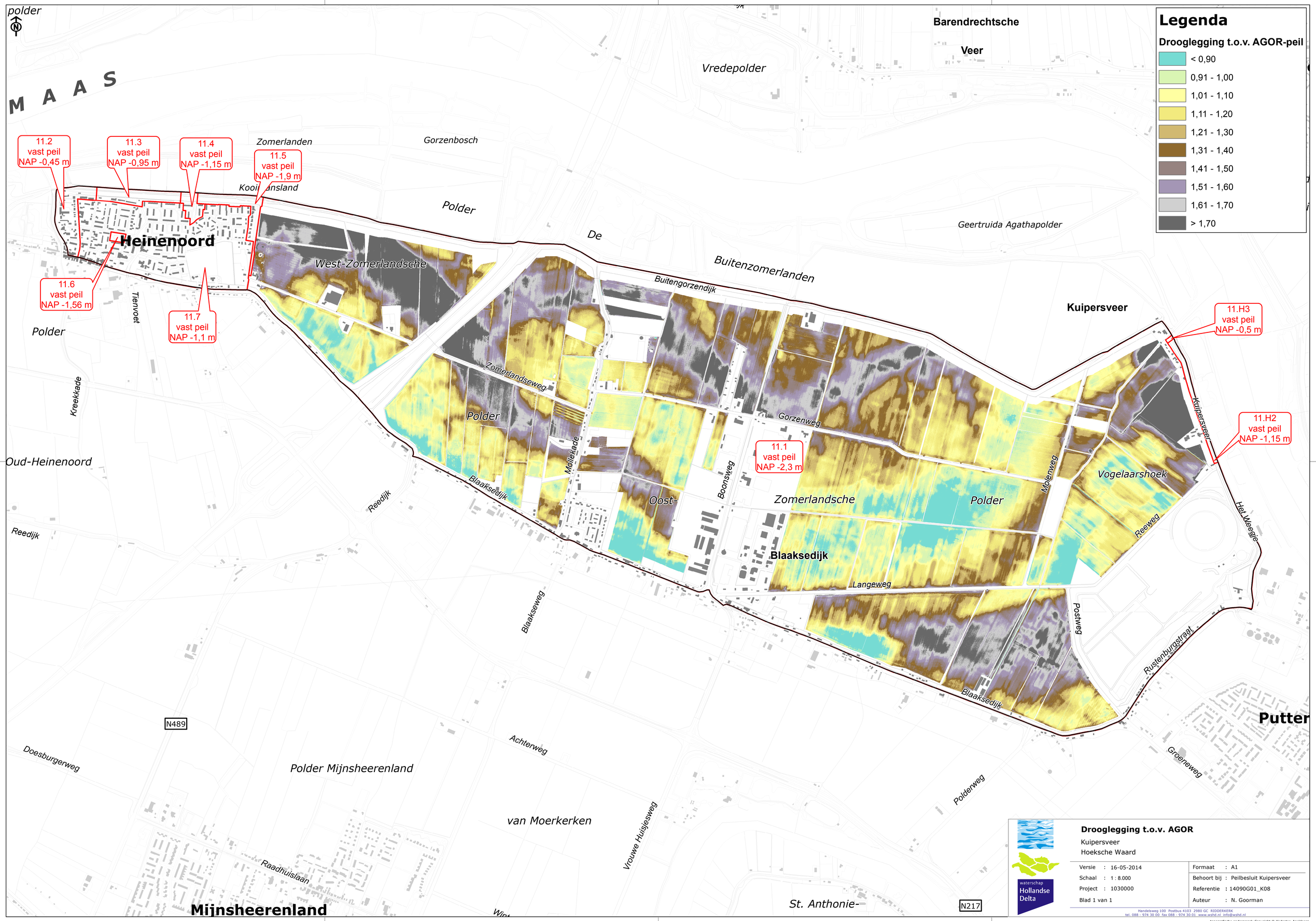

Legenda
Drooglegging t.o.v. AGOR-peil
< 0,90
0,91 - 1,00
1,01 - 1,10
1,11 - 1,20
1,21 - 1,30
1,31 - 1,40
1,41 - 1,50
1,51 - 1,60
1,61 - 1,70
> 1,70
11.2 vast peil NAP -0,45 m
11.3 vast peil NAP -0,95 m
11.4 vast peil NAP -1,15 m
11.5 vast peil NAP -1,9 m
11.6 vast peil NAP -1,56 m
11.7 vast peil NAP -1,1 m
11.1 vast peil NAP -2,3 m
11.H3 vast peil NAP -0,5 m
11.H2 vast peil NAP -1,15 m
MAAS
Heinenoord
Zomerlanden
Gorzenbosch
Vredepolder
Barendrechtsche
Veer
Polder
De
Buitenzomerlanden
Geertruida Agathapolder
West-Zomerlandsche
Buitengorzendijk
Kuipersveer
Tienvoet
Polder
Kreekkade
Oud-Heinenoord
Zomerlandseweg
Polder
Gorzenweg
Molenweg
Vogelaarshoek
Kuipersveer
Het Weegje
Reeweg
Oost-
Zomerlandsche
Polder
Boonsweg
Molenkade
Blaaksedijk
Reedijk
Reedijk
Blaakseweg
Langeweg
Postweg
Rustenburgstraat
Blaaksedijk
Putter
N489
Achterweg
Doesburgerweg
Polder Mijnsheerenland
Groeneweg
Polderweg
van Moerkerken
Vrouwe Huisjesweg
Raadhuislaan
Mijnsheerenland
St. Anthonie-
N217
Drooglegging t.o.v. AGOR
Kuipersveer
Hoeksche Waard
Versie : 16-05-2014
Schaal : 1 : 8.000
Project : 1030000
Blad 1 van 1
Formaat : A1
Behoort bij : Peilbesluit Kuipersveer
Referentie : 14090G01_K08
Auteur : N. Goorman
waterschap Hollandse Delta
Handelsweg 100 Postbus 4103 2980 GC RIDDERKERK
tel. 088 - 974 30 00 fax 088 - 974 30 01 www.wshd.nl info@wshd.nl
topografische ondergrond: Copyright © Kadaster, Apeldoorn