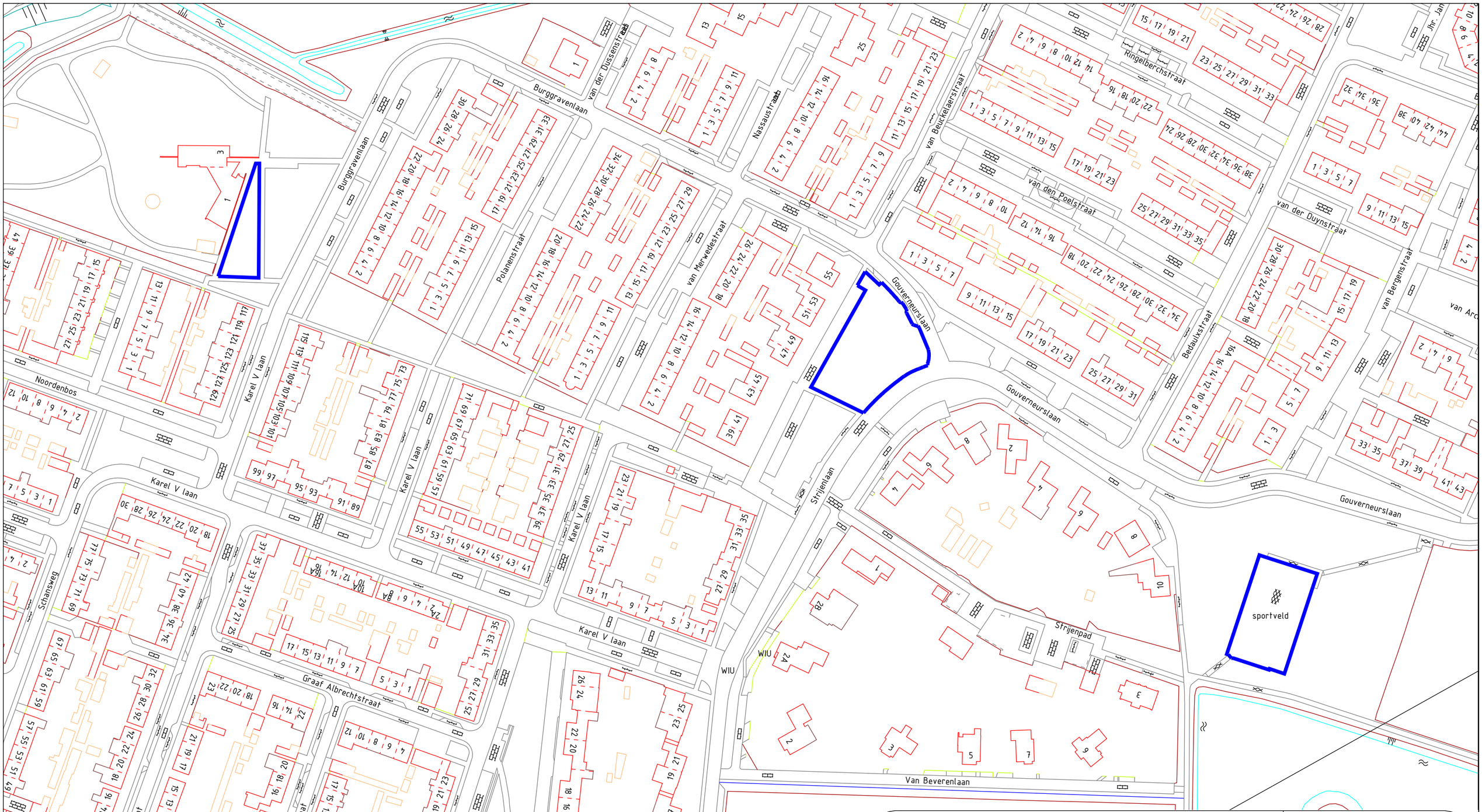

GEMEENTE GEERTRUIDENBERG

cluster: Beheer en ontwikkeling Openbare Ruimte

Vrijheidstraat 2
4941 DX Raamsdonksveer
tel: (0162)-579 579
fax: (0162)-579 533

Alcoholverbodsgebieden speelterreinen.

Kern: Geertruidenberg

Schaal:	1 : 1500	Formaat: A3
Datum:	05-09-2013	Bestek nr:
Getekend:	C. Laurijsse	
Wijz. 1:		Tekening nr:
Wijz. 2:		GGB13-013 (4)
Wijz. 3:		

Werkbestand N:\igosdata\diversen\alcoholverbodsgebieden\speelterreinen\overzicht speelterreinen.des