

***Namen van straten enz.***

Het college van burgemeester en wethouders van de gemeente Rotterdam,

Gelezen het voorstel van de directie Bestuur en Communicatie van de Bestuursdienst van 2 juni 2014 (str.n.cie. 1420267);

gelet op het ter zake ingekomen ambtsbericht van de Commissie van advies inzake straatnamen, in overleg met het Havenbedrijf Rotterdam N.V., ten aanzien van punt I. en II., alsmede op de bepalingen van de Verordening op de straatnamen en de nummering van gebouwen en onbebouwde terreinen;

**besluit:**

**I. Te benoemen**

De verbinding die op de bijgevoegde tekening STR\_2014-10 is aangeduid met het cijfer 1:

**1. .... Breeddiep**

**II. Te bepalen dat dit besluit met ingang van heden van kracht wordt.**

Aldus vastgesteld namens het college van burgemeester en wethouders van Rotterdam op 3 juni 2014.

De wethouder Veiligheid, Handhaving en Buitenruimte,

B.J. Eerdmans

**Toelichting:**

Ad.I.

Het water vormt, naast het Hartelkanaal, de toegangspoort tot de Rotterdamse haven. Breeddiep is een wijd verbreide naam en wordt in officiële stukken zo genoemd, maar is echter nergens officieel vastgelegd.

Dit gemeentebblad is uitgegeven op 18 juni 2014 en ligt op werkdagen van 8.30 tot 16.00 uur ter inzage bij het Kenniscentrum Bestuursdienst Rotterdam (KBR), locatie Stadswinkel Centrum, Coolsingel 40 (zijde Doelwater, tegenover hoofdbureau politie)

(Zie ook: [www.bis.rotterdam.nl](http://www.bis.rotterdam.nl) – Regelgeving of Gemeentebbladen chronologisch)



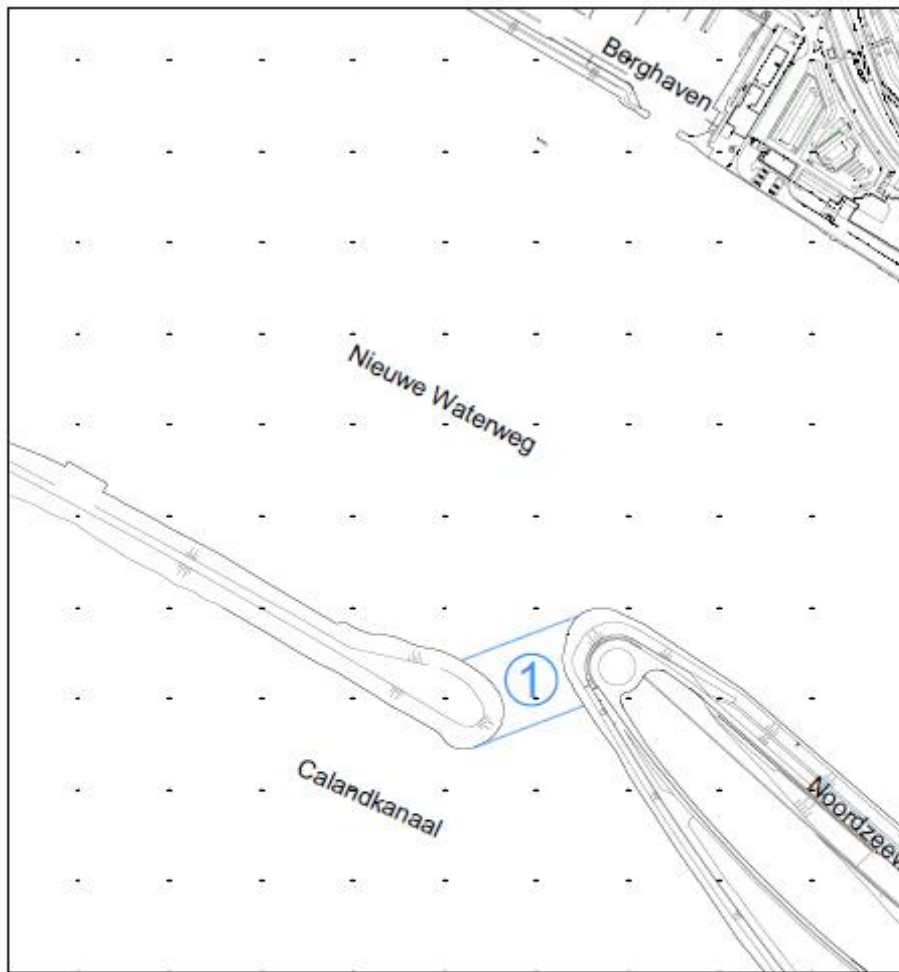

Gemeenteblad 2014 ..... Nummer .....		TE BENOEMEN: <input checked="" type="radio"/> Breeddiep..... <input type="radio"/> ..... <input type="radio"/> .....	
datum: 2-4-2014..... schaal: 1:5000..... tekenaar: F. van Riel..... formaat: A4.....			
 Gemeente Rotterdam <b>STADSBEHEER</b>			
STRAATNUMMERING		LOKATIE: Nieuwe Waterweg....	TEK.NR.: STR_2014..10...