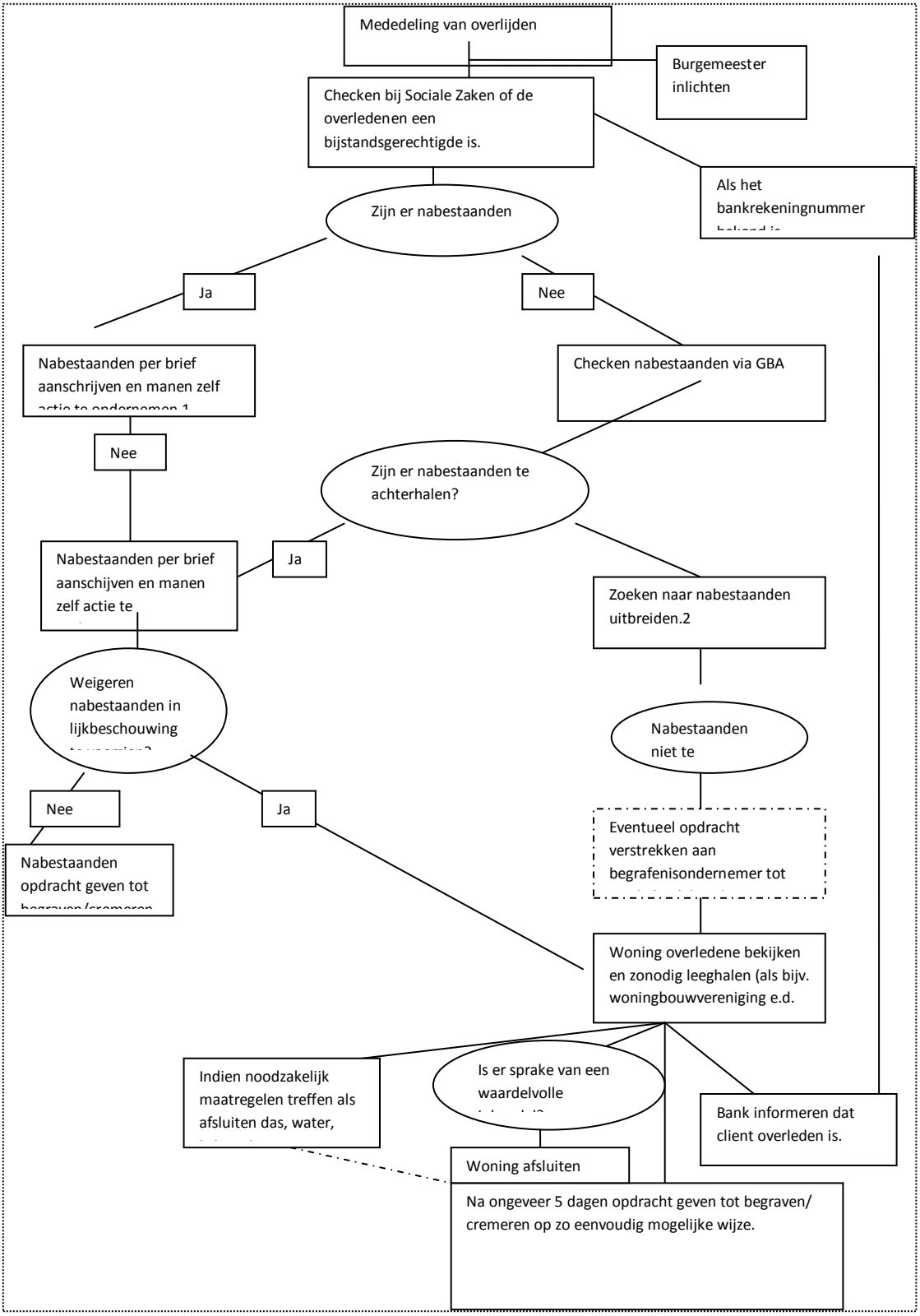
Mededeling van overlijden
Burgemeester inlichten
Checken bij Sociale Zaken of de overledenen een bijstandsgerechtigde is.
Als het bankrekeningnummer
Zijn er nabestaanden
Ja
Nee
Nabestaanden per brief aanschrijven en manen zelf
Checken nabestaanden via GBA
Nee
Zijn er nabestaanden te achterhalen?
Nabestaanden per brief aanschijven en manen zelf actie te
Ja
Zoeken naar nabestaanden uitbreiden.2
Weigeren nabestaanden in lijkbeschouwing
Nabestaanden niet te
Nee
Ja
Eventueel opdracht verstrekken aan begrafenisondernemer tot
Nabestaanden opdracht geven tot
Woning overledene bekijken en zonodig leeghalen (als bijv. woningbouwvereniging e.d.
Indien noodzakelijk maatregelen treffen als afsluiten das, water,
Is er sprake van een waardelvolle
Bank informeren dat client overleden is.
Woning afsluiten
Na ongeveer 5 dagen opdracht geven tot begraven/ cremeren op zo eenvoudig mogelijke wijze.