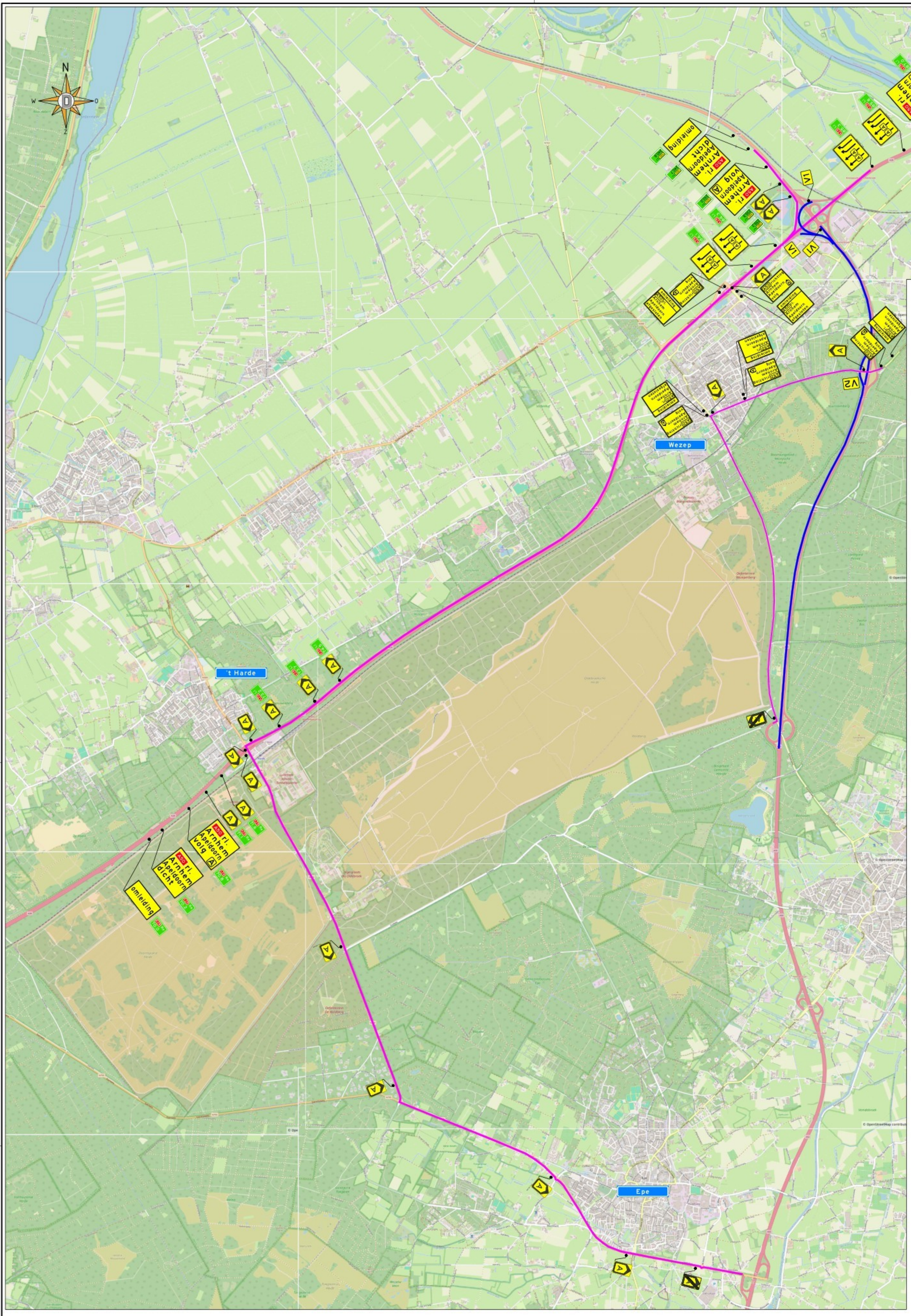

Opmerkingen:
- Plaatsen tijdelijke bebording conform richtlijnen CROW 96a/96b
- Definitieve routenummers in overleg met wegbeheerder
- De locatie van borden is indicatief, de exacte locatie wordt op het werk bepaald

Legenda:

	werkvak		omleidingsroute		
	afgesloten wegvak		verkeerskegels		verkeersregelaar

Opdrachtgever: Rijkswaterstaat, Ministerie van Infrastructuur en Waterstaat

Projectnummer: 62-00020-004

ROK-VK

LVO 2026 [hoort bij afz. tek.nr.62-00020-004-98]
N50-A50 HRL boog E+H knp. Hattemerbroek+ Toerit 30

DEGA

formaat A1
schaal n.v.t.

getekend	[redacted]	par	[redacted]	23-01-2026	Versie 2
gecontroleerd	[redacted]	par	[redacted]	23-01-2026	Versie 3
vrijgegeven		par.			Versie 4
status Concept		versie 1			Tek.nr. 62-00020-004-97