



AgriWald

INTREKKINGSAANVRAAG

Spitsendyk 10 te Haskerdyken

INHOUD

1. Extern salderen	3
Directe samenhang art. 4.6 lid 1	3
Aanwezige toestemming art. 4.6 lid 2	4
Vereisten art. 4.6 lid 3, 4, 5 en 6	4
Gerealiseerde capaciteit art. 4.6 lid 7 en 8	5
Situering gebouwen	6
Intrekken natuurvergunning art. 4.6 lid 9	6
Besluit emissiearme huisvesting art. 4.6 lid 10 en 11	6
Afroming art. 4.6 lid 12 en 13	6
2. Aerius-berekening	7
4. Machtiging	7
5. Bijlagen	7



1. EXTERN SALDEREN

Cliënte, Mts. van der Meer-Acronius, gevestigd te (8495 NP) Aldeboarn aan Fjûrlânswi 6, wenst onderhavige externe saldering te verrichten en in het kader daarvan zijn natuurtoestemming geheel in te trekken ten behoeve van de natuurtoestemming voor de volgende locatie/saldo-ontvanger:

- Maatschap J. J. en B. van der Zijl, gevestigd te (8506 AC) Haskerhorne aan Wildehornstersingel 6

In het navolgende worden de bepalingen met betrekking tot extern salderen uitgewerkt, zoals volgt uit artikel 4.6 van de Beleidsregels intern en extern salderen Fryslân.

DIRECTE SAMENHANG ART. 4.6 LID 1

Op locatie Spitsendyk 10 te Haskerdyken, welke locatie in eigendom van cliënte is, rust een onherroepelijke Wnb-vergunning (**bijlage 1 - Wnb-vergunning Spitsendyk 10 te Haskerdyken**). De huidige natuurvergunde situatie is de volgende (zie bijlage 1, pagina 5):

Stal	Omschrijving volgens RAV	Aantal	Emissie per dierplaats	Totaal (kg NH3)
Stal 1	A1.100, melk- en kalfkoeien, beweiden	37	12,35	456,95
Stal 1	A3.100, jongvee	18	4,4	79,20
Totale emissie (kg NH3/jr)				536,15

INTREKKINGEN

In deze aanvraag tot gedeeltelijke intrekking van de Wnb-vergunning van cliënte wordt u verzocht de volgende toestemming in te trekken:

1. Ten gunste van de saldo-ontvangende activiteit, gevestigd te (8506 AC) Haskerhorne aan Wildehornstersingel 6, de volgende bruto-kg NH3:

Stal	Omschrijving volgens RAV	Aantal	Emissie per dierplaats	Totaal (kg NH3)
Stal 1	A1.100, melk- en kalfkoeien, beweiden	37	12,35	456,95
Stal 1	A3.100, jongvee	18	4,4	79,20
Totale emissie (kg NH3/jr)				536,15

RESTERENDE KG NH3 NA EXTERNE SALDERING

Stal	Omschrijving volgens RAV	Aantal	Emissie per dierplaats	Totaal (kg NH3)
Stal 1	A1.100, melk- en kalkoeien, beweiden	0	12,35	0
Stal 1	A3.100, jongvee	0	4,4	0
Totale emissie (kg NH3/jr)				0

DIRECTE SAMENHANG

De directe samenhang blijkt uit een overeenkomst tussen partijen waarin is opgenomen dat de toestemming (gedeeltelijk) wordt ingetrokken ten gunste van de saldo-ontvangende activiteit. Als bijlage 2 treft u de koopovereenkomst tussen cliënte en de saldo-ontvanger aan (**bijlage 2 - koopovereenkomst**).

AANWEZIGE TOESTEMMING ART. 4.6 LID 2

De onherroepelijke Wnb-vergunning uit bijlage 1 vormt de referentiesituatie van cliënte. Deze toestemming is sindsdien onafgebroken aanwezig geweest. Tot het moment van de gedeeltelijke intrekking van onderhavige Wnb-vergunning is geen natuurvergunning of omgevingsvergunning, onderdeel bouwen, voor de realisering van een project vereist.

VEREISTEN ART. 4.6 LID 3, 4, 5 EN 6

Art. 4.6 lid 3

Er is geen sprake van een toestemming die niet kan worden ingetrokken, als bedoeld in art. 6 lid 3. De feitelijke beëindiging is geborgd, vóórdat de natuurvergunning voor de saldo-ontvangende activiteit in werking treedt. In onderhavig geval door een (privaatrechtelijke) overeenkomst.

Art. 4.6 lid 4

Art. 4.6 lid 4 is op de situatie van cliënte niet van toepassing. In casus is er geen sprake van maatregelen die nodig zijn om de gunstige staat van instandhouding van natuurwaarden te behouden (artikel 6, tweede lid Habitatrichtlijn). Eveneens is er sprake van winst die het gevolg is van andere noodzakelijke maatregelen op grond van artikel 6, tweede lid Habitatrichtlijn, zoals in bepaalde gevallen de (gedeeltelijke) intrekking van een vergunning. Tot slot komt de in te zetten stikstofruimte voor extern salderen niet vrij vanuit de bronmaatregelen die de overheid heeft ingesteld ten behoeve van de daling van de achtergrond of als inzet voor mitigatie en/of compensatie van andere activiteiten.

Art. 4.6 lid 5

Cliënte doet niet mee dan wel neemt niet deel aan de stoppersregeling Actieplan Ammoniak Veehouderij ofwel aan de Subsidieregeling sanering varkenshouderijen.

Art. 4.6 lid 6

Gedeputeerde Staten hebben van het voornemen tot extern salderen van de saldo-ontvanger in

de aanvraag een melding ontvangen van de gegevens van de saldo-ontvangende- en saldogevende activiteit.

GEREALISEERDE CAPACITEIT ART. 4.6 LID 7 EN 8

Art. 4.6 lid 7

De capaciteit is aantoonbaar feitelijk gerealiseerd. Dit blijkt onder meer uit navolgende luchtfoto. De plattegrondtekening van de ligboxenstal treft u aan als **bijlage 3 - overzichtstekening stal**. In bijlage 4 treft u een overzicht aan van de verdeling van de stalcapaciteit van de vergunde dieraantallen (**bijlage 4 - stalcapaciteit**).

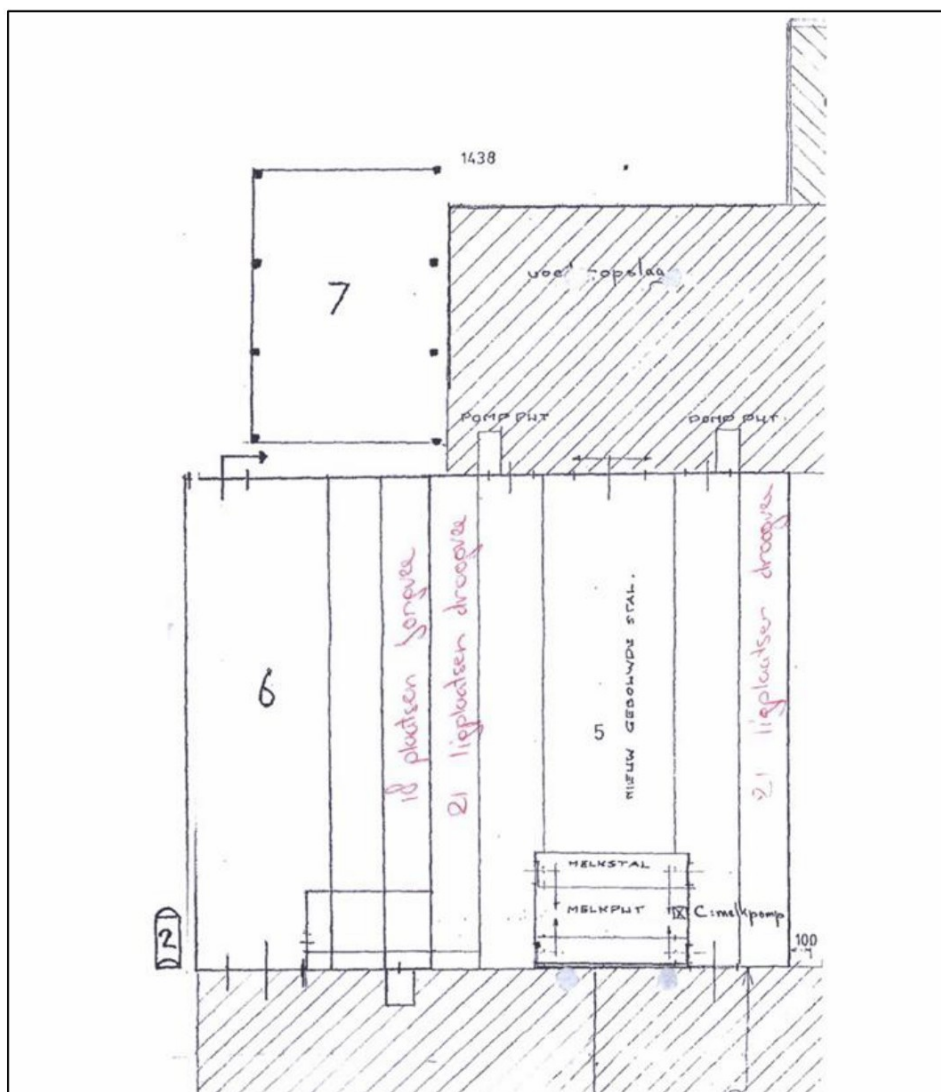

Bijlage 5 - uitstoothoogte ligboxenstal geeft de uitstoothoogte van de ligboxenstal weer. Op deze foto's is eveneens een overzicht van de gebouwenkenmerken te zien (open nok met natuurlijke ventilatie). De beide stallen zijn aaneengesloten gebouwd en kennen dezelfde uitstoothoogte. De oorspronkelijke bouwtekening is niet meer te achterhalen bij de gemeentelijke archieven, waardoor volstaan is met de feitelijk gemeten uitstoothoogte.

- Ligboxenstal: 5,3 meter.

SITUERING GEBOUWEN

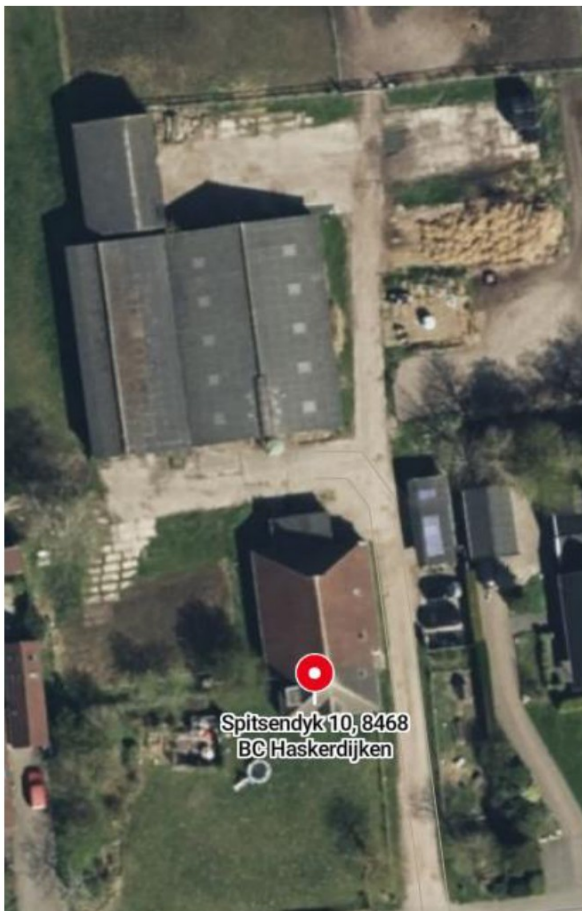

Art. 4.6 lid 8

Dat deze toestemming op het moment van indienen van de aanvraag volledig is opgericht, blijkt uit de voorgaande luchtfoto en het fotodossier (**bijlage 6 - fotodossier**).

INTREKKEN NATUURVERGUNNING ART. 4.6 LID 9

Er is geen sprake van niet-gerealiseerde capaciteit.

BESLUIT EMISSIEARME HUISVESTING ART. 4.6 LID 10 EN 11

Art. 4.6 lid 10

Clïente houdt zijn dieren op een traditionele roostervloer. De ligboxenstal is ruim voor 2015 opgericht. Clïente voldoet aan de vereisten op grond van het Besluit emissiearme huisvesting.

Art. 4.6 lid 11

Niet van toepassing.

AFROMING ART. 4.6 LID 12 EN 13

Art. 4.6 lid 12

Bij de verlening van een natuurvergunning wordt 30% van de N-emissie van de feitelijk

gerealiseerde capaciteit van de saldogevende activiteit betrokken.

Art. 4.6 lid 13

Onderhavig project is niet noodzakelijk ten behoeve van de realisatie van de doelen in een Natura 2000-gebied.

2. AERIUS-BEREKENING

De volgende AERIUS-berekeningen zijn opgesteld:

Bijlage 7 - AERIUS-beoogde situatie

4. MACHTIGING

De machtiging treft u aan als **bijlage 8 - Machtiging**.

5. BIJLAGEN

Bijlage 1:	Wnb-vergunning Spitsendyk 10 Haskerdyken
Bijlage 2:	Koopovereenkomst
Bijlage 3:	Overzichtstekening stal
Bijlage 4:	Stalcapaciteit
Bijlage 5:	Uitstoothoogte ligboxenstal
Bijlage 6:	Fotodossier
Bijlage 7:	Beoogde situatie
Bijlage 8:	Machtiging

