

DOORSNEDE GEBOUW 1 + 2

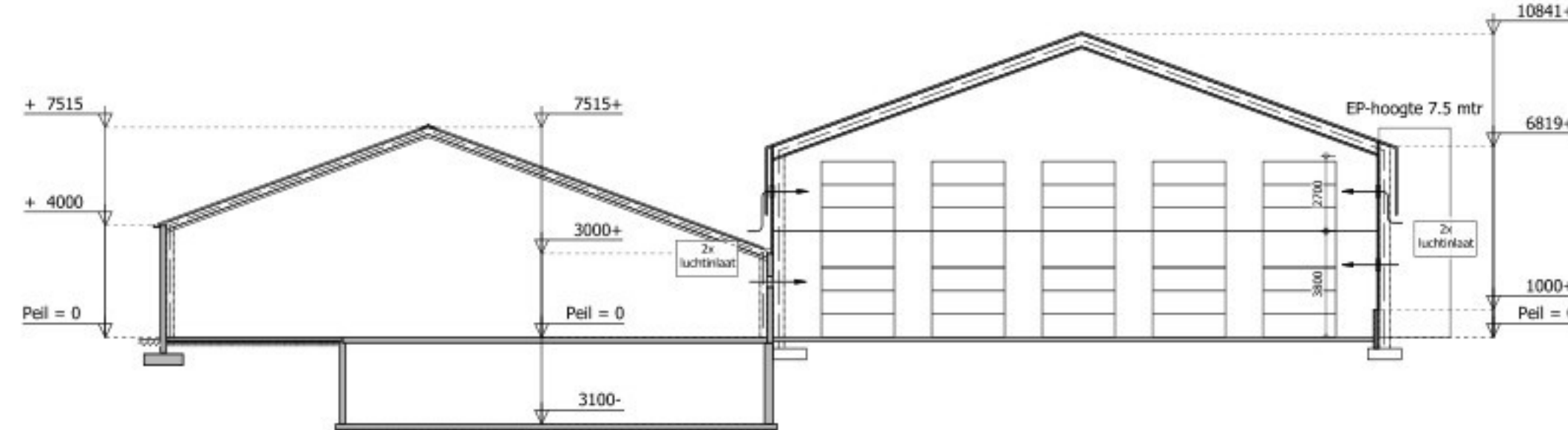

DOORSNEDE GEBOUW 3 + 4

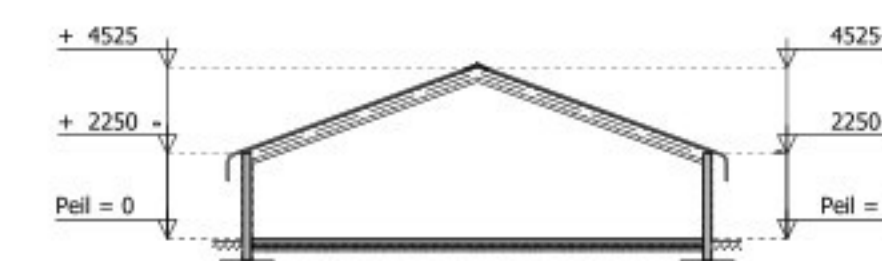

DOORSNEDE GEBOUW 5

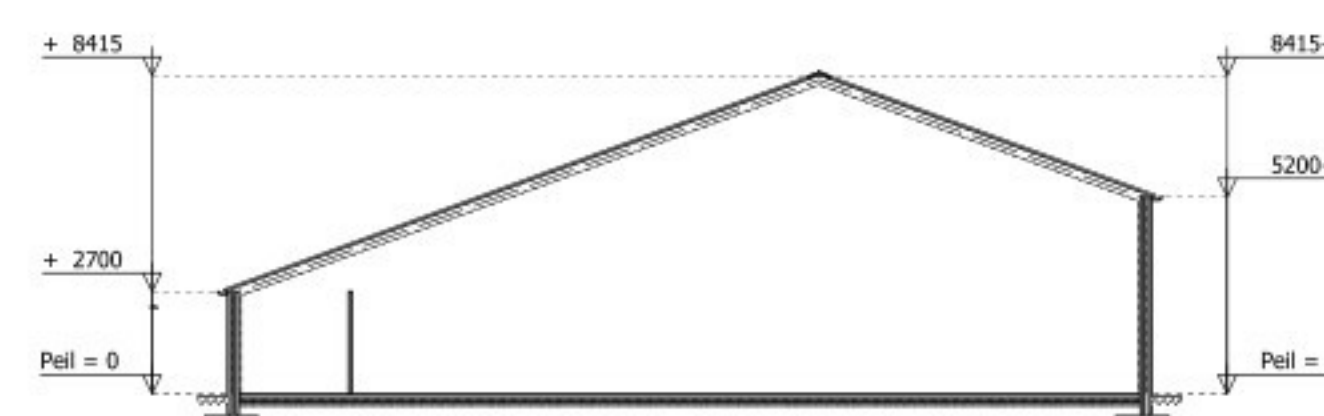

DOORSNEDE GEBOUW 6

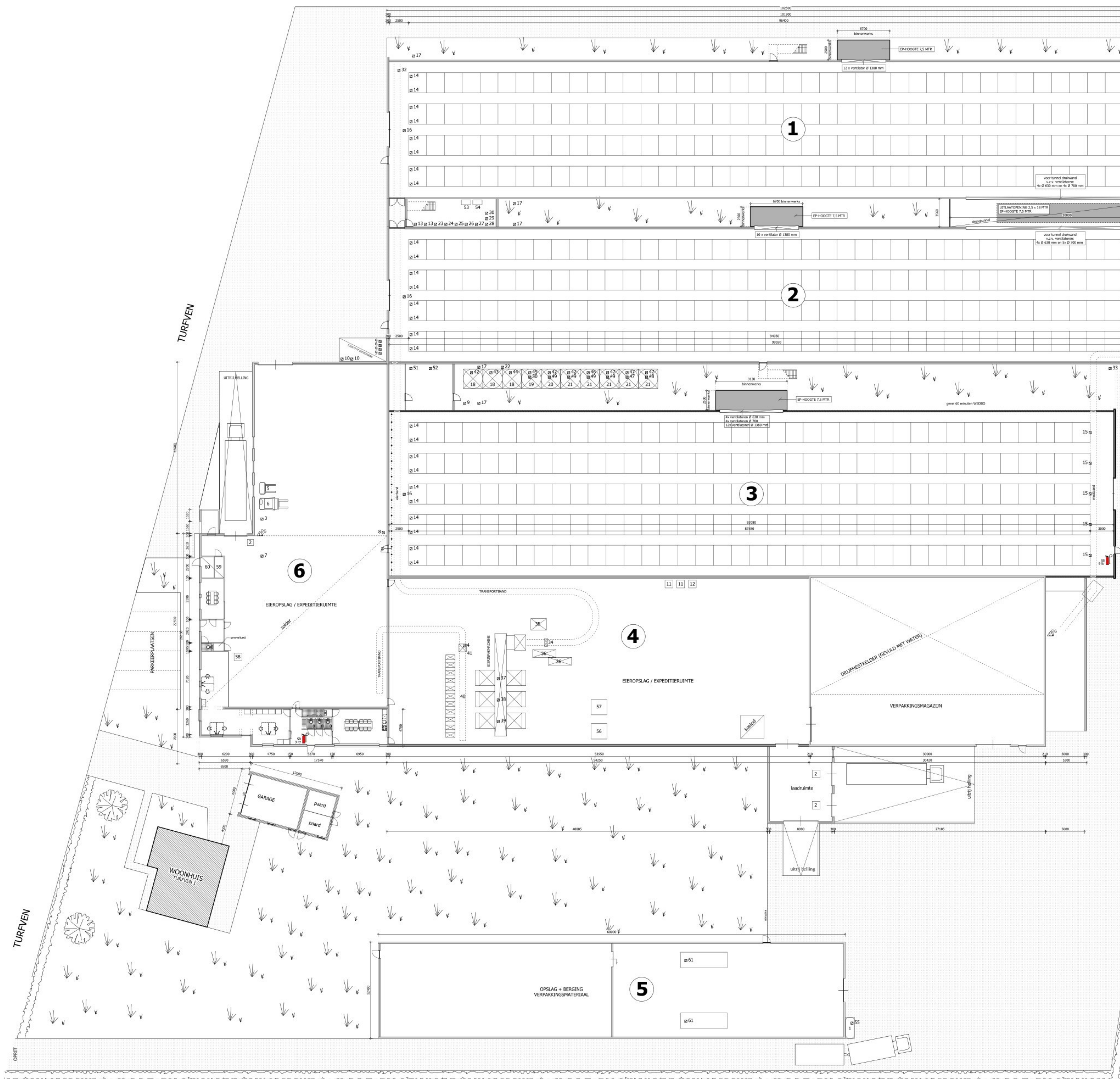

BEDRIJFSOVERZICHT / AANTAL DIERPLAATSEN

OMSCHRIJVING	GEBOUW-1	GEBOUW-2	GEBOUW-3	GEBOUW-4	GEBOUW-5	GEBOUW-6	TOTAAL
legkippen	60.400 stuks	57.600 stuks	66.300 stuks	eieropslag / expeditieruimte	opslag + berging	eieropslag / expeditieruimte	184.300 stuks

SYSTEEMNUMMERS

STAL NR	GL / BWL NUMMER	SOORT DIEREN
1	BWL 2005.05.V1 (E 2.11.4)	Legkippen
	BWL 2007.09.V1 (E 6.4.2)	Droogtunnel
2	BWL 2005.05.V1 (E 2.11.4)	Legkippen
	BWL 2004.10.V2 (E 2.11.2)	Legkippen
3	BWL 2005.05.V1 (E 2.11.4)	Legkippen

SITUATIE:
GEMEENTE: HEEZE
SECTIE: H NUMMER(S): 154, 155, 156, 157
SCHAAL: 1/2000

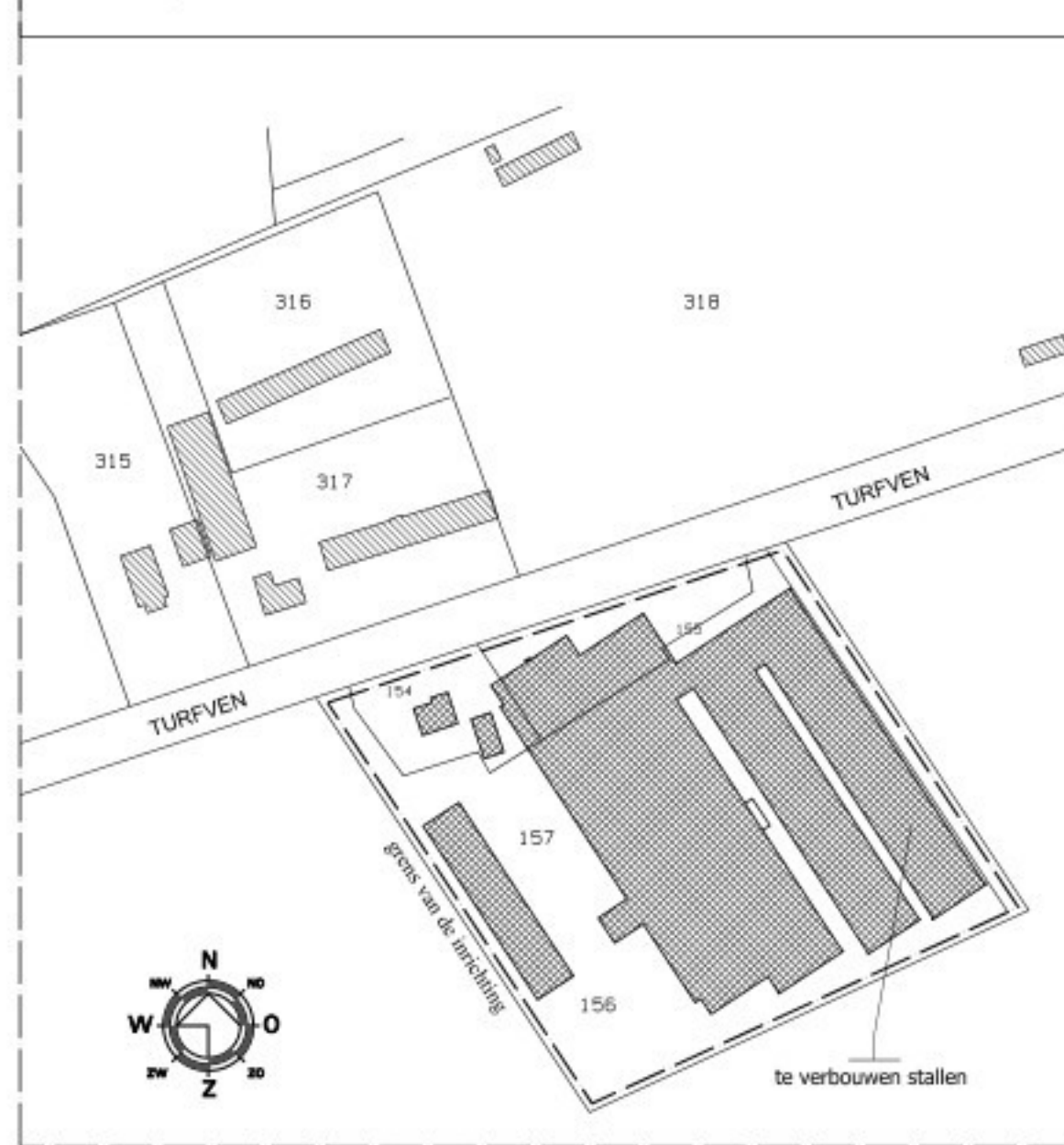

IN OPDRACHT VAN Pluimveebedrijf Sterksel Turfven 1 6029 PD Sterksel TELEFOON 040-2261662	PROJECT 01044-B018 TEKENAAR SCHAL 1:200 BLAD 1-01 TEKENING Omgevingsvergunning "milieu" ONDERWERP Agrarisch bedrijf aan Turfven 1 te Sterksel	DOOR TEKENING ONDERWERP	PROJECT 01044-B018 TEKENAAR SCHAL 1:200 BLAD 1-01 TEKENING Omgevingsvergunning "milieu" ONDERWERP Agrarisch bedrijf aan Turfven 1 te Sterksel	DOOR TEKENING ONDERWERP
--	--	-------------------------------	--	-------------------------------