

**Asbestinventarisatie rapport**  
**Asbestinventarisatie geschikt voor de verwijdering van het in dit rapport genoemde**  
**asbesthoudende materiaal, geschikt voor volledige renovatie of totaalsloop**  
**van de gebouwen aan de Maasstraat 4 te Wessem**



**Straataanzicht**

Opdrachtgever naam : HO Kasku Wessem B.V.  
Adres : 5.1.2e  
Postcode & Plaats : 6131 AG Sittard  
Contactpersoon : 5.1.2e  
Telefoon : 5.1.2e  
Email : 5.1.2e @kasku.nl  
Datum uitvoering : 5 december 2023

<b>Uitvoering DIA</b>	: 5.1.2e	<b>SCA-code</b>	: 04E-221220-140656
<b>Laboratorium</b>	: Eurofins Omegam B.V.		
<b>Autorisatie</b>	: 5.1.2e	(technisch verantwoordelijke)	

**AMK Oirschot**  
Wolvendijk 159  
5641 AR Eindhoven  
Telefoon: 5.1.2e  
E-mail: info@amkoirschot.nl

07-D070034.01

5.1.2e

**I. TITELBLAD****Projectgegevens**

Adres : Maasstraat 4  
Postcode en plaats : 6019BB Wessem  
Projectnummer : 2023-107 Versie (1)  
Project datum : 5 december 2023  
Geldig tot : 17 januari 2027

**Opdrachtgever**

Naam : HO Kasku Wessem B.V.  
Adres : 5.1.2e  
Postcode en plaats : 6131 AG Sittard  
Contactpersoon : 5.1.2e

**Uitvoerend inventarisatiebureau**

Naam : AMK Oirschot  
Certificaatnummer Ascert : 07-D070034.01  
  
Adres : Wolvendijk 159  
Postcode en plaats : 5641 AR te Eindhoven  
Telefoonnummer : 5.1.2e  
Website : www.amkoirschot.nl  
Email : info@amkoirschot.nl

**Uitvoerend inventariseerder (DIA)**

Naam : 5.1.2e  
DIA (SCA-code) : 04E-221220-140656

**Technisch verantwoordelijke (DIA)**

Naam : 5.1.2e  
DIA (SCA-code) : 04E-221220-140656

**Omschrijving van de onderzochte bouwkundige eenheid**

- de gebouwen

**Doel van het onderzoek**

- sloop en/of renovatie

**Destructief onderzoek uitgevoerd**

- ja

**Reikwijdte uitgevoerd onderzoek**

- ☐ Gehele bouwwerk of gehele object
- ☐ Gedeelte van bouwwerk of gedeelte van object
- ☒ Bouwwerk of object en het gebied rondom het bouwwerk of object
- ☐ Uitsluitend het gebied rondom het bouwwerk of het object
- ☐ Losliggend materiaal en het gebied rondom het losliggend materiaal

**Geschiktheid uitgevoerd onderzoek**

- ☒ Geschikt voor de verwijdering van het in dit rapport genoemde asbesthoudende materiaal
- ☐ Geschikt voor renovatie zonder de bouwkundige integriteit aan te tasten
- ☒ Geschikt voor volledige renovatie of totaalsloop
- ☐ Niet geschikt voor asbestverwijdering, risicobeoordeling noodzakelijk

**Inhoudsopgave**

<b>1</b>	<b>Samenvatting .....</b>	<b>4</b>
<b>2</b>	<b>Omschrijving van de opdracht .....</b>	<b>6</b>
2.1	Aanleiding onderzoek .....	6
2.1.1	Algemene beperking .....	6
2.1.2	Beperkingen specifiek geldend voor dit project .....	7
2.1.3	Niet onderzochte ruimten .....	7
2.2	Uitvoering, autorisatie en eerder opgestelde revisies .....	7
<b>3</b>	<b>Methoden .....</b>	<b>8</b>
<b>4</b>	<b>Resultaten .....</b>	<b>9</b>
4.1	Bevindingen vooronderzoek .....	9
4.2	Bevindingen visuele inspectie .....	10
4.3	Indeling in risicoklassen .....	20
<b>5</b>	<b>Bijlagen .....</b>	<b>21</b>
5.1	Beknopt verslag vooronderzoek .....	22
5.2	Integrale opname analysecertificaten .....	23
5.3	De oorspronkelijke toepassingrelateerde output van de SMA-rt risicoklassebepaling .....	25
5.4	Overige projectfoto's .....	34
5.5	Procescertificaat asbestinventarisatie .....	43
5.6	Formulier klanttevredenheidsonderzoek .....	44
5.7	Bouwtekeningen, plattegronden en/of schetsen .....	45

## 1 Samenvatting

In opdracht van 5.1.2e van HO Kasku Wessem B.V. is door de medewerkers van AMK Oirschot een asbestinventarisatie uitgevoerd in de gebouwen aan de Maasstraat 4 te Wessem. Het onderzoek is uitgevoerd op 5 december 2023 conform de eisen zoals is vastgelegd in het werkveldspecifieke certificatieschema voor de Procescertificaten Asbestinventarisatie en Asbestverwijdering, zoals opgenomen in het Certificatieschema voor de Procescertificaten Asbestinventarisatie publicatiedatum 8-3-2022.

De aanleiding van het onderzoek is sloop en/of renovatie van de gebouwen aan de Maasstraat 4 te Wessem. In opdracht van 5.1.2e van HO Kasku Wessem B.V. ontvingen wij op 26 april 2023 opdracht tot het uitvoeren van een asbestinventarisatie conform de eisen zoals vastgelegd in het certificatieschema voor de Procescertificaten Asbestinventarisatie.

De naastgelegen gebouwen zijn niet van binnen onderzocht maar vallen wel binnen het onderzoeksgebied, aan de buitenzijde van deze gebouwen zijn geen asbestverdachte toepassingen aangetroffen. Binnen de aangegeven onderzochte plaatsen zijn geen delen uitgesloten van de inventarisatie.

De volledige aangegeven gebouwen en het gebied daar rondom zijn onderzocht. Het onderzochte gebied en de aangetroffen asbesthoudende toepassingen staan op tekening aangegeven.

Deze rapportage is geschikt voor de verwijdering van het in dit rapport genoemde asbesthoudende materiaal, geschikt voor volledige renovatie of totaalsloop.

In verband met de uiteindelijke vrijgave van de te saneren toepassingen is 5 meter rondom de geïnventariseerde objecten mee onderzocht tijdens de inventarisatie.

Tijdens de inventarisatie zijn de volgende asbesthoudende en asbestverdachte toepassingen waargenomen:

Tabel 1: samenvatting asbesthoudende toepassingen.

Bron	Omschrijving	Ruimte	Risico-klasse	Afmeting	Aanbeveling
B1	Plaat	Als dakbeschot op het dak van een deel van de gebouwen	2A buitensanering	516 m <sup>2</sup>	Zie bronblad
B2	Plaat	Verzameld op 2 plekken op zolder onder het dakbeschot	2A binnensanering of 2A buitensanering	7,5 m <sup>2</sup>	Zie bronblad
B3	plaat	Ingestort boven 2 gaten in het plafond van 1 van de gebouwen	2A binnensanering	2 m <sup>2</sup>	Zie bronblad
B4	plaat	Als aftimmering van de ventilatiekoker op het dak van het staldeel met het golfplaten dak	2A buitensanering	1 stuks	Zie bronblad
B5	Golfplaten met vormstukken	Op het dak van 1 van de gebouwen	2 buitensanering	87 m <sup>2</sup>	Zie bronblad
B7	Plaat	Verzameld op 1 plek tegen de muur van het gebouw met het golfplaten dak	1 buitensanering	1,53 m <sup>2</sup>	Zie bronblad
B8	plaat	Als aftimmering van de wanden boven de tegelwerken in de keuken en de bijkeuken op de begane	2A binnensanering	26 m <sup>2</sup>	Zie bronblad

		grond			
B9	Pijp	In de doorgang tussen de gebouwen	2 buitensanering	2 m <sup>1</sup>	Zie bronblad

LAVS Zaak ID	LAVS Inventarisatie ID	LAVS activeringscode
LAVS-ASBEST-1734101	INVENTARISATIE-3449377	633d2686-f7a5-46b5-9334-5850abe4571f

## **2 Omschrijving van de opdracht**

### **2.1 Aanleiding onderzoek**

Het opstellen van een asbestinventarisatie rapport is een verplichting op grond van het Asbestverwijderingsbesluit.

#### **2.1.1 Algemene beperking**

Deze inventarisatie is met de grootst mogelijke zorg en nauwkeurigheid uitgevoerd door deskundige en gekwalificeerde medewerkers welke minimaal in bezit zijn van de wettelijk vereiste opleidingen en certificaten.

Met de uitvoering van de asbestinventarisatie is, op basis van de verstrekte opdracht, door AMK Oirschot een inspanningsverplichting geleverd op basis van kennis en ervaring om de in het onderzoeksgebied aanwezige asbesthoudende en asbestverdachte materialen te detecteren en in kaart te brengen. Ondanks een zorgvuldige werkwijze en de inzet van gekwalificeerd personeel kan niet volledig worden uitgesloten dat bij onderhouds-, verbouwings-, en/of sloopwerkzaamheden asbesthoudende materialen worden aangetroffen welke tijdens het onderzoek niet zijn opgemerkt. Achter asbesthoudende en/of asbestverdachte toepassingen wordt op voorhand geen onderzoek verricht.

Daarnaast betreft het in deze rapportage omschreven onderzoek een momentopname van de situatie zoals deze tijdens de inventarisatie is aangetroffen. AMK Oirschot is op geen enkele wijze verantwoordelijk voor wijzigingen van de bevindingen en de onderzoekslocatie die aangebracht zijn na de datum van het uitgevoerde onderzoek.

Indien tijdens sloop of verwijderingswerkzaamheden aanvullende, asbestverdachte materialen worden aangetroffen draagt AMK Oirschot hiervoor geen verantwoordelijkheid met betrekking tot de verwijderingskosten. De verdachte toepassing dient gemeld te worden bij het bevoegd gezag, certificerende instelling en bij AMK Oirschot. De toepassing zal aanvullend in kaart worden gebracht en middels een aanvullende wettelijke procedure afgehandeld worden. De belanghebbende worden over de uitkomst van deze procedure geïnformeerd.

### 2.1.2 Beperkingen specifiek geldend voor dit project

De uitgevoerde inventarisatie heeft betrekking op de gebouwen. Tijdens dit onderzoek zijn de onderstaande beperkingen vastgesteld.

De naastgelegen gebouwen zijn niet van binnen onderzocht maar vallen wel binnen het onderzoeksgebied, aan de buitenzijde van deze gebouwen zijn geen asbestverdachte toepassingen aangetroffen. Binnen de aangegeven onderzochte plaatsen zijn geen delen uitgesloten van de inventarisatie.

Dit onderzoek is uitgevoerd naar aanleiding van de sloop en/of renovatie van de gebouwen. Deze rapportage wordt zodanig als geschikt aangemerkt voor het voorgenomen doel.

### 2.1.3 Niet onderzochte ruimten

Tijdens dit onderzoek zijn de volgende de ruimten niet onderzocht.

Tabel 3: niet onderzochte ruimten

Ontoegankelijke ruimte(n)
Geen ontoegankelijke ruimte gevonden

## 2.2 Uitvoering, autorisatie en eerder opgestelde revisies

De werkzaamheden zijn conform de eisen zoals gesteld in het Procescertificaat Asbestinventarisatie uitgevoerd. AMK Oirschot is in het bezit van het vereiste procescertificaat uitgegeven door Normec Certification. AMK Oirschot en haar medewerkers hebben geen enkel belang bij de resultaten van dit onderzoek. Deze rapportage wordt niet openbaar gemaakt zonder vooraf verkregen schriftelijke toestemming van de opdrachtgever. Dit rapport mag, zonder toestemming van de auteur, niet anders dan in zijn geheel en in kleur worden gereproduceerd.

De asbestinventarisatie is op 5 december 2023 uitgevoerd door 5.1.2e (04E-221220-140656). De rapportage is intern geautoriseerd op 17 januari 2024 door 5.1.2e (04E-221220-140656).

Tabel 4: rapport revisie tabel

Versie	Omschrijving	Datum
V1	Versie 1	17 januari 2024

### 3 Methoden

Aan de hand van de verkregen informatie over de te onderzoeken locatie is een projectspecifiek inventarisatieplan opgesteld.

Een gecertificeerd medewerker van AMK Oirschot, welke minimaal in het bezit is van het certificaat Deskundig Inventariseerder Asbest (DIA), zal de gebouwen op locatie inventariseren op asbestverdachte materialen. Hierbij wordt gebruik gemaakt van handgereedschap. Van alle materialen welke mogelijk asbest zouden kunnen bevatten worden materiaalmonsters genomen. Eventuele monsternamepunten zullen fotografisch worden vastgelegd. Van de aangetroffen asbestverdachte materialen zullen de exacte locatie, het soort materiaal, de bevestiging en de afmetingen bepaald worden. Alle asbestverdachte materialen worden bemonsterd met gebruik van daarvoor geschikte persoonlijke beschermingsmiddelen en toepassing maatregelen zodat vezelemisatie wordt voorkomen. Na de monstername wordt de locatie van monstername gereinigd. De monsters worden afzonderlijk gecodeerd. Materiaalmonsters worden voorzien van de code M, kleefmonsters van de code K en luchtmonsters van de code L.

Van technische installaties zoals verwarmingsapparatuur en electra-gerelateerde componenten en dergelijke worden doorgaans geen materiaalmonsters genomen. Van eventueel aangetroffen verwarmingsapparatuur en componenten worden indien aanwezig het merk, typenummer en bouwjaar vastgelegd. Aan de hand van diverse literatuur kan van een groot aantal installaties, apparatuur en componenten worden achterhaald of deze oorspronkelijk asbesthoudende materialen bevatten. Indien adequate productinformatie ontbreekt kunnen deze installaties, apparatuur en componenten op basis van kennis en ervaring van de inspecteur als asbestverdacht worden aangemerkt.

Indien tijdens de inventarisatie een ernstige verontreiniging van asbesthoudende materialen wordt aangetroffen, welke een direct risico oplevert voor bewoners/gebruikers van het gebouw of constructie, wordt de opdrachtgever hierover direct ingelicht. Afhankelijk van de situatie wordt het onderzoek uitgebreid met kleefmonsters, indien de kleefmonsters asbest bevatten dan zal er een aanbeveling tot een NEN 2991 onderzoek worden gegeven. Dit is een risicobeoordeling in en rondom gebouwen of constructies waarin asbesthoudende materialen zijn verwerkt.

Alle bemonsterde asbestverdachte materialen zullen worden geanalyseerd door een laboratorium in het bezit van het vereiste accreditatie voor testlaboratoria, vastgelegd in NEN-EN-ISO/EC 17025:2005.

De monsters worden door het laboratorium geanalyseerd op aanwezigheid van de zes voorkomende asbestsoorten (crocidoliet, amosiet, chrysotiel, tremoliet, anthophylit en actinoliet).

Het laboratorium beoordeelt de binding van het materiaal, de hechtgebondenheid. De door het laboratorium vastgestelde binding kan, ten gevolge van monstername, afwijken van de in de rapportage aangegeven binding van de asbesthoudende toepassing. De door de onderzoeker aangegeven mate van hechtgebondenheid is derhalve bepalend. Indien het materiaal als niet hechtgebonden wordt aangemerkt houdt dit in dat er onder normale toepassings- en gebruiksomstandigheden asbestvezels vrij (kunnen) komen. Bij hechtgebonden materiaal is de kans op vezelemisatie onder normale toepassings- en gebruiksomstandigheden miniem. De hechtgebondenheid van het materiaal bepaalt mede de wijze van saneren in een later stadium, de zogenaamde risicoklasse-indeling (SMA-rt).



## 4 Resultaten

### 4.1 Bevindingen vooronderzoek

Voorafgaand aan de inventarisatie is vooronderzoek uitgevoerd. Het vooronderzoek bestaat uit het raadplegen van informatie verstrekt door de opdrachtgever en het opvragen van (oorspronkelijke) bouwtekeningen, verbouwtekeningen en documenten van eerder uitgevoerde asbestsaneringen. Indien mogelijk worden (ex-)gebruikers van het te onderzoeken object geïnterviewd teneinde informatie te verkrijgen over het gebruik van asbesthoudende materialen in het object. De bevindingen van het vooronderzoek zijn opgenomen in het projectspecifiek inventarisatieplan.

De bevindingen uit het vooronderzoek zijn tijdens het onderzoek gecontroleerd. In onderstaande tabel zijn de resultaten samengevat weergegeven. In bijlage 5.1 is een uitgebreid verslag opgenomen van alle inspanningen die verricht zijn aangaande het vooronderzoek.

**Tabel 4: bevindingen vooronderzoek asbestinventarisatie**

Informatie eventuele asbesthoudende materialen en toepassingen verkregen uit beschikbare tekeningen, interview met de opdrachtgever, eigenaar, gebruikers of eventuele ex-gebruikers of overig verkregen informatie van het te onderzoeken object		
Mogelijke toepassing	Aangetroffen tijdens onderzoek	Bron
Golfplaten	Ja	Bron Nr. B5
Dakbeschot	Ja	Bron Nr. B1

## **4.2 Bevindingen visuele inspectie**

Zoals eerder beschreven zijn de tijdens de inventarisatie waarneembare asbestverdachte materialen waar mogelijk bemonsterd en in kaart gebracht (bijlage 5.7). Van eventueel aangetroffen verwarmingsapparatuur en electra-gerelateerde componenten wordt indien mogelijk, op basis van documentatie en literatuur, vastgesteld of deze asbesthoudende onderdelen bevatten.

Indien er tijdens het onderzoek asbesthoudende, asbestverdachte of asbestgelijkende toepassingen zijn aangetroffen worden deze in de navolgende bronbladen gedetailleerd beschreven. De bronbladen omschrijven alle aangetroffen asbestverdachte en asbesthoudende materialen, toepassingen apparatuur en componenten. De bemonsterde materialen welke na analyse geen asbest blijken te bevatten zijn eveneens in de bronbladen opgenomen. Het betreft asbestvrije materialen welke grote visuele overeenkomsten tonen met asbesthoudende materialen en toepassingen waarvan bekend is dat deze asbest kunnen bevatten. De bronnummers komen overeen met de bronnummers in bijlage 5.7.

**Toepassing B1: Plaat**

<b>Locatie</b>	Als dakbeschot op het dak van een deel van de gebouwen	<b>Monstercode</b>	M1
<b>Asbesthoudend</b>	ja	<b>Asbestsoort</b>	Crocidoliet; Chrysotiel
<b>Analysecertificaat</b>	1657500	<b>Percentage</b>	0,1-2%; 2-5%
<b>Hechtgebondenheid</b>	hechtgebonden	<b>Beschadiging</b>	licht
<b>Graad van verwerking</b>	licht	<b>Risicoklasse</b>	2A buitensanering
<b>Hoeveelheid</b>	516 m <sup>2</sup>	<b>Bevestiging</b>	gespijkerd



DSCN3551



Overzicht



Overzicht



Overzicht

<b>Aanbevelingen</b>	Geen direct risico, bron verwijderen voorafgaand aan renovatie en/of sloop.
<b>Opmerkingen</b>	

**Toepassing B2: Plaat**

<b>Locatie</b>	Verzameld op 2 plekken op zolder onder het dakbeschot	<b>Monstercode</b>	M1
<b>Asbesthoudend</b>	ja	<b>Asbestsoort</b>	Chrysotiel; crocidoliet
<b>Analysecertificaat</b>	1657500	<b>Percentage</b>	2-5%; 0,1-2%
<b>Hechtgebondenheid</b>	hechtgebonden	<b>Beschadiging</b>	ernstig
<b>Graad van verwerking</b>	ernstig	<b>Risicoklasse</b>	2A binnensanering of 2A buitensanering
<b>Hoeveelheid</b>	7,5 m <sup>2</sup>	<b>Bevestiging</b>	los



Overzicht



Overzicht



Overzicht



Overzicht

<b>Aanbevelingen</b>	Verhoogd risico, verspreidingsgebied is vastgesteld, sanering op korte termijn aanbevolen.
<b>Opmerkingen</b>	De platen mogen als buitensanering meegenomen worden mits voorafgaand aan de verwijdering het asbesthoudende dak geheel verwijderd is. (artikel 22, lid 11, Certificatieschema voor de Procefcertificaten Asbestinventarisatie en Asbestverwijdering)



Toepassing B3: plaat			
Locatie	Ingestort boven 2 gaten in het plafond van 1 van de gebouwen	Monstercode	M1
Asbesthoudend	ja	Asbestsoort	Chrysotiel; crocidoliet
Analysecertificaat	1657500	Percentage	2-5%; 0,1-2%
Hechtgebondenheid	hechtgebonden	Beschadiging	ernstig
Graad van verwerking	licht	Risicoklasse	2A binnensanering
Hoeveelheid	2 m <sup>2</sup>	Bevestiging	ingestort



Overzicht



Overzicht



Overzicht



Overzicht

Aanbevelingen	Geen direct risico, bron verwijderen voorafgaand aan renovatie en/of sloop.
Opmerkingen	

Toepassing B4: plaat			
Locatie	Als aftimmering van de ventilatiekoker op het dak van het staldeel met het golfplaten dak	Monstercode	M1
Asbesthoudend	ja	Asbestsoort	Crocidoliet; Chrysotiel
Analysecertificaat	1657500	Percentage	0,1-2%; 2-5%
Hechtgebondenheid	hechtgebonden	Beschadiging	licht
Graad van verwerking	licht	Risicoklasse	2A buitensanering
Hoeveelheid	1 stuks	Bevestiging	gespijkerd



Overzicht



Overzicht



Overzicht



Overzicht

Aanbevelingen	Geen direct risico, bron verwijderen voorafgaand aan renovatie en/of sloop.
Opmerkingen	De ventilatiekoker kan als geheel naar buiten worden verwijderd. Het betreft 1 koker van 0,5 x 0,5 x 2,3 m.

**Toepassing B5: Golfplaten met vormstukken**

<b>Locatie</b>	Op het dak van 1 van de gebouwen	<b>Monstercode</b>	M2
<b>Asbesthoudend</b>	ja	<b>Asbestsoort</b>	Chrysotiel
<b>Analysecertificaat</b>	1657500	<b>Percentage</b>	10-15%
<b>Hechtgebondenheid</b>	hechtgebonden	<b>Beschadiging</b>	licht
<b>Graad van verwerking</b>	licht	<b>Risicoklasse</b>	2 buitensanering
<b>Hoeveelheid</b>	87 m <sup>2</sup>	<b>Bevestiging</b>	geschroefd



Monsternamepunt



Overzicht



Overzicht

<b>Aanbevelingen</b>	Geen direct risico, bron verwijderen voorafgaand aan renovatie en/of sloop.
<b>Opmerkingen</b>	



Toepassing B6: stopverf			
Locatie	In diverse ramen van de gebouwen	Monstercode	M3
Asbesthoudend	nee	Asbestsoort	N.a
Analysecertificaat	1657500	Percentage	<0,1%
Hechtgebondenheid	n.v.t.	Beschadiging	n.v.t.
Graad van verwerking	n.v.t.	Risicoklasse	n.v.t.
Hoeveelheid	1 n.v.t.	Bevestiging	gesmeerd



Overzicht



Monsternamelpunt M3A



Monsternamelpunt M3B



Overzicht

Aanbevelingen	Geen risico, niet asbesthoudend.
Opmerkingen	Er is een verzamelmonster genomen.



Toepassing B7: Plaat			
Locatie	Verzameld op 1 plek tegen de muur van het gebouw met het golfplaten dak	Monstercode	M4
Asbesthoudend	ja	Asbestsoort	Chrysotiel
Analysecertificaat	1657500	Percentage	10-15%
Hechtgebondenheid	hechtgebonden	Beschadiging	licht
Graad van verwerking	licht	Risicoklasse	1 buitensanering
Hoeveelheid	1,53 m <sup>2</sup>	Bevestiging	los



Monsternamepunt



Overzicht



Overzicht



Overzicht

Aanbevelingen	Geen direct risico, bron verwijderen voorafgaand aan renovatie en/of sloop.
Opmerkingen	

**Toepassing B8: plaat**

<b>Locatie</b>	Als aftimmering van de wanden boven de tegelwerken in de keuken en de bijkeuken op de begane grond	<b>Monstercode</b>	M5
<b>Asbesthoudend</b>	ja	<b>Asbestsoort</b>	Crocidoliet; Chrysotiel
<b>Analysecertificaat</b>	1657500	<b>Percentage</b>	0,1-2%; 2-5%
<b>Hechtgebondenheid</b>	hechtgebonden	<b>Beschadiging</b>	licht
<b>Graad van verwerking</b>	licht	<b>Risicoklasse</b>	2A binnensanering
<b>Hoeveelheid</b>	26 m <sup>2</sup>	<b>Bevestiging</b>	gespijkerd



Monsternamepunt



Overzicht



Overzicht



Overzicht

<b>Aanbevelingen</b>	Geen direct risico, bron verwijderen voorafgaand aan renovatie en/of sloop.
<b>Opmerkingen</b>	

**Toepassing B9: Pijp**

<b>Locatie</b>	In de doorgang tussen de gebouwen	<b>Monstercode</b>	M6
<b>Asbesthoudend</b>	ja	<b>Asbestsoort</b>	Chrysotiel
<b>Analysecertificaat</b>	1657500	<b>Percentage</b>	10-15%
<b>Hechtgebondenheid</b>	hechtgebonden	<b>Beschadiging</b>	licht
<b>Graad van verwerking</b>	licht	<b>Risicoklasse</b>	2 buitensanering
<b>Hoeveelheid</b>	2 m <sup>1</sup>	<b>Bevestiging</b>	gestort



Monsternamepunt



Overzicht



Overzicht



Overzicht

<b>Aanbevelingen</b>	Geen direct risico, bron verwijderen voorafgaand aan renovatie en/of sloop.
<b>Opmerkingen</b>	



### 4.3 Indeling in risicoklassen

Van iedere aangetroffen asbesttoepassing is de risicoklasse ten behoeve van saneren bepaald. Hiervoor is gebruik gemaakt van de SMA-rt database. Deze database is door het ministerie van Sociale Zaken en Werkgelegenheid geïntroduceerd voor het vaststellen van de risicoklasse. De risicoklasse-indeling (SMA-rt) bevat informatie over de te hanteren werkmethode bij verwijdering van de asbesthoudende materialen.

De risicoklasse-indeling wordt deels bepaald door de gemeten typen asbest en de gemeten percentages asbestvezels in de bemonsterde materialen. Uit advies van de Gezondheidsraad blijkt dat blootstelling aan amfiboolasbest tot een groter risico op asbestziekten kan leiden. De te hanteren risicoklasse voor serpentijnasbest (chrysotiel) kan derhalve verschillen van de te hanteren risicoklasse voor amfiboolasbest (amosiet, crocidoliet, actinoliet, tremoliet en anthophylliet).

Behoudens bovengenoemde is tevens de aard van het asbesthoudende materiaal, de hoeveelheid aangetroffen asbesthoudend materiaal, de hechtgebondenheid en de bevestigingswijze van belang voor het bepalen van de te hanteren risicoklasse.

In onderstaande tabel zijn de grenswaarden behorend bij de verschillende typen risicoklasse weergegeven:

Tabel 5: risicoklasse

Type asbest	Risicoklasse 1	Risicoklasse 2	Risicoklasse 2A
Chrysotiel	< 2.000 vezels/m <sup>3</sup>	≥ 2.000 vezels/m <sup>3</sup>	-
Amfibool	< 2.000 vezels/m <sup>3</sup>	-	≥ 2.000 vezels/m <sup>3</sup>
Chrysotiel + Amfibool	< 2.000 vezels/m <sup>3</sup>	≥ 2.000 (AMF < 2.000 vezels/m <sup>3</sup> )	≥ 2.000 (AMF > 2.000 vezels/m <sup>3</sup> )
Vrijgave conform NEN2990	Visuele inspectie	Visuele inspectie + luchtmeting (2 uren meting)  <i>Voor vrijgave in buitensituaties dient uitsluitend een visuele inspectie conform NEN2990 te worden uitgevoerd.</i>	Visuele inspectie + kleefmonsternamen (SEM) luchtmeting (4 uren meting SEM)  <i>Voor vrijgave in buitensituaties dient uitsluitend een visuele inspectie conform NEN2990 te worden uitgevoerd.</i>

\* Voor risicoklasse 2A zijn uitzonderingen bepaald. SMA-rt geeft aan of er sprake is van een uitzondering. In dit geval vindt de eindmeting plaats door middel van een 2-uren meting en visuele vrijgave. Op de SMART blijft wel de vermelding 2A van toepassing.

Bepalende factoren bij het vaststellen van de risicoklasse-indeling zijn onder andere de aard van het asbesthoudende materiaal, de hechtgebondenheid en de wijze waarop de toepassing verwijderd kan worden. De risicoklasse-indeling (SMA-rt) bevat informatie over de te hanteren werkmethode bij verwijdering van de asbesthoudende materialen. Indien de verwijderingsmethode afwijkt van de methode zoals in de SMA-rt beschreven kan dit mogelijk leiden tot een andere risicoklasse-indeling dan vermeld in deze rapportage. Het asbestverwijderingsbedrijf of de aannemer dient in een dergelijk geval contact op te nemen met AMK Oirschot.

De te hanteren risicoklasse-indeling voor de verwijdering van de aangetroffen asbesthoudende materialen is vermeld onder kolom 4 van tabel 1 en in toepassingenoverzicht. De SMA-rt output met daarop de bijbehorende saneringsmethode is bijgevoegd als bijlage 5.3.

## **5 Bijlagen**

Het volledige overzicht met bijlagen wordt in het werkveldspecifieke certificatieschema voor de Procescertificaten Asbestinventarisatie en Asbestverwijdering, zoals opgenomen in het Certificatieschema voor de Procescertificaten Asbestinventarisatie publicatiedatum 8-3-2022. Het is mogelijk dat een aantal vermelde bijlagen voor dit rapport niet van toepassing zijn. In dit geval wordt op de titelbladen 'N.v.t.' vermeld.

## 5.1 Beknopt verslag vooronderzoek

Geleverde inspanning met betrekking tot het vooronderzoek	
Heeft de opdrachtgever het intakeformulier voorafgaand aan het onderzoek zo volledig mogelijk ingevuld en geretourneerd *	Ja
Zijn er tekeningen beschikbaar	Ja diverse
Welke relevante informatie kan er uit de beschikbare tekeningen worden gehaald	Geen
In welk jaartal of welke periode is het te inventariseren bouwwerk, object of de installatie gebouwd	1800
Interview	
Gesproken met	5.1.2e
Bevindingen	Golfplaat en dakbeschot aanwezig
Overige verkregen informatie, verkregen door o.a. intakeformulier	
Zijn er eerdere asbestinventarisaties uitgevoerd	Nee
Welke relevante informatie kan er uit eerder opgestelde inventarisatierapporten worden gehaald	N.V.T.
Zijn er in het verleden asbesthoudende materialen uit het bouwwerk, object of de installatie verwijderd	Nee
Hebben er in het verleden verbouwingen of renovaties plaatsgevonden	ja diverse
Overige geraadpleegde bronnen *	Geen

Uit het vraaggesprek met 5.1.2e blijkt dat:

- Het bouwjaar 1800 is.
- Er diverse verbouwingen hebben plaats gevonden.
- De golfplaten en het dakbeschot asbestverdacht zijn.
- Er geen saneringen hebben plaats gevonden.

Het sloop/renovatieobject dateert van vóór 1994, ten tijde van de bouw bestonden er nog geen beperkingen of verboden voor de toepassing van asbesthoudende materialen. Gezien het jaartal mag men aannemen dat er: in of aan het sloop/renovatieobject asbesthoudende materialen zijn toegepast.

In overleg met de opdrachtgever is een historisch onderzoek uitgevoerd op basis van de bekende gegevens en de aanwezige stukken.

Conclusie aanwezige stukken:

Uit vooronderzoek blijkt dat er geen bouwtekeningen of bestekken ter beschikking zijn.

## 5.2 Integrale opname analysecertificaten



Omegam



1657500\_certificaat\_v1 - 1 van 2

### ANALYSECERTIFICAAT

**Opdrachtgever** : AMK Oirschot  
**Contact** :  
**Adres** : 5.1.2e

**Projectgegevens**  
**Projectcode** : 1657500  
**Uw project omschrijving** : 2023-107 | Maasstraat 4 te Wessem  
**Validatieref.** : 1657500\_certificaat\_v1  
**Opdrachtverificatiecode** : RAXJ-ITVA-GRXQ-DDYK

**Ontvangstdatum** : 05-12-2023  
**Rapportagedatum** : 06-12-2023  
**Aantal monsters** : 6  
**Aantal pagina's** : 2

**Analysemethode: (semi) kwantitatief asbestonderzoek in vaste materialen m.b.v. stereo- en polarisatiemicroscopie conform NEN 5896 (Q)**

monstercode	omschrijving	schatting in gewichtsprocenten (massa%)						geschatte gebondenheid
		chrysotiel	amosiet	crocidoliet	anthophylliet	tremoliet	actinoliet	
8019362	M1 Plaat	2-5	-	0,1-2	-	-	-	hecht
8019363	M2 Golfplaten met vormstukken	10-15	-	-	-	-	-	hecht
8019364	M3 stopverf	-	-	-	-	-	-	n.v.t.
8019365	M4 Plaat	10-15	-	-	-	-	-	hecht
8019366	M5 plaat	2-5	-	0,1-2	-	-	-	hecht
8019367	M6 Rioleringspijp	10-15	-	-	-	-	-	hecht

#### Analysemethode

Het monstermateriaal is onderzocht volgens het door de RvA geaccrediteerde voorschrift ASB-IDEN conform NEN 5896. De methode berust op stereo-lichtmicroscopie in combinatie met polarisatiemicroscopie aangevuld met Dispersion Staining Microscopy.

Bij de kwantitatieve bepaling van asbest in materiaalmonster is de bepalingsgrens van de gebruikte onderzoeksmethode voor het schatten van het massapercentage asbest 0,1 (massa %). De geschatte gebondenheid is gegeven in de zin van NEN 5896. Indien asbest niet aantoonbaar is, weergegeven als "-" in bovenstaande tabel, dient de rapportagegrens < 0,1% aangenomen te worden. Dit is in overeenstemming met NEN 5896 waarin de laagst detecteerbare concentratie aan asbest vastgesteld is op <0,1%.

#### Opmerking

De volgende informatie is indien van toepassing verstrekt door de opdrachtgever: Project omschrijving, Monsterreferentie(s), Opgegeven bemonsteringsdatum, Matrix, Monstriedpte, Potnr (Barcode), Veldgegevens, Veldwaarnemingen en Bemonsteringsdata. De opgegeven bemonsteringsdatum kan van invloed zijn op de geldigheid van de resultaten.

Namens Eurofins Omegam,

5.1.2e

5.1.2e  
 Manager productie

Op dit certificaat zijn onze algemene voorwaarden van toepassing.  
 Dit analysecertificaat mag niet anders dan in zijn geheel worden gereproduceerd.  
 De met een 'Q' gemerkte analyses zijn door RvA geaccrediteerd (registratienummer L086).

Eurofins Omegam B.V.  
 H.J.E. Wenckebachweg 120  
 NL-1114 AD Amsterdam-Duivendrecht  
 Nederland

T +31-(0)20-597 66 80  
 5.1.2e@eurofins.com  
 www.eurofins.nl

IBAN 5.1.2e  
 BIC 5.1.2e  
 BTW nr. 1  
 KvK nr. 34215654



Omegam



1657500\_certificaat\_v1 - 2 van 2

**ANALYSECERTIFICAAT****Disclaimer**

Eurofins Omegam heeft het (asbest) vezelonderzoek in dit/deze monster(s) uitgevoerd volgens de norm(en) zoals vermeld in het analysecertificaat. Voor de analyseresultaten van het (asbest) vezelonderzoek geldt dat Eurofins Omegam de analyse heeft uitgevoerd in de monsters die de opdrachtgever, zoals deze staan vermeld in de koptekst van dit analysecertificaat, zelf heeft genomen of laten nemen en aan Eurofins Omegam heeft aangeboden. Eurofins Omegam draagt geen verantwoordelijkheid inzake de herkomst en representativiteit alsmede de veiligheid tijdens de monsterneming.

Op dit certificaat zijn onze algemene voorwaarden van toepassing.  
Dit analysecertificaat mag niet anders dan in zijn geheel worden gereproduceerd.  
De met een 'Q' gemerkte analyses zijn door RvA geaccrediteerd (registratienummer L086).

Eurofins Omegam B.V.

T +31-(0)20-597 66 80

IBAN  
BIC E  
BTW  
KvK rNL-1114 AD Amsterdam-Duivendrecht  
Nederland5.1.2e @eurofins.com  
www.eurofins.nl

5.1.2e



### 5.3 De oorspronkelijke toepassingrelateerde output van de SMA-rt risicoklassebepaling

#### SMART Risicoclassificatie

Aangemaakt op 17 januari 2024 om 21h02 (2499191)

AMK Oirschot

SCA-code: 07-D070034.01



Deze risicoclassificatie maakt onverbrekelijk onderdeel uit van het asbestinventarisatierapport [07-D070034.01-2023-107].

#### Identificatie

Adres	Maasstraat 4, Wessem
Projectcode	2023-107
Projectnaam	de gebouwen
Broncode	B1
Bronnaam	Plaat

#### Feiten

Productspecificatie	Asbestcement board
Hechtgebondenheid	Hechtgebonden
Hoeveelheid asbest	516 m <sup>2</sup>
Percentage Chrysotiel	2 - 5 %
Percentage Amfibool asbest	0.1 - 2 %
Analysecertificaatnummer	1657500

#### Situatie

Bevestiging	Gespijkerd
Binnen / buiten	Buiten
Beschadiging	Licht
Verweerdheid	Licht

#### Verwijdering

Handeling	Overig (als geheel verwijderen niet mogelijk is)
-----------	--

#### Risicoclassificatie

Risicoklasse	2A
Gebruikte versie classificatiemodel	SMART 2.4 16062023 (ingangsdatum 16-06-2023)

#### Werkplanelementen

##### Openlucht RK2A

Het werkgebied dient afgezet/gemarkeerd te worden.

Het gecertificeerde asbestverwijderingsbedrijf dat de asbestverwijderingswerkzaamheden uitvoert, dient de best bestaande technieken toe te passen. Er dienen bronmaatregelen genomen te worden om vezelemisatie te voorkomen. Deze maatregelen dienen in een werkplan, opgesteld conform het certificatieschema, te worden opgenomen.

Er dient een eindcontrole door een RvA geaccrediteerde (ISO 17020) inspectie-instelling volgens NEN 2990, onderdeel visuele inspectie, te worden uitgevoerd.

(2499191)

**SMART Risicoclassificatie**

Aangemaakt op 17 januari 2024 om 21h02 (2499192)

AMK Oirschot

SCA-code: 07-D070034.01



Deze risicoclassificatie maakt onverbrekelijk onderdeel uit van het asbestinventarisatierapport [07-D070034.01-2023-107].

**Identificatie**

Adres	Maasstraat 4, Wessem
Projectcode	2023-107
Projectnaam	de gebouwen
Broncode	B2
Bronnaam	Plaat

**Feiten**

Productspecificatie	Asbestcement vlakke plaat
Hechtgebondenheid	Hechtgebonden
Hoeveelheid asbest	7,5 m²
Percentage Chrysotiel	2 - 5 %
Percentage Amfibool asbest	0.1 - 2 %
Analysecertificaatnummer	1657500

**Situatie**

Bevestiging	Los
Binnen / buiten	Binnen
Beschadiging	Ernstig
Verweerdheid	Ernstig

**Verwijdering**

Handeling	Los asbesthoudend materiaal direct verpakken
-----------	--

**Risicoclassificatie**

Risicoklasse	2A
Gebruikte versie classificatiemodel	SMART 2.4 16062023 (ingangsdatum 16-06-2023)

**Werkplanelementen****Containment RK2A - uitzondering eindmeting**

Voorafgaand aan de werkzaamheden dient een containment te worden ingericht conform het certificatieschema.

Het gecertificeerde asbestverwijderingsbedrijf dat de asbestverwijderingswerkzaamheden uitvoert, dient de best bestaande technieken toe te passen. Er dienen bronmaatregelen genomen te worden om vezelemisatie te voorkomen. Deze maatregelen dienen in een werkplan, opgesteld conform het certificatieschema, te worden opgenomen.

Er dient een eindcontrole door een RvA geaccrediteerde (ISO 17020) inspectie-instelling volgens NEN 2990, onderdeel visuele inspectie en onderdeel luchtmetingen, te worden uitgevoerd.

Voor de eindmeting geldt de uitzondering zoals vastgelegd in Artikel 4.30 (Uitzondering in geval van eindmeting) van de Arboregeling (Stcr. 2016 - 67085) en er dient getoetst te worden aan 10.000 vezels/m³.

(2499192)

## SMART Risicoclassificatie

Aangemaakt op 17 januari 2024 om 21h02 (2499199)

AMK Oirschot

SCA-code: 07-D070034.01



Deze risicoclassificatie maakt onverbrekelijk onderdeel uit van het asbestinventarisatierapport [07-D070034.01-2023-107].

### Identificatie

Adres	Maasstraat 4, Wessem
Projectcode	2023-107
Projectnaam	de gebouwen
Broncode	B2
Bronnaam	Plaat

### Feiten

Productspecificatie	Asbestcement vlakke plaat
Hechtgebondenheid	Hechtgebonden
Hoeveelheid asbest	7,5 m <sup>2</sup>
Percentage Chrysotiel	2 - 5 %
Percentage Amfibool asbest	0.1 - 2 %
Analysecertificaatnummer	1657500

### Situatie

Bevestiging	Los
Binnen / buiten	Buiten
Beschadiging	Ernstig
Verweerdheid	Ernstig

### Verwijdering

Handeling	Los asbesthoudend materiaal direct verpakken
-----------	--

### Risicoclassificatie

Risicoklasse	2A
Gebruikte versie classificatiemodel	SMART 2.4 16062023 (ingangsdatum 16-06-2023)

### Werkplanelementen

#### Openlucht RK2A

Het werkgebied dient afgezet/gemarkeerd te worden.

Het gecertificeerde asbestverwijderingsbedrijf dat de asbestverwijderingswerkzaamheden uitvoert, dient de best bestaande technieken toe te passen. Er dienen bronmaatregelen genomen te worden om vezelemissie te voorkomen. Deze maatregelen dienen in een werkplan, opgesteld conform het certificatieschema, te worden opgenomen.

Er dient een eindcontrole door een RvA geaccrediteerde (ISO 17020) inspectie-instelling volgens NEN 2990, onderdeel visuele inspectie, te worden uitgevoerd.

(2499199)

**SMART Risicoclassificatie**

Aangemaakt op 17 januari 2024 om 21h02 (2499193)

AMK Oirschot

SCA-code: 07-D070034.01



Deze risicoclassificatie maakt onverbrekelijk onderdeel uit van het asbestinventarisatierapport [07-D070034.01-2023-107].

**Identificatie**

Adres	Maasstraat 4, Wessem
Projectcode	2023-107
Projectnaam	de gebouwen
Broncode	B3
Bronnaam	plaat

**Feiten**

Productspecificatie	Asbestcement vlakke plaat
Hechtgebondenheid	Hechtgebonden
Hoeveelheid asbest	2 m <sup>2</sup>
Percentage Chrysotiel	2 - 5 %
Percentage Amfibool asbest	0.1 - 2 %
Analysecertificaatnummer	1657500

**Situatie**

Bevestiging	Ingestort in beton of cement
Binnen / buiten	Binnen
Beschadiging	Ernstig
Verweerdheid	Licht

**Verwijdering**

Handeling	Overig (als geheel verwijderen niet mogelijk is)
-----------	--

**Risicoclassificatie**

Risicoklasse	2A
Gebruikte versie classificatiemodel	SMART 2.4 16062023 (ingangsdatum 16-06-2023)

**Werkplanelementen****Containment RK2A - uitzondering eindmeting**

Voorafgaand aan de werkzaamheden dient een containment te worden ingericht conform het certificatieschema.

Het gecertificeerde asbestverwijderingsbedrijf dat de asbestverwijderingswerkzaamheden uitvoert, dient de best bestaande technieken toe te passen. Er dienen bronmaatregelen genomen te worden om vezelemissie te voorkomen. Deze maatregelen dienen in een werkplan, opgesteld conform het certificatieschema, te worden opgenomen.

Er dient een eindcontrole door een RvA geaccrediteerde (ISO 17020) inspectie-instelling volgens NEN 2990, onderdeel visuele inspectie en onderdeel luchtmetingen, te worden uitgevoerd.

Voor de eindmeting geldt de uitzondering zoals vastgelegd in Artikel 4.30 (Uitzondering in geval van eindmeting) van de Arboregeling (Stcr. 2016 - 67085) en er dient getoetst te worden aan 10.000 vezels/m<sup>3</sup>.

(2499193)

## SMART Risicoclassificatie

Aangemaakt op 17 januari 2024 om 21h02 (2499194)

AMK Oirschot

SCA-code: 07-D070034.01



Deze risicoclassificatie maakt onverbrekelijk onderdeel uit van het asbestinventarisatierapport [07-D070034.01-2023-107].

### Identificatie

Adres	Maasstraat 4, Wessem
Projectcode	2023-107
Projectnaam	de gebouwen
Broncode	B4
Bronnaam	plaat

### Feiten

Productspecificatie	Asbestcement kanaal
Hechtgebondenheid	Hechtgebonden
Hoeveelheid asbest	1 stuks
Percentage Chrysotiel	2 - 5 %
Percentage Amfibool asbest	0.1 - 2 %
Analysecertificaatnummer	1657500

### Situatie

Bevestiging	Gespijkerd
Binnen / buiten	Buiten
Beschadiging	Licht
Verweerdheid	Licht

### Verwijdering

Handeling	Demontage (als geheel verwijderen)
-----------	------------------------------------

### Risicoclassificatie

Risicoklasse	2A
Gebruikte versie classificatiemodel	SMART 2.4 16062023 (ingangsdatum 16-06-2023)

### Werkplanelementen

#### Openlucht RK2A

Het werkgebied dient afgezet/gemarkeerd te worden.

Het gecertificeerde asbestverwijderingsbedrijf dat de asbestverwijderingswerkzaamheden uitvoert, dient de best bestaande technieken toe te passen. Er dienen bronmaatregelen genomen te worden om vezelemisssie te voorkomen. Deze maatregelen dienen in een werkplan, opgesteld conform het certificatieschema, te worden opgenomen.

Er dient een eindcontrole door een RvA geaccrediteerde (ISO 17020) inspectie-instelling volgens NEN 2990, onderdeel visuele inspectie, te worden uitgevoerd.

(2499194)

## SMART Risicoclassificatie

Aangemaakt op 17 januari 2024 om 21h02 (2499195)

AMK Oirschot

SCA-code: 07-D070034.01



Deze risicoclassificatie maakt onverbrekelijk onderdeel uit van het asbestinventarisatierapport [07-D070034.01-2023-107].

### Identificatie

Adres	Maasstraat 4, Wessem
Projectcode	2023-107
Projectnaam	de gebouwen
Broncode	B5
Bronnaam	Golfplaten met vormstukken

### Feiten

Productspecificatie	Asbestcement golfplaat
Hechtgebondenheid	Hechtgebonden
Hoeveelheid asbest	87 m²
Percentage Chrysotiel	10 - 15 %
Percentage Amfibool asbest	< 0.1 % (niet aantoonbaar)
Analysecertificaatnummer	1657500

### Situatie

Bevestiging	Geschroefd
Binnen / buiten	Buiten
Beschadiging	Licht
Verweerdheid	Licht

### Verwijdering

Handeling	Overig (als geheel verwijderen niet mogelijk is)
-----------	--

### Risicoclassificatie

Risicoklasse	2
Gebruikte versie classificatiemodel	SMART 2.4 16062023 (ingangsdatum 16-06-2023)

### Werkplanelementen

#### Openlucht RK2

Het werkgebied dient afgezet/gemarkeerd te worden.

Het gecertificeerde asbestverwijderingsbedrijf dat de asbestverwijderingswerkzaamheden uitvoert, dient de best bestaande technieken toe te passen. Er dienen bronmaatregelen genomen te worden om vezelemissie te voorkomen. Deze maatregelen dienen in een werkplan, opgesteld conform het certificatieschema, te worden opgenomen.

Er dient een eindcontrole door een RvA geaccrediteerde (ISO 17020) inspectie-instelling volgens NEN 2990, onderdeel visuele inspectie, te worden uitgevoerd.

(2499195)

## SMART Risicoclassificatie

Aangemaakt op 17 januari 2024 om 21h02 (2499198)

AMK Oirschot

SCA-code: 07-D070034.01



Deze risicoclassificatie maakt onverbrekelijk onderdeel uit van het asbestinventarisatierapport [07-D070034.01-2023-107].

### Identificatie

Adres	Maasstraat 4, Wessem
Projectcode	2023-107
Projectnaam	de gebouwen
Broncode	B7
Bronnaam	Plaat

### Feiten

Productspecificatie	Asbestcement vlakke plaat
Hechtgebondenheid	Hechtgebonden
Hoeveelheid asbest	1,53 m <sup>2</sup>
Percentage Chrysotiel	10 - 15 %
Percentage Amfibool asbest	< 0.1 % (niet aantoonbaar)
Analysecertificaatnummer	1657500

### Situatie

Bevestiging	Los
Binnen / buiten	Buiten
Beschadiging	Licht
Verweerdheid	Licht

### Extra vragen

Vraag:	Het betreft een gecontroleerde verwijdering zonder beschadiging en/of breuk van het asbesthoudende materiaal.
Antwoord:	Ja
Vraag:	De toepassing (materiaal, object, constructie, installatie) wordt als geheel verwijderd waarbij geen bewerkingen aan het asbesthoudende materiaal nodig zijn.
Antwoord:	Ja

### Verwijdering

Handeling	Los asbesthoudend materiaal direct verpakken
-----------	--

### Risicoclassificatie

Risicoklasse	1
Gebruikte versie classificatiemodel	SMART 2.4 16062023 (ingangsdatum 16-06-2023)

### Werkplanelementen

#### Risicoklasse 1

Het werkgebied dient afgezet/gemarkeerd te worden.

Het bedrijf dat de asbestverwijderingswerkzaamheden uitvoert, dient de best bestaande technieken toe te passen. Er dienen bronmaatregelen genomen te worden om vezelemisatie te voorkomen. De te nemen bronmaatregelen en te gebruiken persoonlijke beschermingsmiddelen dienen vastgelegd te zijn in een Risico Inventarisatie Evaluatie (RI&amp;E).

Er dient een visuele inspectie conform NEN2990 hoofdstuk 'Visuele Inspectie' te worden uitgevoerd van het gehele werkgebied.

(2499198)

## SMART Risicoclassificatie

Aangemaakt op 17 januari 2024 om 21h02 (2499196)

AMK Oirschot

SCA-code: 07-D070034.01



Deze risicoclassificatie maakt onverbrekelijk onderdeel uit van het asbestinventarisatierapport [07-D070034.01-2023-107].

### Identificatie

Adres	Maasstraat 4, Wessem
Projectcode	2023-107
Projectnaam	de gebouwen
Broncode	B8
Bronnaam	plaat

### Feiten

Productspecificatie	Asbestcement board
Hechtgebondenheid	Hechtgebonden
Hoeveelheid asbest	26 m <sup>2</sup>
Percentage Chrysotiel	2 - 5 %
Percentage Amfibool asbest	0.1 - 2 %
Analysecertificaatnummer	1657500

### Situatie

Bevestiging	Gespijkerd
Binnen / buiten	Binnen
Beschadiging	Licht
Verweerdheid	Licht

### Verwijdering

Handeling	Overig (als geheel verwijderen niet mogelijk is)
-----------	--

### Risicoclassificatie

Risicoklasse	2A
Gebruikte versie classificatiemodel	SMART 2.4 16062023 (ingangsdatum 16-06-2023)

### Werkplanelementen

#### Containment RK2A - uitzondering eindmeting

Voorafgaand aan de werkzaamheden dient een containment te worden ingericht conform het certificatieschema.

Het gecertificeerde asbestverwijderingsbedrijf dat de asbestverwijderingswerkzaamheden uitvoert, dient de best bestaande technieken toe te passen. Er dienen bronmaatregelen genomen te worden om vezelemissie te voorkomen. Deze maatregelen dienen in een werkplan, opgesteld conform het certificatieschema, te worden opgenomen.

Er dient een eindcontrole door een RvA geaccrediteerde (ISO 17020) inspectie-instelling volgens NEN 2990, onderdeel visuele inspectie en onderdeel luchtmetingen, te worden uitgevoerd.

Voor de eindmeting geldt de uitzondering zoals vastgelegd in Artikel 4.30 (Uitzondering in geval van eindmeting) van de Arboregeling (Stcr. 2016 - 67085) en er dient getoetst te worden aan 10.000 vezels/m<sup>3</sup>.

(2499196)



## SMART Risicoclassificatie

Aangemaakt op 17 januari 2024 om 21h02 (2499197)

AMK Oirschot

SCA-code: 07-D070034.01



Deze risicoclassificatie maakt onverbrekelijk onderdeel uit van het asbestinventarisatierapport [07-D070034.01-2023-107].

### Identificatie

Adres	Maasstraat 4, Wessem
Projectcode	2023-107
Projectnaam	de gebouwen
Broncode	B9
Bronnaam	Pijp

### Feiten

Productspecificatie	Asbestcement buizen en kanalen
Hechtgebondenheid	Hechtgebonden
Hoeveelheid asbest	2 m <sup>3</sup>
Percentage Chrysotiel	10 - 15 %
Percentage Amfibool asbest	< 0,1 % (niet aantoonbaar)
Analysecertificaatnummer	1657500

### Situatie

Bevestiging	Ingestort in beton of cement
Binnen / buiten	Buiten
Beschadiging	Licht
Verweerdheid	Licht

### Verwijdering

Handeling	Overig (als geheel verwijderen niet mogelijk is)
-----------	--

### Risicoclassificatie

Risicoklasse	2
Gebruikte versie classificatiemodel	SMART 2.4 16062023 (ingangsdatum 16-06-2023)

### Werkplanelementen

#### Openlucht RK2

Het werkgebied dient afgezet/gemarkeerd te worden.

Het gecertificeerde asbestverwijderingsbedrijf dat de asbestverwijderingswerkzaamheden uitvoert, dient de best bestaande technieken toe te passen. Er dienen bronmaatregelen genomen te worden om vezelemisatie te voorkomen. Deze maatregelen dienen in een werkplan, opgesteld conform het certificatieschema, te worden opgenomen.

Er dient een eindcontrole door een RvA geaccrediteerde (ISO 17020) inspectie-instelling volgens NEN 2990, onderdeel visuele inspectie, te worden uitgevoerd.

(2499197)

#### 5.4 Overige projectfoto's



Overzicht



Overzicht



Overzicht



Overzicht



Overzicht



Overzicht





Overzicht



Overzicht



Overzicht



Overzicht



Overzicht



Overzicht



Overzicht



Overzicht



Overzicht



Overzicht



Overzicht



Overzicht





Overzicht



Overzicht



Overzicht



Overzicht



Overzicht



Overzicht



Overzicht



Overzicht



Overzicht



Overzicht



Overzicht



Overzicht





Overzicht



Overzicht



Overzicht



Overzicht



Overzicht



Overzicht





Overzicht



Overzicht



Overzicht



Overzicht



Overzicht

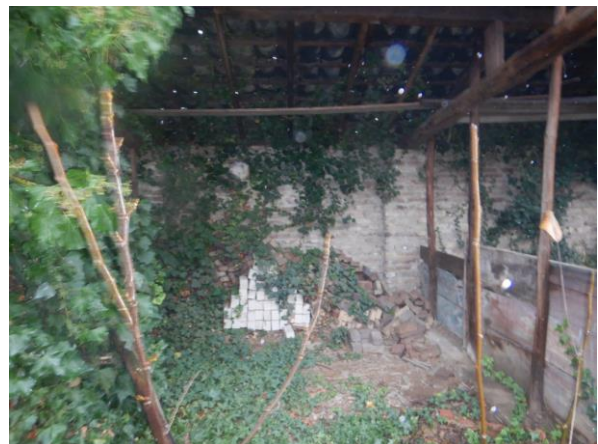

Overzicht





Overzicht



Overzicht



Overzicht



Overzicht



Overzicht



Overzicht



Overzicht



Overzicht



Overzicht



Overzicht



Overzicht



Overzicht



## 5.5 Procescertificaat asbestinventarisatie



Normec Certification B.V.

5.1.2e

www.normeccertification.nl



### Procescertificaat Asbestinventarisatie 07-D070034

#### AMK Oirschot

Adres:	Wolvendijk 159	Datum uitgifte:	20-11-2023
	5641 AR Eindhoven	Vervaldatum:	23-12-2025
Telefoonnr:	+31 6 27402930	Datum eerste uitgifte:	23-12-2010
Contactpersoon:	5.1.2e	KvK-nummer:	81425597
		E-mail:	amkoirschot@gmail.com

#### Verklaring van uitgifte

Dit procescertificaat is vastgelegd op basis van het Certificatieschema voor de Procescertificaten Asbestinventarisatie en Asbestverwijdering vastgesteld door Stichting Ascet op 1 juni 2023 in overeenstemming met de minister van Sociale Zaken en Werkgelegenheid als bedoeld in de artikelen 4.27 en 4.28 van de Arbeidsomstandighedenregeling ("Certificatieschema") en conform het certificatiereglement, afgegeven door Normec Certification B.V.

Normec Certification B.V. verklaart, dat het gerechtvaardigd vertrouwen bestaat dat het door de certificaathouder uit te voeren proces van inventariseren van aanwezige asbest, asbesthoudende producten en asbest verontreinigd materiaal of asbest verontreinigde constructieonderdelen in een bouwwerk of object, voorafgaand aan het geheel of gedeeltelijk afbreken van bouwwerken en/of objecten, het verwijderen van asbest of het opruimen van asbest na een incident, incl. de oplevering van het asbestinventarisatierapport, wordt uitgevoerd volgens de relevante eisen uit het Certificatieschema.

#### Wenken voor de afnemer/opdrachtgever

1. De certificaathouder:
  - a. blijft gedurende de looptijd van het procescertificaat voldoen aan de relevante eisen uit het Certificatieschema;
  - b. verleent medewerking aan beoordelingen door de certificerende instelling;
  - c. stuurt een ongeldig geworden procescertificaat terug aan de certificerende instelling, binnen veertien dagen na een getekend verzoek hiertoe; en
  - d. geeft wijzigingen als bedoeld in artikel 4, tweede lid, van het Certificatieschema door aan de certificerende instelling.

Voor Normec Certification B.V.



Asbestinventarisatie

Voor de geldigheid van dit procescertificaat wordt verwezen naar het SCA Certificaatregister op [www.ascet.nl](http://www.ascet.nl).

Certificerende instelling:	Normec Certification B.V.	Certificaatnummer:	07-D070034
Aanwijzingsbeschikking:	ARBO/P&G/08/14505	SCA-code:	07-D070034.01

Dit procescertificaat bestaat uit een bladzijde.

Nadruk verboden

Blad 1 van 1

## 5.6 Formulier klanttevredenheidsonderzoek

Geachte relatie,  
Overeenkomstig de bij Procescertificaat Asbestinventarisatie en ons bedrijfseigen beleid zijn wij gehouden na afronding van uw zeer gewaardeerde opdracht uw klanttevredenheid te bepalen. Wij verzoeken u dan ook om onderliggend klanttevredenheidformulier in te vullen en te retourneren.

### Projectgegevens

<b>Projectnaam en -nummer</b>	
Projectlocatie	
Fase	
Adres	
Plaats	
Contactpersoon	
<b>Naam opdrachtgever</b>	
Adres	
Plaats	
Contactpersoon	

### Klanttevredenheidsmeting

	Score (1 = slecht, 5 = optimaal)				
Onderdeel	1	2	3	4	5
Volledigheid en duidelijkheid van de offerte en prijsstelling	o	o	o	o	o
Mate waarin is voldaan aan de opdracht	o	o	o	o	o
Mate waarin is voldaan aan de Wet en regelgeving	o	o	o	o	o
Communicatie, bereikbaarheid, nakomen afspraken	o	o	o	o	o
Omgang en gedrag van de medewerkers	o	o	o	o	o
Volledigheid asbestinventarisatie en rapportage	o	o	o	o	o

### Eventuele op- en aanmerkingen:

Contactpersoon :  
Paraaf :

Gelieve te mailen naar : [info@amkoirschot.nl](mailto:info@amkoirschot.nl)

## 5.7 Bouwtekeningen, plattegronden en/of schetsen

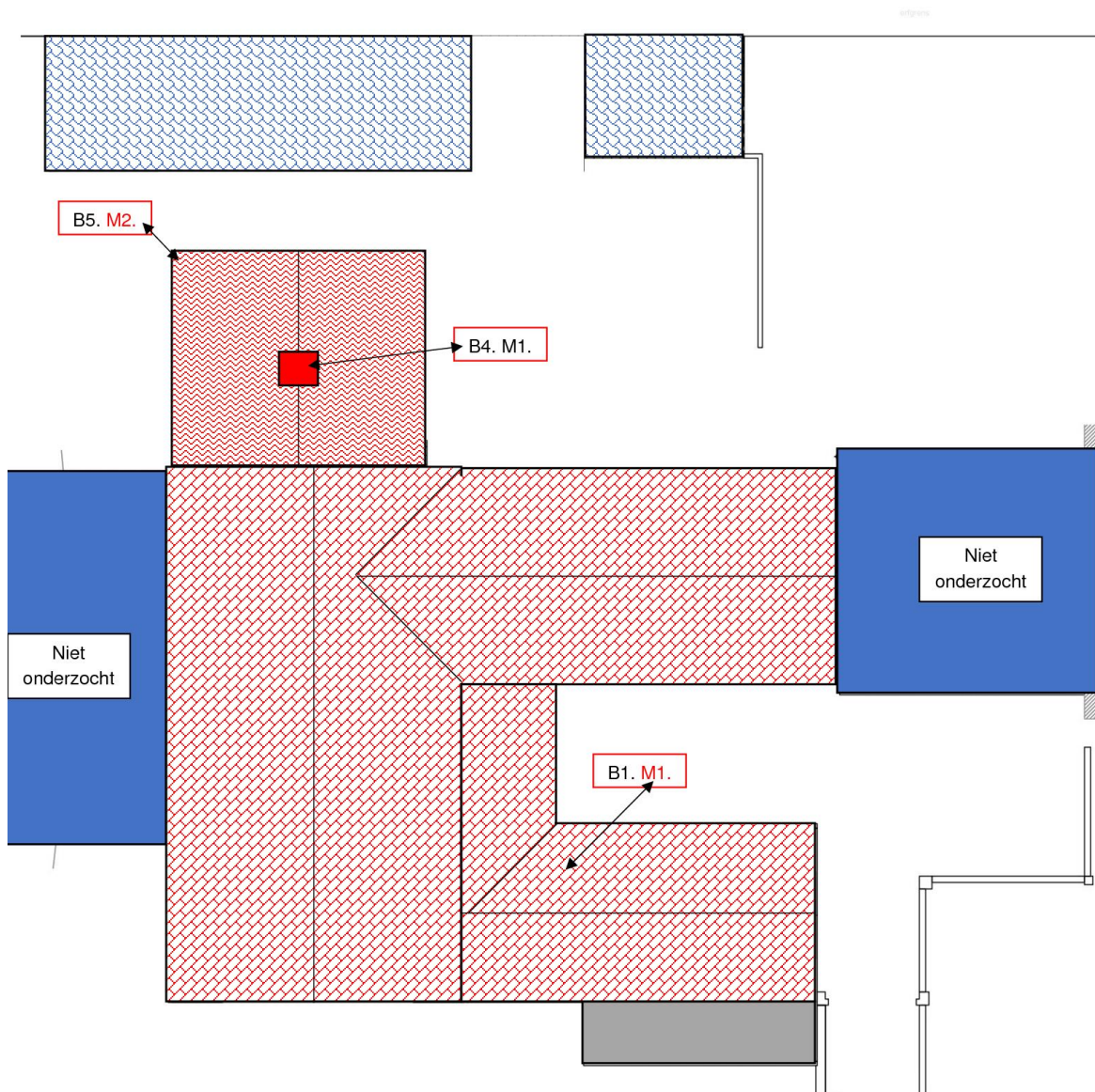

**Plattegronden**

**Daken**

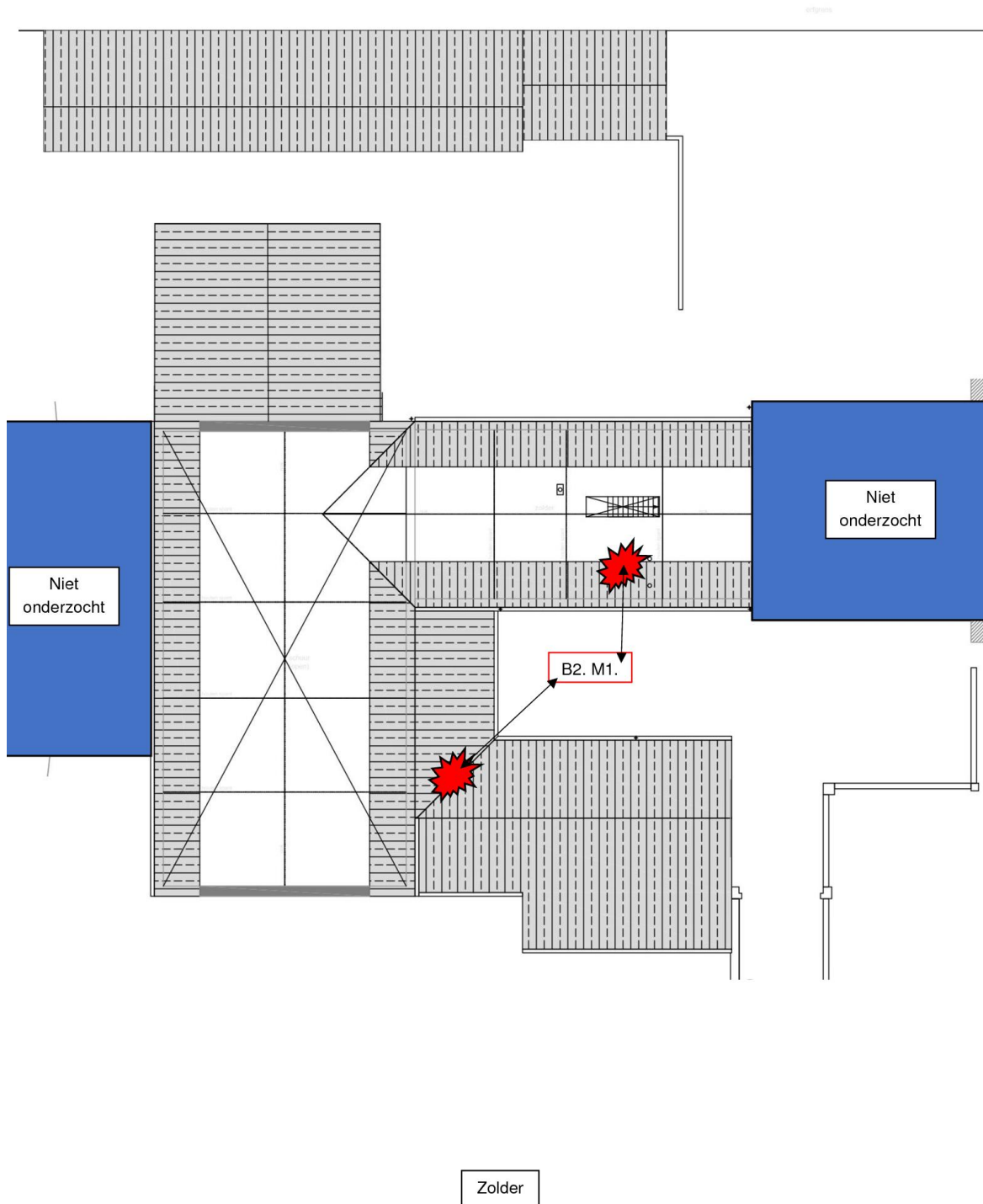

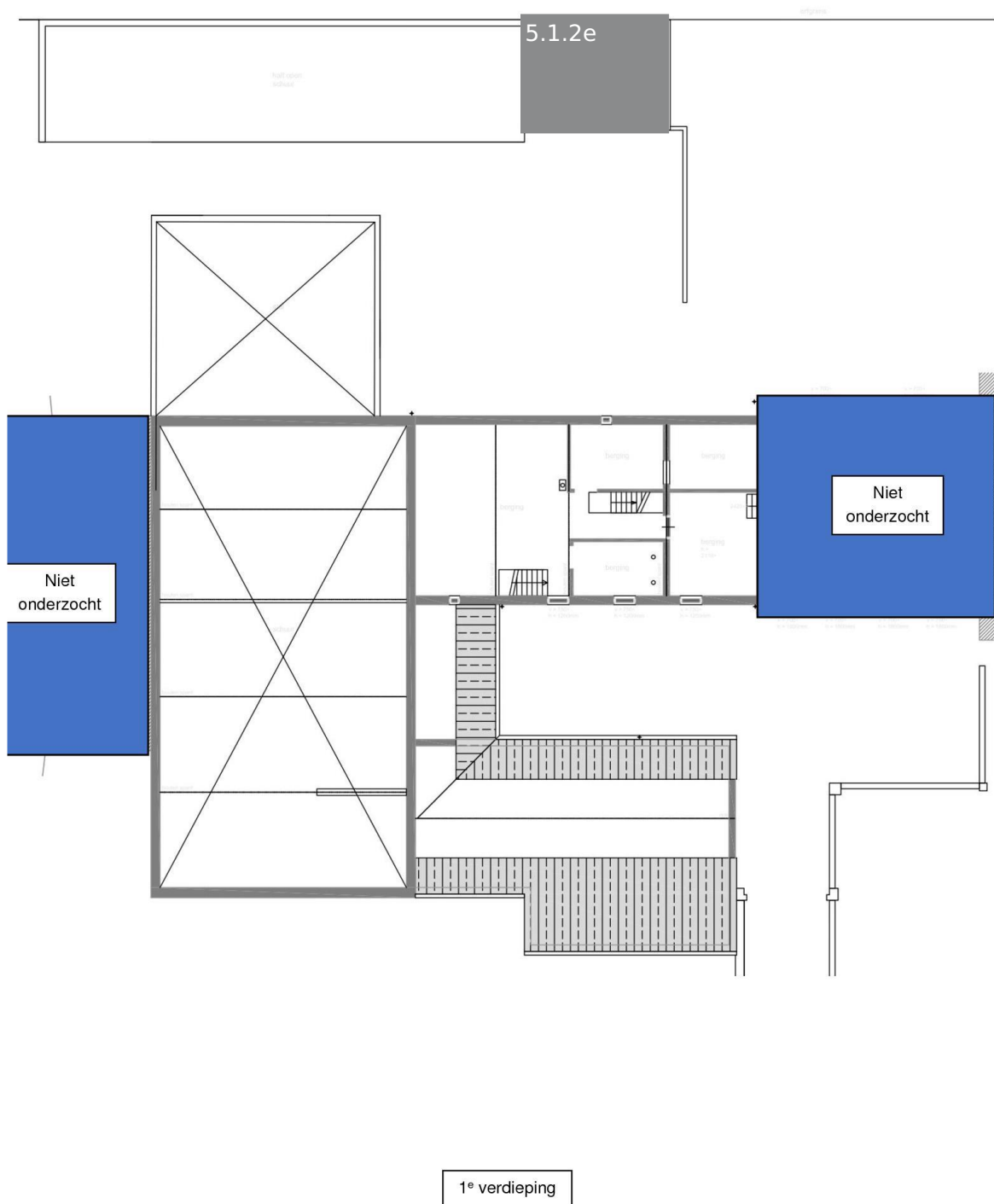

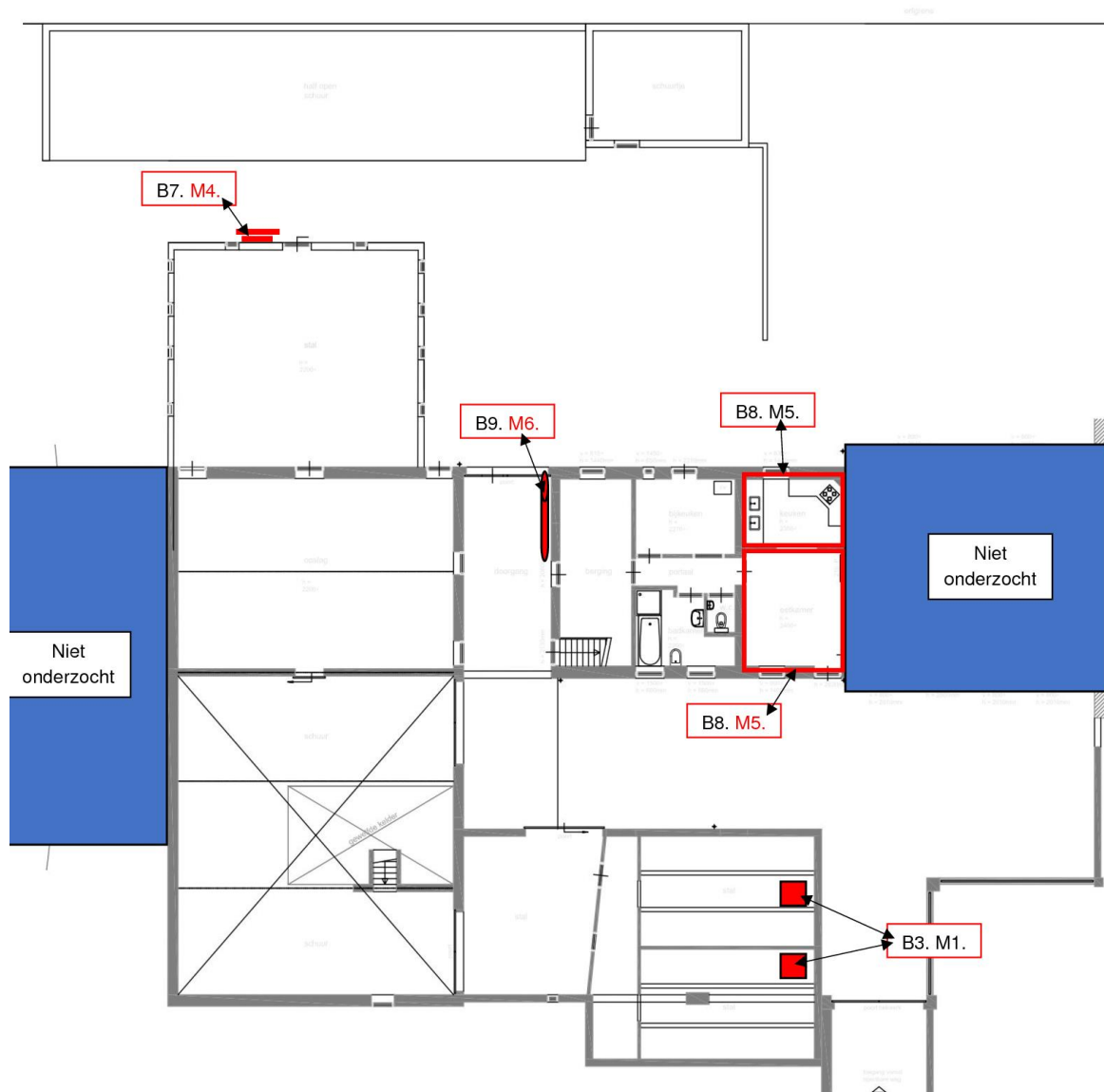



Begane grond

# Legenda toegepaste uitzonderingsgrondslagen

In dit document zijn gegevens geanonimiseerd op grond van:

Wet	Artikel	Omschrijving	Pagina's
Wet open overheid	Art. 5.1 lid 2 sub e	De eerbiediging van de persoonlijke levenssfeer	1, 2, 4, 7, 22, 23, 24, 43, 48