

Lankerenseweg 12 te Voorthuizen

MELDINGSFORMULIER NOODOPSLAG MEST.

Ondergetekende/verzoeker,

Naam:

Adres inrichting: Lanherenseweg 12

Telnr: 0342



POS20014353

geeft gelet op artikel 17.2 van de Wet milieubeheer melding van de opslag van 120 m3 drijfmest in een drijfmestkelder/mestzak/noodbassin* per 29-4 <ingangsdatum>.

* doorhalen wat niet van toepassing is.

Ingevolge de maatregelen die door het Ministerie van LNV zijn afgekondigd voor een effectieve bestrijding van de mond- en klauwzeer epidemie, waaronder het verbod om de mest die op de agrarische bedrijven wordt geproduceerd af te voeren, ontstaat een situatie die kan worden aangemerkt als een ongewoon voorval in de zin van art. 17.1 van de Wet milieubeheer omdat de beschikbare capaciteit voor de opslag van mest niet toereikend is, waardoor nadelige gevolgen voor het milieu dreigen te ontstaan.

Degene die de inrichting drijft, moet gelet op art. 17.1 en art. 17.2 van de Wet milieubeheer, onmiddellijk de maatregelen treffen die redelijkerwijs kunnen worden verlangd om de gevolgen van de gebeurtenis te voorkomen en moet dat voorval zo spoedig mogelijk melden aan het bestuursorgaan dat bevoegd gezag is voor de vergunningverlening alsook gelet op artikel 13 van de Wet bodembescherming die een algemene zorgplicht ten aanzien van de bodem oplegt.

A. Gegevens behorende bij het meldingsformulier "noodopslag drijfmest":

Ondergetekende verklaart met deze melding de volgende gegevens te hebben ingediend;

- kadastrale situatietekening waarop de noodopslag is weergegeven ten opzichte van de perceelsgrens en woningen van derden.
- detailtekening waarop de uitvoering van de noodopslag is weergegeven (korte beschrijving van de noodvoorziening, inclusief lengte, breedte en eventueel diepte).

B. Voorwaarden noodopslag drijfmest:

Afgezien van de opslagvoorzieningen die in bouwtechnisch opzicht voldoen aan de eisen van het Besluit mestbassins Wet milieubeheer en mestkelders/putten waarvoor een vergunning danwel een melding ex. art. 8.40 ingevolge de Wet milieubeheer geldt, zijn de volgende opslagvoorzieningen toegestaan;

- I een mestzak waarvoor door het KIWA/KOMO een geschiktheidsverklaring is afgegeven;
- II een drijfmestkelder/put die aantoonbaar, minder dan vijf jaar geleden buiten gebruik is gesteld, voorzover deze binnen de inrichting aanwezig is;
- III een gegraven noodbassin, voorzien van folie.

Ondergetekende verzoekt aan het college van burgemeester en wethouders toestemming te verlenen om deze noodopslag te kunnen realiseren onder de volgende voorwaarden.

1. De noodopslag mag niet eerder in gebruik worden genomen dan nadat contact is opgenomen met de gemeente zodat de gemeente in de gelegenheid wordt gesteld de nodige controle, toezicht en handhaving uit te kunnen voeren op de naleving van de voorwaarden zoals die aan deze toestemming zijn verbonden;
2. De noodopslag geschiedt geheel voor eigen risico;
3. De noodopslag is toegestaan tot 1 juni 2001; verlenging van de termijn is door de gemeente mogelijk.

Voor de opslag in een noodbassin of in een mestzak gelden bovendien de volgende voorwaarden:

C. Voorwaarden opslag drijfmest in een noodbassin:

1. de inhoud van de noodopslag mag niet meer bedragen dan 1.000 m³;
 2. De minimaal in acht te nemen afstand bedraagt ten minste 50 meter van de woningen van derden;
 3. De minimaal in acht te nemen afstand bedraagt ten minste 5 meter van de insteek van het oppervlaktewater of van de sloot en van een erfrens en 30 meter vanaf de teen van een dijk;
 4. de ondergrond van de noodopslag moet vrij zijn van verontreinigingen zoals steen, wortels en metalen delen;
 5. in de noodopslag voor drijfmest dient een folie te worden aangebracht die minimaal voldoet aan de volgende eisen:
 - a. 1 mm HDPE-folie (gecertificeerd) of 0,8 mm versterkt HDPE-folie (gecertificeerd), 0,5 mm LDPE-folie of 2 lagen kuilplastic (totale dikte minimaal 2 * 0,15 mm);
 - b. de folie moet worden verwerkt door een gecertificeerd folieverwerkend bedrijf;
 - c. de folie moet uit één stuk bestaan;
 - d. bij gebruik van kuilplastic dient onder de folie een anti-worteldoek aangebracht te worden;
- Toelichting: Het verdient de voorkeur LDPE-folie te gebruiken i.p. v. kuilvoer-plastic.
De kosten-verschillen zijn zeer gering.*
7. de noodopslag moet volledig worden afgedekt;
 8. de wanden van de noodopslag moeten worden uitgevoerd onder een helling van 45°;
 9. de folie moet aan de bovenzijde van de taludhelling deugdelijk in de kruin worden vastgezet;
 10. de slang die gebruik wordt voor het laden en lossen van mest in de noodopslag moet vrij zijn van scherpe delen;
 11. de noodopslag moet zijn omgeven door een deugdelijke afrastering;
Toelichting: In verband met veiligheidsaspecten wordt een afrastering van gaaswerk geadviseerd met een hoogte van tenminste 1,80 meter.
 12. indien een lekkage wordt geconstateerd moet het gemeentebestuur te allen tijde onmiddellijk na de constatering worden geïnformeerd;
 13. de noodopslag is toegestaan tot(datum invullen); Direct voorafgaand aan het verwijderen van het bassin en het egaliseren van het terrein moet de gemeente hiervan in kennis worden gesteld.

D Voorwaarden opslag drijfmest in een verplaatsbare mestzak:

1. de inhoud van de noodopslag mag niet meer bedragen dan 250 m³;
2. de minimaal in acht te nemen afstand bedraagt ten minste 50 meter van de woningen van derden;
3. de minimaal in acht te nemen afstand bedraagt ten minste 5 meter van de insteek van het oppervlaktewater of van de sloot en van een erfrens en 30 meter vanaf de teen van een dijk;
4. de ondergrond van de noodopslag moet vrij zijn van verontreinigingen zoals steen, wortels en metalen delen;
5. van de verplaatsbare mestzak moet voor het materiaal een Kiwa/Komo-geschiktheidverklaring worden overgelegd;
6. de mestzak moet op een deugdelijke wijze worden vastgelegd zodat deze door omstandigheden zoals de wind niet in een zijwaartse richting kan verplaatsen.

De verzoeker is zich ervan bewust, dat bij het niet naleven van de bovenvermelde voorwaarden Burgemeester en wethouders bestuurlijke sanctiemiddelen ter beschikking staan om mijn noodopslag te doen beëindigen en strafrechtelijke vervolging door het openbaar ministerie mogelijk is.

Handtekening verzoeker,



gemeentestempel.



plants noodbassin

uitvoering: een betonnen

sleufsilo voor kunstvoer
voorzien van 2 lagen
kunstpolie

lengte 20 meter

breedte 5 meter

dikte 1,2 meter



Bouwperceel



Erfperceel



Verbindingsteken tussen
delen van 1 bouwperceel

VOORSTEL VAN
EEN BOUWPERCEEL
OF EEN ERFPERCEEL

GEMEENTE BARNEVELD

schaal 1 : 5000
datum 21-04-1998

sector VROM ofd RO

N
W O
Z



Raadhuisplein 2 Barneveld
Postbus 63 3770 AB Barneveld
Telefoon (0342) 495 911
Fax (0342) 495 376
E-mail [redacted]@barneveld.nl

Aan [redacted]
Lankerenseweg 12
3781 NB VOORTHUIZEN

Barneveld,
9 mei 2001

Verzenddatum

10 MEI 2001

Afdeling:
Milieu

Ons kenmerk:
4353

Behandeld door:
[redacted]

Doorkiesnummer:
0342-495 [redacted]

Onderwerp:
ontvangstbevestiging
meldingsformulier noodopslag
mest

Geachte [redacted],

Op 24 april 2001 hebben wij uw melding ingevolge artikel 17.2 van de Wet milieubeheer ontvangen voor de opslag van 120 m³ drijfmest in een noodbassin.

De noodopslag is toegestaan tot 1 juni 2001. Indien het verbod van het Ministerie van Landbouw, Natuurbeheer en Visserij om de mest die op agrarische bedrijven wordt geproduceerd af te voeren dan nog steeds van kracht is, kan de termijn waarvoor de noodopslag is toegestaan, worden verlengd. Hiertoe dient u een schriftelijk en ondertekend verzoek bij ons in te dienen.

Een afschrift van het door u ingediende **meldingsformulier noodopslag mest** is als bijlage bij deze brief gevoegd. Dit afschrift dient u zorgvuldig te bewaren en de hierin opgenomen voorwaarden moeten te allen tijde worden nageleefd. Het meldingsformulier is alleen geldig wanneer dit is voorzien van uw handtekening en van een gemeentestempel.

Hoogachtend,
namens burgemeester en wethouders van Barneveld

[redacted]
[redacted]
hoofd afdeling milieu.

Gemeente Barneveld
INGEKOMEN

13 NOV. 2001

nr.: 9960

Meldingsformulier
Besluit Melkrundveehouderijen Milieubeheer

melkrundveehouderijen milieubeheer

Aan:

Burgemeester en wethouders van de gemeente

- Streepje is: hier invullen wat gevraagd wordt
 O Aankruisen wat van toepassing is

1. Naam - [REDACTED]
 Adres en telefoonnummer - Konherensweg 12
 Postcode en plaats - 3781 NB Voorthuizen
2. Geeft kennis van het ☐ oprichten van een melkrundveehouderij*)
 voorgenomen tijdstip van inwerkingtreding van de melkrundveehouderij:
 -
☒ uitbreiden of wijzigingen van een melkrundveehouderij*), dan wel het veranderen van de
 werking daarvan.
 Voorgenomen tijdstip waarop de uitbreiding; wijziging of verandering in werking wordt
 gebracht, dan wel de werking wordt veranderd:
 -
☐ van toepassing worden van het Besluit melkrundveehouderijen milieubeheer op een reeds
 opgerichte melkrundveehouderij*).
3. Plaats waar de melkrundveehouderij is of zal worden gevestigd
 Adres en telefoonnummer - Konherensweg 12 0342 47 [REDACTED]
 postcode en gemeente - 3781 NB Voorthuizen gemeente Barneveld
- Gegevens met betrekking tot het van toepassing zijn van het besluit (lees eerst de toelichting bij deze rubriek)

- | | | | |
|------|------------------------------------------------------------------------------------------------------------------------------------------|--------------------------|--------------------------------------|
| 4.1 | Worden meer dan 50 mestvarkeneenheden gehouden, 50 schapen gedurende de aflamperiode niet meegerekend? | <input type="radio"/> ja | <input checked="" type="radio"/> nee |
| 4.2 | Worden meer dan 50 geiten gehouden? | <input type="radio"/> ja | <input checked="" type="radio"/> nee |
| 4.3 | Worden pelsdieren bedrijfsmatig gehouden? | <input type="radio"/> ja | <input checked="" type="radio"/> nee |
| 4.4 | Worden meer dan 50 konijnenvoedsters gehouden? | <input type="radio"/> ja | <input checked="" type="radio"/> nee |
| 4.5 | Worden meer dan 100 stuks melkrundvee gehouden? | <input type="radio"/> ja | <input checked="" type="radio"/> nee |
| 4.6 | Wordt dunne mest opgeslagen in: | | |
| | a. bassins met een groter oppervlak dan 750 m ² | <input type="radio"/> ja | <input checked="" type="radio"/> nee |
| | b. bassins met een grotere inhoud dan 2500 m ³ | <input type="radio"/> ja | <input checked="" type="radio"/> nee |
| | c. bassins waarin wordt belucht of geforceerd gegist | <input type="radio"/> ja | <input checked="" type="radio"/> nee |
| 4.7 | Zijn andere nitraathoudende kunstmeststoffen aanwezig dan die van de klasse C? | <input type="radio"/> ja | <input checked="" type="radio"/> nee |
| 4.8 | Zijn meer dan 400 kg bestrijdingsmiddelen aanwezig? | <input type="radio"/> ja | <input checked="" type="radio"/> nee |
| 4.9 | Wordt elektriciteit voor elektrische installaties betrokken van andere bronnen dan het openbare elektriciteitsnet? | <input type="radio"/> ja | <input checked="" type="radio"/> nee |
| 4.10 | Wordt in de inrichting een andere brandstof dan gas, gasolie of lichte stookolie voor ruimteverwarming of warmwatervoorziening gebruikt? | <input type="radio"/> ja | <input checked="" type="radio"/> nee |
| 4.11 | Is propaan aanwezig in een stationair reservoir waarop het Besluit opslag propaan Hinderwet NIET van toepassing is? | <input type="radio"/> ja | <input checked="" type="radio"/> nee |
| 4.12 | a. Is een ondergrondse tank voor de opslag van gasolie en lichte stookolie van een ander materiaal dan staal gemaakt? | <input type="radio"/> ja | <input checked="" type="radio"/> nee |
| | b. Is een ondergrondse tank voor gasolie en lichte stookolie onder een gebouw gelegen? | <input type="radio"/> ja | <input checked="" type="radio"/> nee |
| | c. Bedraagt de ondergrondse opslag van gasolie en lichte stookolie meer dan 20.000 liter? | <input type="radio"/> ja | <input checked="" type="radio"/> nee |
| 4.13 | Worden K1- of K2-vloeistoffen in ondergrondse of bovengrondse tanks opgeslagen? | <input type="radio"/> ja | <input checked="" type="radio"/> nee |
| 4.14 | Bedraagt de bovengrondse opslag van gasolie en lichte stookolie meer dan 5000 liter? | <input type="radio"/> ja | <input checked="" type="radio"/> nee |
| 4.15 | Worden motorbrandstoffen aan derden afgeleverd? | <input type="radio"/> ja | <input checked="" type="radio"/> nee |
| 4.16 | Is i.v.m. de ligging van een mestbassin een vergunning vereist? (zie toelichting) | <input type="radio"/> ja | <input checked="" type="radio"/> nee |
| 4.17 | Is i.v.m. de ligging van de inrichting ten opzichte van stankgevoelige objecten een vergunning vereist? (zie toelichting) | <input type="radio"/> ja | <input checked="" type="radio"/> nee |
| 4.18 | Is i.v.m. de ligging van de inrichting ten opzichte van voor verzuring gevoelige gebieden een vergunning vereist? (zie toelichting) | <input type="radio"/> ja | <input checked="" type="radio"/> nee |

Indien één van de bovenstaande vragen met JA is beantwoord, is voor de melkrundveehouderij een vergunning vereist. Indien u nog geen vergunning heeft, dient u deze zo snel mogelijk aan te vragen.

5. Nadere gegevens: zie bijlage

Datum 17-10-2001 Handtekening [REDACTED]

*) Voor een melkrundveehouderij geldt ondermeer dat deze tot een krachtens artikel 1.1, derde lid, van de Wet milieubeheer aangewezen categorie behoort en uitsluitend of in hoofdzaak bestemd is voor het bedrijfsmatig houden van melkrundvee.

Algemeen

Op grond van het Besluit melkrundveehouderijen Hinderwet is voor veel melkrundveehouderijen de plicht om een hinderwetvergunning te hebben komen te vervallen. In plaats daarvan kan men volstaan met een eenvoudige melding wanneer een melkrundveehouderij wordt opgericht of uitgebreid, of wanneer de werkzaamheden worden gewijzigd. Ook een bestaande melkrundveehouderij waarvoor in het verleden verzuimd is een hinderwetvergunning te vragen, moet alsnog worden gemeld. In de brochure "melkrundveehouderijen Hinderwet" is uiteengezet wanneer een melding moet worden gedaan. Indien deze brochure niet in uw bezit is kunt u deze opvragen bij uw gemeente, uw districtskantoor van de Dienst Landbouwvoorlichting of het Consulentenschap voor de Landbouw in uw provincie. Invulling van dit formulier maakt vanzelf duidelijk of de AMVB inderdaad van toepassing is op de melkrundveehouderij. Is dit niet het geval, dan is voor de melkrundveehouderij een hinderwetvergunning nodig. Gemeenten zijn in het algemeen behulpzaam bij het invullen van dit formulier.

Bij de kennisgeving moet een plattegrond van de melkrundveehouderij worden overgelegd met een schaal van ten minste 1 : 250. De schaal mag dus bijvoorbeeld ook 1 : 100 of 1 : 200 zijn. Voor het maken van deze tekening kan gebruik worden gemaakt van een tekening die is gebruikt bij de aanvraag van de bouwvergunning. De te overleggen plattegrond mag eenvoudig zijn en kan in principe zelf worden vervaardigd. Op de tekening moet ten minste zijn aangegeven:

- de grenzen van de inrichting;
- de ligging en omvang van de opslagen van mest en kuilvoer;
- de bestemming van aangrenzende percelen;
- de ligging en de indeling van de gebouwen;
- de bestemming van de werkruimten;
- de bestemming van de tot de inrichting behorende terreinen;
- de ligging van de brandstoftanks.

Het kennisgevingsformulier met de plattegrond moeten worden toegezonden aan uw gemeente, de regionale inspecteur voor de milieuhygiëne en het districtsnood van de Arbeidsinspectie. De adressen van de regionale inspecteurs en de districtshoofden staan op de achterzijde van dit blad.

Het formulier is onderverdeeld in rubrieken. Per rubriek wordt hieronder een nadere toelichting gegeven.

Rubriek 1

Hier moet u de naam en het adres invullen van degene die de melkrundveehouderij drijft. Dit is degene die verantwoordelijk is voor de feitelijke bedrijfsvoering.

Rubriek 2

In de brochure is uiteengezet wanneer melding moet worden gedaan van het oprichten of uitbreiden van de melkrundveehouderij of het wijzigen van de werkwijze en wanneer een

bestaande inrichting moet worden gemeld. Indien de kennisgeving wordt gedaan voor het oprichten van uitbreiden van de inrichting of het wijzigen van de werkwijze, moet u het voorgenomen tijdstip invullen, waarop het oprichten, uitbreiden of wijzigen zal zijn gerealiseerd. De gemeente kan dan voor dit tijdstip controleren of aan de voorschriften van het besluit kan worden voldaan.

Rubriek 3

In deze rubriek moet u het adres invullen, waar de melkrundveehouderij is of zal worden gevestigd.

Rubriek 4

De vragen 4.1 t/m 4.18 hebben betrekking op onderwerpen die bepalend zijn voor het al dan niet van toepassing zijn van het besluit. Indien één of meer van deze vragen met ja wordt beantwoord, is het besluit niet van toepassing. In dat geval is voor de melkrundveehouderij een hinderwetvergunning vereist.

Vraag 4.1

Tijdens de aflamperiode mogen naast het aantal mestvarkeneenheden nog maximaal 50 schapen worden gehouden. Blijkens de omrekeningsfactor voor schapen (zie bijlage IV van het Besluit) komen 100 schapen overeen met 50 mestvarkeneenheden. Gedurende de aflamperiode mogen dus maximaal 150 schapen in de inrichting worden gehouden.

Vraag 4.4

Voor wat betreft het houden van konijnen valt een aantal, dat behoort bij maximaal 50 voedsters binnen de werkingssfeer van de amvb. Hiermee wordt bedoeld dat naast de 50 voedsters ook de bijbehorende rammen, jonge konijnen, opfokvoedsters of slachtkonijnen mogen worden gehouden.

Vraag 4.5

Het besluit is van toepassing zolang niet meer dan 100 stuks melkrundvee aanwezig zijn. Wat onder melkrundvee dient te worden verstaan, kunt u lezen in de brochure "Besluit melkrundveehouderijen Hinderwet".

Vraag 4.6

Dunne mest is verpompbaar en bestaat uit faeces of urine van landbouwnuisdieren, al dan niet vermengd met mors-, spoel-, reinigings- of regenwater. Een bassin is een reservoir, bestemd en geschikt voor het bewaren van dunne mest, dat niet geheel of gedeeltelijk is gelegen onder een stal.

Vraag 4.10

Onder gas wordt zowel aardgas, butaan en propaan verstaan.

Vraag 4.11

Heeft u bij uw bedrijf een propaantank die niet onder de werking van het besluit opslag propaan valt, dan moet u de vraag met "ja" beantwoorden.

Vraag 4.12

De aanwezigheid van een kunststof ondergrondse tank voor deze vloeistoffen leidt tot vergunningplicht.

Vraag 4.16

Deze vraag kunt u beantwoorden aan de hand van het onderstaande schema.

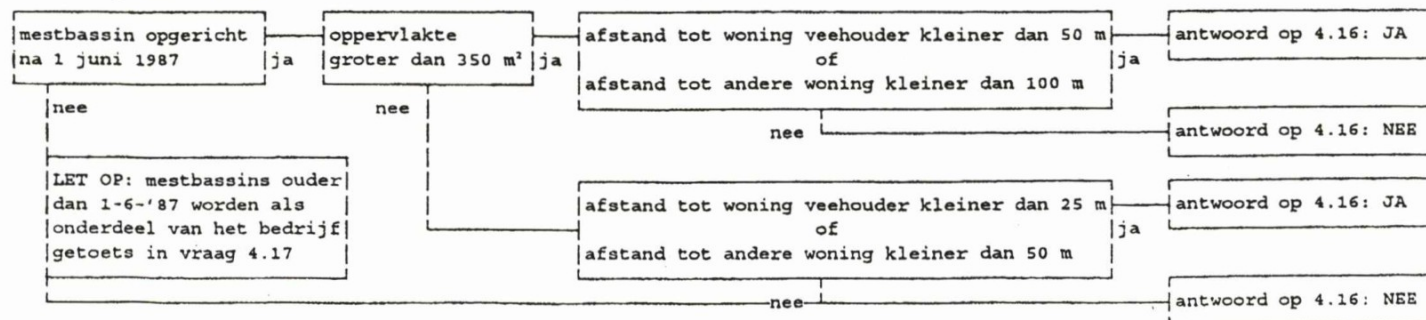

Onder woning wordt verstaan een woning van derden. Afstanden moeten worden gemeten vanaf het bedrijfsmatige onderdeel van de melkrundveehouderij, dat het dichtst bij een woning is gelegen.

Het Besluit melkrundveehouderijen

Rubriek 5

In deze rubriek moet u een aantal gegevens vermelden op basis waarvan de gemeente zich een oordeel kan vormen over de aard en de omvang van het melkrundveehouderijbedrijf en van de ligging ten opzichte van de omgeving. Deze gegevens zijn van belang voor het eventueel stellen van nadere eisen.

- 5.1. Licht een bestaande opslag voor vaste dierlijke mest op minder dan 50 m van woningen? ☐ ja ☒ nee
- 5.2. Licht een bestaande kuilvoeropslag voor gras of snijmais op minder dan 25 m van woningen? ☐ ja ☒ nee
- 5.3. Is een mestsilo, gebouwd voor 1 juni 1987, aanwezig? ☐ ja ☒ nee
- 5.4. Is een foliebassin, gebouwd voor 1 juni 1987, aanwezig? ☐ ja ☒ nee
- 5.5. Maakt een wasplaats voor voertuigen en spuitapparatuur, die zijn gebruik voor het toepassen van bestrijdingsmiddelen deel uit van de melkrundveehouderij? ☐ ja ☒ nee
- 5.6. Maakt een wasplaats voor voertuigen en spuitapparatuur, die niet zijn gebruikt voor het toepassen van bestrijdingsmiddelen deel uit van de melkrundveehouderij? ☐ ja ☒ nee
- 5.7. Wordt afvalwater uit de melkstal op het openbaar riool geloosd? ☐ ja ☒ nee

6. Afvalwater

- 6.1. Wordt afvalwater op het openbaar riool geloosd en zo ja hoeveel? *nee*.
☐ ja, gemiddeld _____ m³/jaar
☐ neen

6.2. Zuiveringstechnische voorzieningen

Hieronder aangeven welke afvalwaterstromen een zuiveringstechnische voorziening passeren, alvorens ze worden geloosd.

Voorziening	Type	Capaciteit	Soort Afvalwater
a) Slibvangput(ten)	_____	_____	_____
b) Olie-afscheider(s)	_____	_____	_____
c) Zuiveringsinstallatie(s)	_____	_____	_____
d) _____	_____	_____	_____

Opm. Van de hiervoor genoemde voorzieningen dienen beschrijvingen en tekeningen te worden overlegd, alsmede analyseresultaten van het behandelde afvalwater (indien beschikbaar). Voorts dient te worden aangegeven hoe bedoelde voorzieningen worden bediend. Tevens dient een capaciteitsberekening als bijlage te worden bijgevoegd.

6.3. Welke controle voorzieningen bij getroffen en waar bevinden deze zich?

Vraag 4.17

Deze vraag kunt u beantwoorden aan de hand van het onderstaande schema.

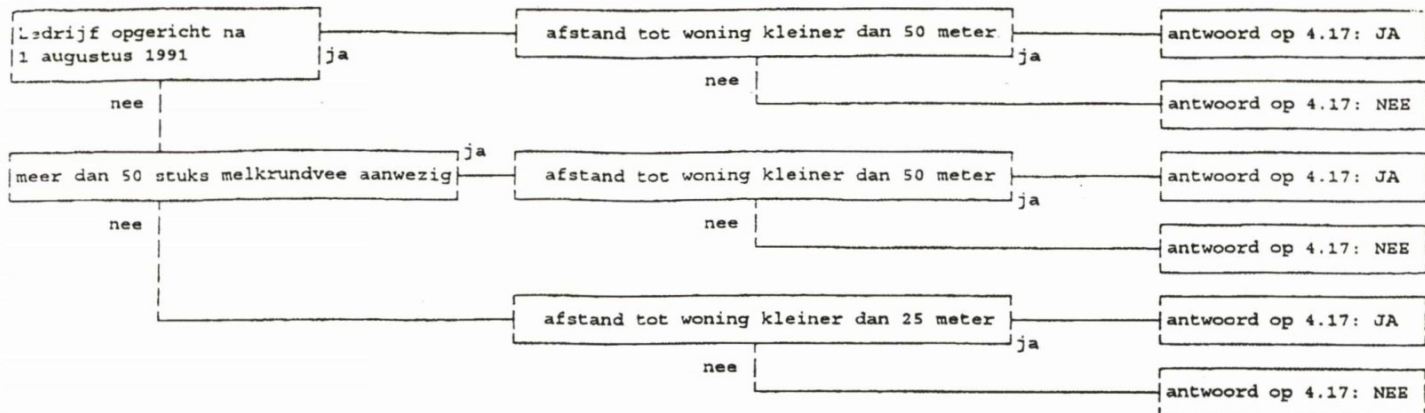

Onder woning wordt verstaan een woning van derden. Afstanden moeten worden gemeten vanaf het bedrijfsmatige onderdeel van de melkrundveehouderij, dat het dichtst bij een woning is gelegen (geldt dus ook voor een mestbassin ouder dan 1-6-'87).

Vraag 4.18

Deze vraag kunt u beantwoorden aan de hand van onderstaand schema (van boven naar beneden doorlopen).

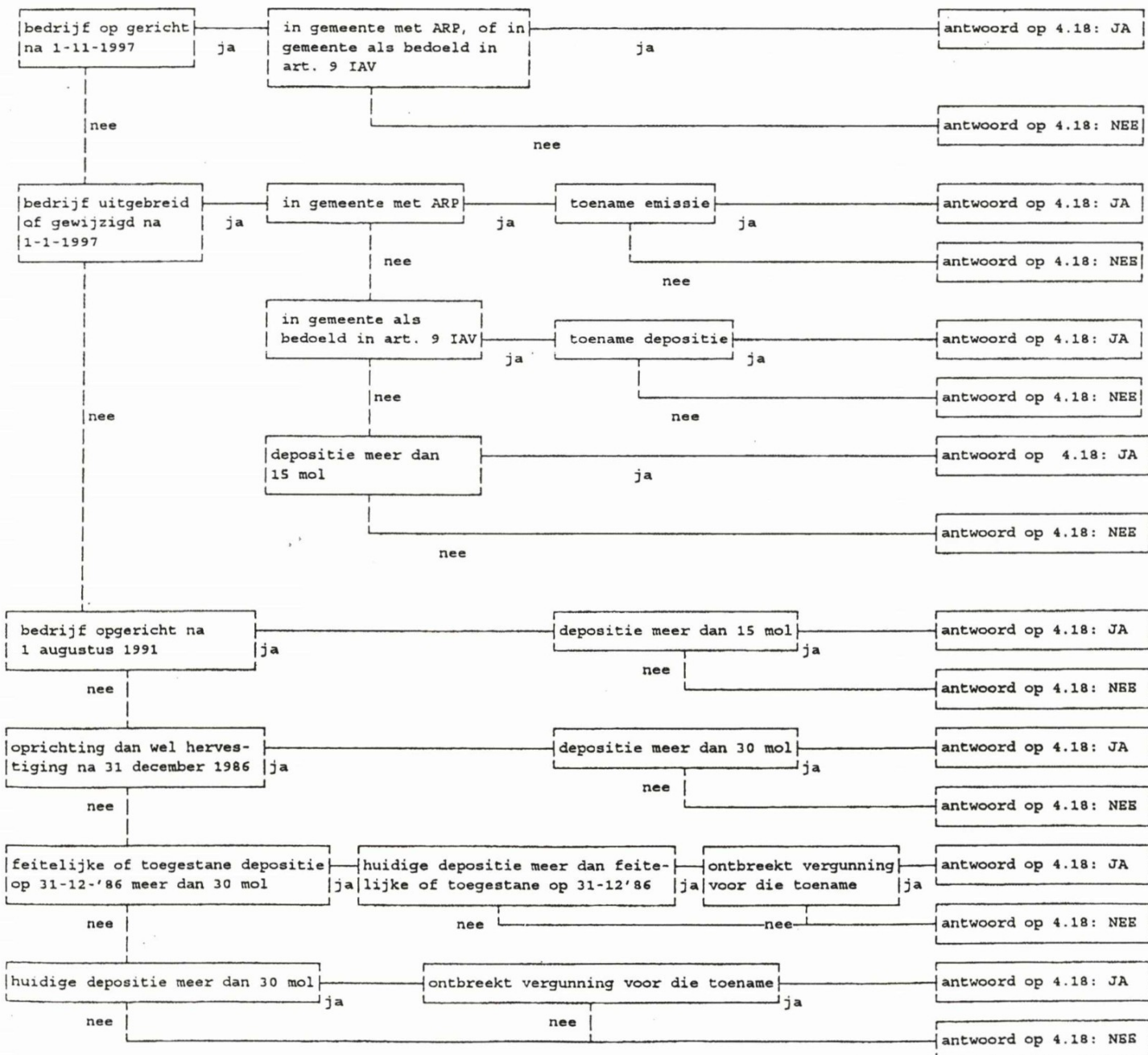

Melding Besluit melkrundveehouderij milieubeheer

Naam [REDACTED]

Inrichting: Lankerenseweg 12 te Voorthuizen

Op ... 2001 hebben wij een melding ontvangen ingevolge het Besluit melkrundveehouderijen milieubeheer van [REDACTED], Lankerenseweg 12, 3794 MP De Glind.

Vergunde situatie

Op 4 februari 1982 is, onder nummer 134/81, een hinderwetvergunning verleend voor het oprichten en in werking hebben van een veehouderij op de Lankerenseweg 12 te Voorthuizen. Op 19 augustus 1982 en 23 december zijn, onder de nummers 49/82 en 80/86, veranderingsvergunningen verleend. Op 26 september 2001 en 17 oktober 2001 is, onder de nummers 351 en 350, de vergunning gedeeltelijk ingetrokken.

De vergunde veestapel heeft betrekking op de volgende dieren, die per jaar een ammoniakuitstoot (kg NH₃) en stankemissie (mestvarkeneenheden, mve) veroorzaken van:

Tabel 1: vergunde dieren

30	Melkkoeien	X 8,8	264,0 kg	: -	- mve
29	Vrouwelijk jongvee	X 3,9	113,1 kg	: -	- mve
60	Vleesvarkens	X 2,5	150,0 kg	: 1	60 mve
2542	Legkippen	X 0,035	89,0 kg	: 120	21,2 mve
	Totaal		616,1 kg		81,2 mve

De afstand tot een voor verzuring gevoelig gebied bedraagt ca. 1050 meter (A-element). De depositie bedraagt $(616,1 \times 0,00826 =) 5,1$ mol potentieel zuur per hectare per jaar.

Gevraagde situatie

De melding van het Besluit Melkrundveehouderijen heeft betrekking op 52 melkkoeien en 40 stuks jongvee. De gevraagde veestapel heeft betrekking op de volgende dieren, die per jaar een ammoniakuitstoot (kg NH₃) en stankemissie (mestvarkeneenheden, mve) veroorzaken van:

Tabel 2: gevraagde dieren

52	Melkkoeien	X 8,8	457,6 kg	: -	- mve
40	Vrouwelijk jongvee	X 3,9	156 kg	: -	- mve
	Totaal		613,6 kg		0 mve

De afstand tot een voor verzuring gevoelig gebied bedraagt ca. 1050 meter (A-element). De depositie bedraagt $(613,6 \times 0,00826 =) 5,1$ mol potentieel zuur per hectare per jaar. De afstand tot een categorie III en IV object is meer dan 50 meter.

Conclusie

De vergunde ammoniakemissierecht bedraagt: 616,1 kg NH₃ per jaar

De aangevraagde amoniakemissierecht bedraagt: 613,6 kg NH₃ per jaar

Er vindt een afname plaats van de ammoniakemissie. De depositie is in de aangevraagde situatie minder dan 15 mol. Het bedrijf is op meer dan 50 meter gelegen van een woning of gevoelig object.

De melding kan worden geaccepteerd.



Midden Nederland Makelaars

Gemeente Barneveld
t.a.v. afdeling milieu
Postbus 63
3770 AB BARNEVELD

Barneveld : 2 november '01
Behandeld door :
Telefoon : (0342) 42 34 00

Betreft :

Geachte mevrouw, de heer

Hierbij doen wij u een definitieve aanvraag om een melding Besluit Melkrundveehouderijen Milieubeheer voor het veranderen van een veehouderij aan de Lankerenseweg 12 te Voorthuizen. Wij verzoeken u namens onze cliënt, de aanvraag zo spoedig mogelijk te beoordelen en af te handelen. In verband met de veranderende regelgeving verzoeken wij u deze melding zo spoedig mogelijk te publiceren.

Hieronder willen we een toelichting geven op de door ons ingediende aanvraag.

heeft een vergunning die een ammoniakemissie veroorzaken van 616,4 kg. (zie besluit).

wil dit omzetten naar 52 koeien en 40 jongvee. Deze veroorzaken een ammoniakuitstoot van 613,6 kg. Dit blijft binnen de vergunning terwijl de mve afnemen van 116 naar 0.

Voor vragen kunt u altijd contact opnemen met ondergetekende.

Wij vertrouwen erop u hiermede van dienst te zijn geweest.

Vriendelijke groeten

● Directie Midden Nederland Makelaars B.V.

D.G. Hartkamp makelaar en beëdigd taxateur o.g.

J. Ridderhof beëdigd rentmeester NVR,

makelaar en beëdigd taxateur o.g.,

agr.prod.rechten en hypotheek

J.H. Warringa algemeen directeur

● Kampstraat 32 Barneveld

Postbus 95 3770 AB Barneveld

Telefoon (0342) 41 66 55

Fax (0342) 49 27 41

E mail info@middennederland.com

Internet www.middennederland.com

● Postbank 930884

Rabobank 36.63.02.930

BTW nr. NL 8065.00.347.B02

Handelsregister Apeldoorn

nr. 09055859

● Bemiddeling bij aan- en verkoop van woningen, bedrijfsobjecten, agrarische objecten en agrarische productierechten

Taxaties Projectbegeleiding Verzekeringer
Hypotheek & financieringen



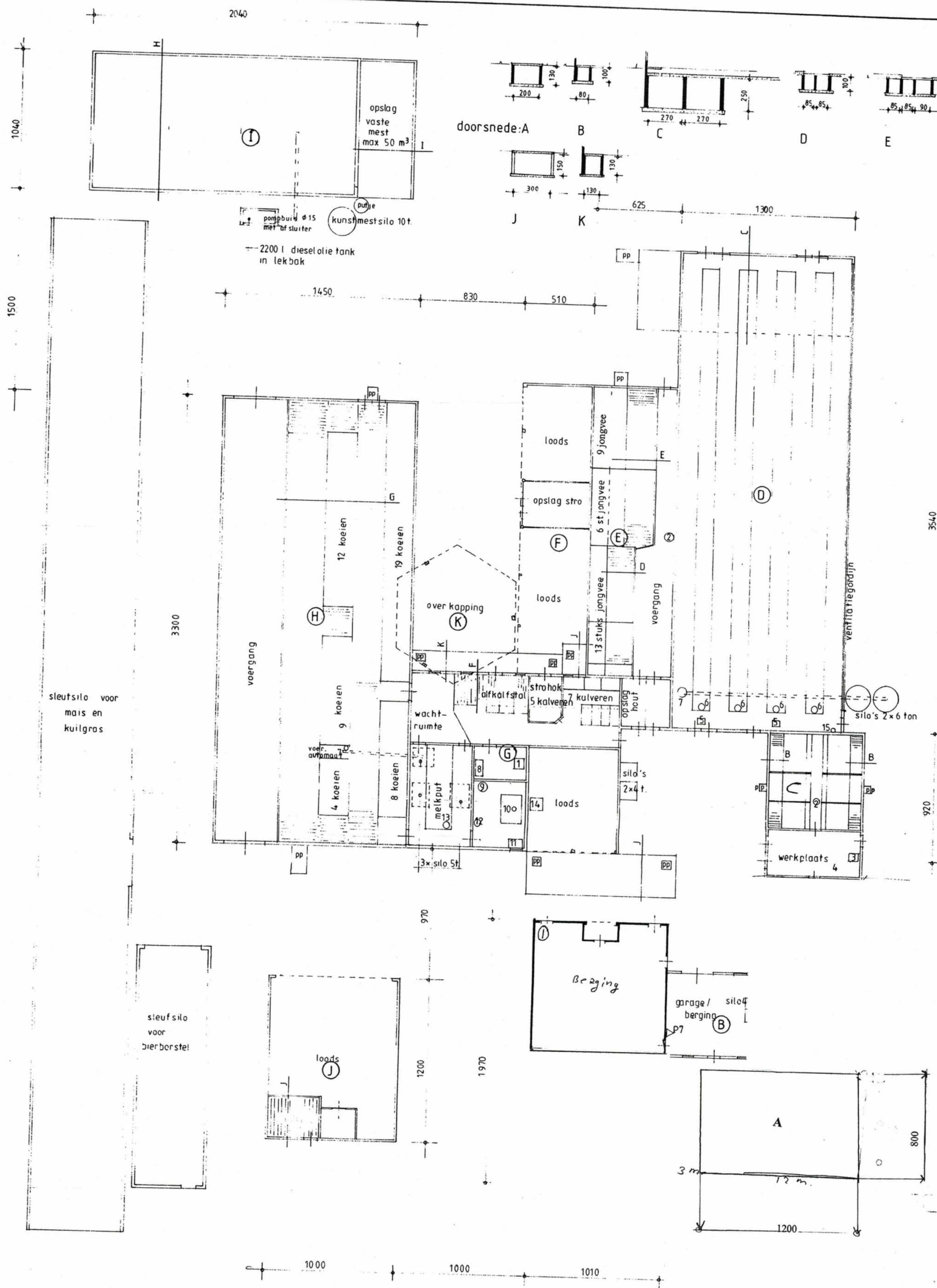

Renvooi gebouwen

	Soort gebouw	Aantal dieren	mestopslag
A	woning		
B	garage/berging		
C	berging		
D	berging		
E	jongvee stal	40 jongvee	47 m³
F	loods		
G	berging		
H	Rundveestal	52 melkkoeien	244 m³
I	Mestopslag kelder		600 m³
J	loods		

renvooi machines

1	waterpomp	0,75	pk
2	ventilator	0,5	pk
3	boormachine	1	pk
4	handgereedschap	3	kw
5	motor mestschuif	0,75	pk
6	motor voerhopper	0,25	pk
7	vijzel	1	pk
8	vacuumpomp	3	pk
9	elektr. boiler		
10	melktank met roerder	0,25	pk
11	koelagregaat	4	pk
12	spoel motor	0,75	pk
13	melkpomp	0,5	pk
14	hogedrukspuit mobiel	5,5	kw
15	motor ventilatie gordijn	0,25	pk

Tekening behorende bij de milieuaanvraag
Besluit Melkrundveehouderijen Milieubeheer.

Naam aanvrager	
Adres	Lankerenseweg 12
Woonplaats	3781 NB Voorthuizen
datum aanvraag	17 oktober 2001
handtekening aanvrager	
Schaal	1:200
Kadastraal	Gemeente Voorthuizen sectie C nr 585

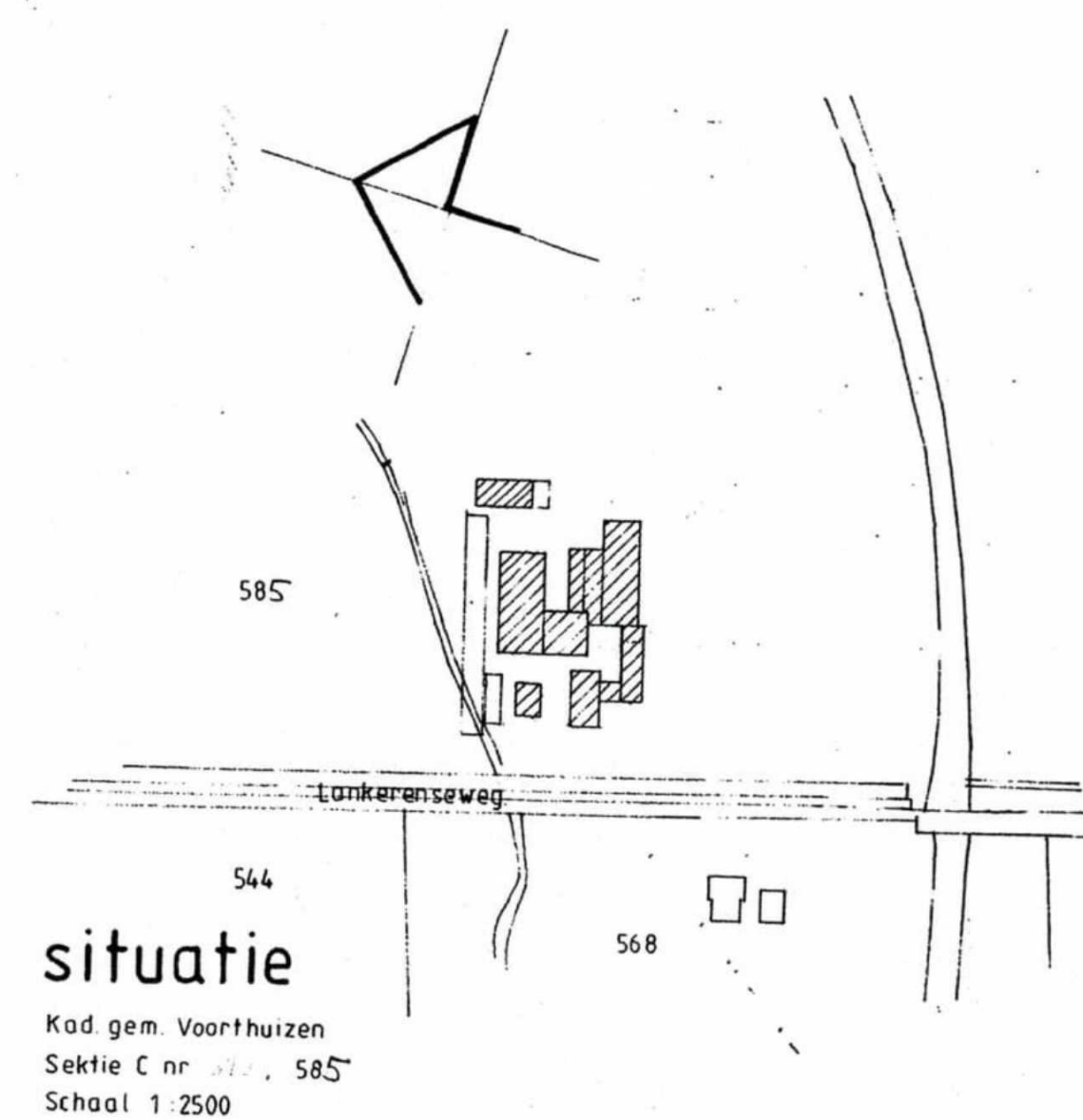

situatie

Kad. gem. Voorthuizen
Sektie C nr 585
Schaal 1:2500

Lankerense weg

IAA milieu



Raadhuisplein 2 Barneveld
Postbus 63 3770 AB Barneveld
Telefoon (0342) 495 911
Fax (0342) 495 376
E-mail [redacted]@barneveld.nl

-1.77



wmb - melding
Lankerenseweg

Aan [redacted]
Lankerenseweg 12
3781 NB VOORTHUIZEN

Barneveld,
13 november 2001

Verzenddatum

14 NOV. 2001

Ons kenmerk
9960

Afdeling:
Milieu

Behandeld door:
[redacted]

Onderwerp:
ontvangstbevestiging melding
Besluit
melkrundveehouderijen
milieubeheer.

Geachte [redacted]

Hierbij bevestigen wij de ontvangst op 13 november 2001 van uw melding ingevolge het Besluit melkrundveehouderijen milieubeheer voor uw melkrundveehouderij aan de Lankerenseweg 12 te Voorthuizen. Deze melding wordt bekendgemaakt in de Barneveldse Krant van donderdag 15 november 2001.

Hoewel wij zoveel mogelijk proberen om bij de beoordeling van meldingen ook de bouw- en bestemmingsplanregelgeving te betrekken, zou het kunnen voorkomen dat een melding wordt geaccepteerd voor een situatie die in strijd is met de bouw- en bestemmingsplanregelgeving. In dergelijke gevallen behouden wij ons het recht voor om tegen die situatie op te treden.

Mocht u nog vragen en/of opmerkingen hebben met betrekking tot de melding dan kunt u contact opnemen met [redacted] van de afdeling Milieu, telefoonnummer 0342-[redacted]

Hoogachtend,
namens burgemeester en wethouders van Barneveld

[redacted]
[redacted]
[redacted]
hoofd afdeling milieu.