

Projectberekening

Dit document geeft een overzicht van de invoer en rekenresultaten van een Projectberekening met AERIUS Calculator. De berekening is uitgevoerd binnen Natura 2000-gebieden, op rekenpunten die overlappen met stikstofgevoelige habitattypen en/of leefgebieden, gekoppeld aan een aangewezen soort, of nog onbekend maar mogelijk wel relevant, en waar tevens sprake is van een overbelaste of bijna overbelaste situatie voor stikstofdepositie.



- [Overzicht](#)
- [Detailgegevens per emissiebron](#)
- [Resultaten](#)
- [Samenvatting situaties](#)

Deze PDF is een digitaal bestand dat weer in te lezen is in AERIUS. Meer toelichting over de PDF en AERIUS kunt u vinden in de handleidingen of op onze website.

Contactgegevens

Rechtspersoon
Inrichtingslocatie



Activiteit

Omschrijving
Toelichting

Reductie stikstof met LBV-regeling
Vergelijk emissie tussen beoogd en referentiesituatie

Berekening

AERIUS kenmerk
Datum berekening
Rekenconfiguratie

ReGjgo1xtGkM
03 november 2025, 19:15
OwN2000-rekengrid

Totale emissie

Vergunning 2012 - Referentie
beoogde situatie - Beoogd

Rekenjaar	Emissie NH ₃	Emissie NO _x
2025	4.832,6 kg/j	23,0 ton/j
2025	4,8 kg/j	5.378,3 kg/j

Resultaten

Vergunning 2012 - Referentie
beoogde situatie - Beoogd
Gekarteerd oppervlak met toename (ha)
Gekarteerd oppervlak met afname (ha)
Grootste toename
Grootste afname

Hoogste bijdrage	Hexagon	Gebied
1,89 mol/ha/j	3875419	Rijntakken
0,09 mol/ha/j	3887646	Rijntakken
0,00 ha		
6.732,40 ha		
-		
1,81 mol/ha/j		

Vergunning 2012 (Referentie), rekenjaar 2025

Emissiebronnen		Emissie NH ₃	Emissie NO _x
1	Landbouw Dierhuisvesting Stal 1	3.906,2 kg/j	-
2	Landbouw Dierhuisvesting Stal 2	44,0 kg/j	-
3	Landbouw Dierhuisvesting Stal 3	343,2 kg/j	-
4	Landbouw Dierhuisvesting Stal 5	536,8 kg/j	-
5	Wonen en Werken Woningen woning	0,5 kg/j	3,6 kg/j
6	Energie Biogasmotor	-	22,5 ton/j
7	Mobiele werktuigen erf - mobiel	0,2 kg/j	394,5 kg/j
8	Mobiele werktuigen Erf laden-lossen	0,7 kg/j	97,2 kg/j
11	Verkeer Koude start: overig Koude start	0,2 kg/j	1,0 kg/j
	Verkeersnetwerk	0,9 kg/j	23,4 kg/j

beoogde situatie (Beoogd), rekenjaar 2025

Emissiebronnen

	Emissie NH ₃	Emissie NO _x
1 Industrie Voedings- en genotmiddelen Bewaarloods	-	50,4 kg/j
2 Wonen en Werken Kantoren en winkels Kantoorruimte	0,5 kg/j	3,6 kg/j
3 Wonen en Werken Woningen woning	0,5 kg/j	3,6 kg/j
4 Energie Biogasmotor	-	4.800,0 kg/j
5 Mobiele werktuigen erf - mobiel	1,9 kg/j	379,2 kg/j
6 Mobiele werktuigen Erf laden-lossen	0,9 kg/j	117,2 kg/j
9 Verkeer Koude start: overig Koude start	0,2 kg/j	1,0 kg/j
 Verkeersnetwerk	0,9 kg/j	23,4 kg/j

Hoogste af- en toename op (bijna) overbelaste stikstofgevoelige Natura 2000 gebieden.

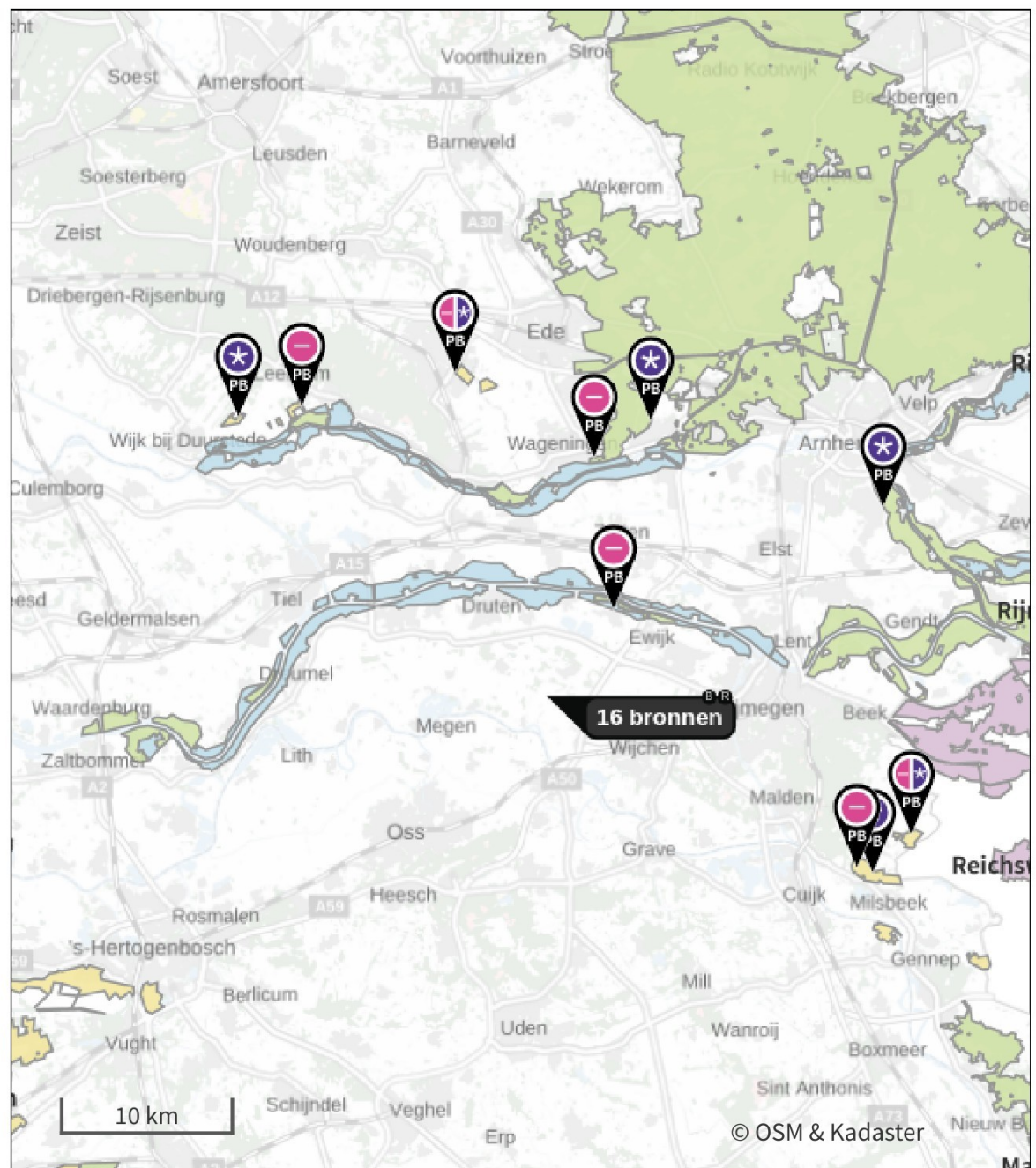

- | | | | |
|---|----------------------------------|---|--|
|  | Habitatrichtlijn |  | Grootste toename (projectberekening) |
|  | Vogelrichtlijn |  | Grootste afname (projectberekening) |
|  | Vogelrichtlijn, Habitatrichtlijn |  | Hoogste totaal (achtergrond + projectberekening) |
|  | Niet bepaald | | |

De letters bij de bronlabels op de kaart geven bij welke type situaties de bronnen horen: beoogde situatie (B), referentiesituatie (R) en/of salderingssituatie (S).

Resultaten stikstofgevoelige Natura 2000 gebieden situatie "beoogde situatie" (Beoogd) incl. saldering e/o referentie

	Berekend (ha gekarteerd)	Hoogste totale depositie (mol N/ha/jr)	Met toename (ha gekarteerd)	Grootste toename (mol N/ha/jr)	Met afname (ha gekarteerd)	Grootste afname (mol N/ha/jr)
Totaal	6.732,40	2.352,76	0,00	-	6.732,40	1,81

Per gebied	Berekend (ha gekarteerd)	Hoogste totale depositie (mol N/ha/jr)	Met toename (ha gekarteerd)	Grootste toename (mol N/ha/jr)	Met afname (ha gekarteerd)	Grootste afname (mol N/ha/jr)
Veluwe (57)	6.566,68	2.352,76	0,00	-	6.566,68	0,82
Sint Jansberg (142)	91,34	2.225,44	0,00	-	91,34	0,24
Rijntakken (38)	35,39	2.121,00	0,00	-	35,39	1,81
Kolland & Overlangbroek (81)	15,62	2.071,84	0,00	-	15,62	0,18
De Bruuk (69)	13,25	1.794,29	0,00	-	13,25	0,18
Binnenveld (65)	10,12	2.186,97	0,00	-	10,12	0,39

Vergunning 2012, Rekenjaar 2025

1 Landbouw | Dierhuisvesting

Naam	Stal 1	Uittreedhoogte	5,0 m	NH ₃	3.906,2 kg/j
Locatie	X:172952 Y:427890	Warmteinhoud	0,000 MW		
Wijze van ventilatie	Niet geforceerd	Spreiding	0,0 m		
Temporele variatie	<u>Dierverblijven</u>				

Diersoort	Huisvestingssysteem - Omschrijving	Aantal dieren	Stof	Emissiefactor (kg/dier/j)	Reductie	Emissie
Rundvee	HA1.100 - Overige huisvestingssystemen (Melk- en kalfkoeien van 2 jaar en ouder (inclusief kalveren jonger dan 14 dagen))	300	NH ₃	13		3.900,0 kg/j
Rundvee	HA6.100 - Overige huisvestingssystemen (Overig rundvee van 2 jaar en ouder)	1	NH ₃	6,2		6,2 kg/j

2 Landbouw | Dierhuisvesting

Naam	Stal 2	Uittreedhoogte	5,0 m	NH ₃	44,0 kg/j
Locatie	X:172931,07 Y:427903,84	Warmteinhoud	0,000 MW		
Wijze van ventilatie	Niet geforceerd	Spreiding	0,0 m		
Temporele variatie	<u>Dierverblijven</u>				

Diersoort	Huisvestingssysteem - Omschrijving	Aantal dieren	Stof	Emissiefactor (kg/dier/j)	Reductie	Emissie
Rundvee	HA2.100 - Overige huisvestingssystemen (Vrouwelijk jongvee jonger dan 2 jaar, fokstieren jonger dan 2 jaar)	10	NH ₃	4,4		44,0 kg/j

3 Landbouw | Dierhuisvesting

Naam	Stal 3	Uittreedhoogte	5,0 m	NH ₃	343,2 kg/j
Locatie	X:172931 Y:427887	Warmteinhoud	0,000 MW		
Wijze van ventilatie	Niet geforceerd	Spreiding	0,0 m		
Temporele variatie	<u>Dierverblijven</u>				

Diersoort	Huisvestingssysteem - Omschrijving	Aantal dieren	Stof	Emissiefactor (kg/dier/j)	Reductie	Emissie
Rundvee	HA2.100 - Overige huisvestingssystemen (Vrouwelijk jongvee jonger dan 2 jaar, fokstieren jonger dan 2 jaar)	78	NH ₃	4,4		343,2 kg/j

4 Landbouw | Dierhuisvesting

Naam	Stal 5	Uittreedhoogte	5,0 m	NH ₃	536,8 kg/j
Locatie	X:172942 Y:427823	Warmteinhoud	0,000 MW		
Wijze van ventilatie	Niet geforceerd	Spreiding	0,0 m		
Temporele variatie	<u>Dierverblijven</u>				

Diersoort	Huisvestingssysteem - Omschrijving	Aantal dieren	Stof	Emissiefactor (kg/dier/j)	Reductie	Emissie
Rundvee	HA2.100 - Overige huisvestingssystemen (Vrouwelijk jongvee jonger dan 2 jaar, fokstieren jonger dan 2 jaar)	122	NH ₃	4,4		536,8 kg/j

5 Wonen en Werken | Woningen

Naam	woning	Uittreedhoogte	3,0 m	NO _x	3,6 kg/j
Locatie	X:172913,02 Y:427920,71	Warmteinhoud	0,002 MW	NH ₃	0,5 kg/j
Wijze van ventilatie	Niet geforceerd	Spreiding	0,0 m		
Temporele variatie	<u>Continue Emissie</u>				

6 Energie

Naam	Biogasmotor	Uittreedhoogte	5,0 m	NO _x	22,5 ton/j
Locatie	X:172891,98 Y:427829,57	Warmteinhoud	<u>0,220 MW</u>		
		Spreiding	<u>0,0 m</u>		
Wijze van ventilatie	Niet geforceerd				
Temporele variatie	<u>Standaard Profiel</u> <u>Industrie</u>				

7 Mobiele werktuigen

Naam	erf - mobiel	NO _x	394,5 kg/j
Locatie	X:172886,36 Y:427862,7	NH ₃	0,2 kg/j
Oppervlakte	3,15 ha		

Naam/Stageklasse	Brandstof-verbruik/AdBlue verbruik	Draaiuren	Uittreedhoogte/Warmteinhoud	Spreiding/Temporele variatie	Stof	Emissie
tractor	8.400 l/j	800 u/j	<u>2,5 m</u>	<u>0,4 m</u>	NO _x	172,0 kg/j
Stage-IIIA, 2006-2010, 56-75 kW, diesel, SCR: nee	0 l/j		<u>0,011 MW</u>	<u>Standaard Profiel</u> <u>Industrie</u>	NH ₃	63,0 g/j
shovel	14.500 l/j	1.000 u/j	<u>2,9 m</u>	<u>0,7 m</u>	NO _x	222,5 kg/j
Stage-IIIA, 2006-2010, 75-560 kW, diesel, SCR: nee	0 l/j		<u>0,027 MW</u>	<u>Standaard Profiel</u> <u>Industrie</u>	NH ₃	0,1 kg/j

8 Mobiele werktuigen

Naam	Erf laden-lossen	NO _x	97,2 kg/j
Locatie	X:172886,37 Y:427862,7	NH ₃	0,7 kg/j
Oppervlakte	3,12 ha		

Naam/Stageklasse	Brandstof-verbruik/AdBlue verbruik	Draaiuren	Uittreedhoogte/Warmteinhoud	Spreiding/Temporele variatie	Stof	Emissie
laden lossen	0 l/j	60 u/j	<u>0,3 m</u>	<u>0,6 m</u>	NO _x	7,2 kg/j
middelzwaar	0 l/j		<u>0,008 MW</u>	<u>Standaard Profiel</u> <u>Industrie</u>	NH ₃	52,8 g/j
Middelzware utiliteitsvoertuigen (tot 6L cilinderinhoud) op diesel						
laden lossen zwaar	0 l/j	450 u/j	<u>0,3 m</u>	<u>0,7 m</u>	NO _x	90,0 kg/j
Zware utiliteitsvoertuigen (meer dan 6L cilinderinhoud) op diesel	0 l/j		<u>0,008 MW</u>	<u>Standaard Profiel</u> <u>Industrie</u>	NH ₃	0,7 kg/j

9 Verkeer | Rijdend verkeer

Naam	wegverkeer oost	Links	Rechts	NO _x	18,6 kg/j
Locatie	X:173799,1 Y:428111,4	Type scherm	-	-	NO ₂ 5,2 kg/j
Lengte	1.694,16 m	Hoogte	-	-	NH ₃ 0,7 kg/j
Wegtype	Buitenweg	Afstand tot de weg	-	-	
Rijrichting	Beide richtingen				
Tunnelfactor	<u>1</u>				
Type hoogteligging	<u>Normaal</u>				
Weghoogte t.o.v. maaiveld	<u>0 m</u>				
Verkeer	Maximum snelheid	Aantal voertuigbewegingen		In file	
Licht verkeer	Voorgeschreven factoren	4.000,0 /jaar		0,0 %	
Middelwaar vrachtverkeer	Voorgeschreven factoren	100,0 /jaar		0,0 %	
Zwaar vrachtverkeer	Voorgeschreven factoren	3.160,0 /jaar		0,0 %	
Busverkeer	Voorgeschreven factoren	0,0 /jaar		0,0 %	

10 Verkeer | Rijdend verkeer

Naam	wegverkeer west zuid	Links	Rechts	NO _x	0,5 kg/j
Locatie	X:172106,81 Y:427632,01	Type scherm	-	-	NO ₂ 0,1 kg/j
Lengte	1.985,19 m	Hoogte	-	-	NH ₃ 25,1 g/j
Wegtype	Buitenweg	Afstand tot de weg	-	-	
Rijrichting	Beide richtingen				
Tunnelfactor	<u>1</u>				
Type hoogteligging	<u>Normaal</u>				
Weghoogte t.o.v. maaiveld	<u>0 m</u>				
Verkeer	Maximum snelheid	Aantal voertuigbewegingen		In file	
Licht verkeer	Voorgeschreven factoren	300,0 /jaar		0,0 %	
Middelwaar vrachtverkeer	Voorgeschreven factoren	20,0 /jaar		0,0 %	
Zwaar vrachtverkeer	Voorgeschreven factoren	60,0 /jaar		0,0 %	
Busverkeer	Voorgeschreven factoren	0,0 /jaar		0,0 %	

11 Verkeer | Koude start: overig

Naam	Koude start	NO _x	1,0 kg/j
Locatie	X:172929,38	NH ₃	0,2 kg/j
	Y:427934,19		
Oppervlakte	0,06 ha		
Type voertuig	Koude starts		
Licht verkeer	10,0 /etmaal		
Middelwaar vrachtverkeer	0,0 /etmaal		
Zwaar vrachtverkeer	0,0 /etmaal		
Busverkeer	0,0 /etmaal		

12 Verkeer | Rijdend verkeer

Naam	wegverkeer West Noord	Links	Rechts	NO _x	4,3 kg/j
Locatie	X:172702,39 Y:428402,72	Type scherm	-	-	NO ₂ 1,1 kg/j
Lengte	1.356,86 m	Hoogte	-	-	NH ₃ 0,2 kg/j
Wegtype	Buitenweg	Afstand tot de weg	-	-	
Rijrichting	Beide richtingen				
Tunnelfactor	<u>1</u>				
Type hoogteligging	<u>Normaal</u>				
Weghoogte t.o.v. maaiveld	<u>0 m</u>				
Verkeer	Maximum snelheid	Aantal voertuigbewegingen		In file	
Licht verkeer	Voorgeschreven factoren	3.000,0 /jaar		0,0 %	
Middelwaar vrachtverkeer	Voorgeschreven factoren	80,0 /jaar		0,0 %	
Zwaar vrachtverkeer	Voorgeschreven factoren	800,0 /jaar		0,0 %	
Busverkeer	Voorgeschreven factoren	0,0 /jaar		0,0 %	

beoogde situatie, Rekenjaar 2025

1 Industrie | Voedings- en genotmiddelen

Naam	Bewaarloods	Uittreedhoogte	<u>15,0 m</u>	NO _x	50,4 kg/j
Locatie	X:172950,18	Warmteinhoud	<u>0,340 MW</u>		
	Y:427876,76	Spreiding	<u>0,0 m</u>		
Wijze van ventilatie	Niet geforceerd				
Temporele variatie	<u>Standaard Profiel</u> <u>Industrie</u>				

2 Wonen en Werken | Kantoren en winkels

Naam	Kantoorruimte	Uittreedhoogte	5,0 m	NO _x	3,6 kg/j
Locatie	X:172952,29	Warmteinhoud	<u>0,014 MW</u>	NH ₃	0,5 kg/j
	Y:427921,92	Spreiding	<u>5,5 m</u>		
Wijze van ventilatie	Niet geforceerd				
Temporele variatie	<u>Standaard Profiel</u> <u>Industrie</u>				

3 Wonen en Werken | Woningen

Naam	woning	Uittreedhoogte	3,0 m	NO _x	3,6 kg/j
Locatie	X:172913,02	Warmteinhoud	<u>0,002 MW</u>	NH ₃	0,5 kg/j
	Y:427920,71	Spreiding	0,0 m		
Wijze van ventilatie	Niet geforceerd				
Temporele variatie	<u>Continue Emissie</u>				

4 Energie

Naam	Biogasmotor	Uittreedhoogte	5,0 m	NO _x	4.800,0 kg/j
Locatie	X:172891,98	Warmteinhoud	<u>0,220 MW</u>		
	Y:427829,57	Spreiding	<u>0,0 m</u>		
Wijze van ventilatie	Niet geforceerd				
Temporele variatie	<u>Standaard Profiel</u> <u>Industrie</u>				

5 Mobiele werktuigen

Naam	erf - mobiel			NO _x	379,2 kg/j	
Locatie	X:172886,36 Y:427862,7			NH ₃	1,9 kg/j	
Oppervlakte	3,15 ha					
Naam/Stageklasse	Brandstof- verbruik/AdBlue verbruik	Draaiuren	Uittreedhoogte/Warmteinhoud	Spreiding/Temporele variatie	Stof	Emissie
trekker 75 kW Stage-IIIB, 2011- 2013, 75-560 kW, diesel, SCR: ja	3.300 l/j 0 l/j	300 u/j	<u>2,9 m</u> <u>0,027 MW</u>	<u>0,7 m</u> <u>Standaard Profiel</u> <u>Industrie</u>	NO _x NH ₃	84,0 kg/j 0,8 kg/j
trekker 130 kW Stage-IV, 2014- 2018, 75-560 kW, diesel, SCR: ja	2.400 l/j 70 l/j	150 u/j	<u>2,9 m</u> <u>0,027 MW</u>	<u>0,7 m</u> <u>Standaard Profiel</u> <u>Industrie</u>	NO _x NH ₃	47,8 kg/j 0,6 kg/j
trekker 170 kW Stage-IIIB, 2011- 2013, 75-560 kW, diesel, SCR: ja	1.800 l/j 50 l/j	100 u/j	<u>2,9 m</u> <u>0,027 MW</u>	<u>0,7 m</u> <u>Standaard Profiel</u> <u>Industrie</u>	NO _x NH ₃	22,5 kg/j 0,4 kg/j
Shovel 30 kW Stage-V, >= 2019 , <= 56 kW, diesel, SCR: nee	1.600 l/j 0 l/j	400 u/j	<u>1,0 m</u> <u>0,006 MW</u>	<u>0,3 m</u> <u>Standaard Profiel</u> <u>Industrie</u>	NO _x NH ₃	34,0 kg/j 12,0 g/j
verreiker 100 kW Stage-IIIB, 2011- 2013, 75-560 kW, diesel, SCR: nee	12.000 l/j 0 l/j	800 u/j	<u>2,9 m</u> <u>0,027 MW</u>	<u>0,7 m</u> <u>Standaard Profiel</u> <u>Industrie</u>	NO _x NH ₃	184,0 kg/j 90,0 g/j
rupekskraan graafmachine 95 kW Stage-IIIB, 2011- 2013, 75-560 kW, diesel, SCR: nee	450 l/j 0 l/j	30 u/j	<u>2,9 m</u> <u>0,027 MW</u>	<u>0,7 m</u> <u>Standaard Profiel</u> <u>Industrie</u>	NO _x NH ₃	6,9 kg/j 3,4 g/j

6 Mobiele werktuigen

Naam	Erf laden-lossen			NO _x	117,2 kg/j	
Locatie	X:172886,37 Y:427862,7			NH ₃	0,9 kg/j	
Oppervlakte	3,12 ha					
Naam/Stageklasse	Brandstof- verbruik/AdBlue verbruik	Draaiuren	Uittreedhoogte/Warmteinhoud	Spreiding/Temporele variatie	Stof	Emissie
laden lossen middelzwaar	0 l/j	60 u/j	<u>0,3 m</u>	<u>0,6 m</u>	NO _x	7,2 kg/j
Middelzware utiliteitsvoertuigen (tot 6L cilinderinhoud) op diesel	0 l/j		<u>0,008 MW</u>	<u>Standaard Profiel</u> <u>Industrie</u>	NH ₃	52,8 g/j
laden lossen zwaar	0 l/j	550 u/j	<u>0,3 m</u>	<u>0,7 m</u>	NO _x	110,0 kg/j
Zware utiliteitsvoertuigen (meer dan 6L cilinderinhoud) op diesel	0 l/j		<u>0,008 MW</u>	<u>Standaard Profiel</u> <u>Industrie</u>	NH ₃	0,8 kg/j

7 Verkeer | Rijdend verkeer

Naam	wegverkeer oost	Links	Rechts	NO _x	18,6 kg/j
Locatie	X:173799,1 Y:428111,4	Type scherm	-	-	NO ₂ 5,2 kg/j
Lengte	1.694,16 m	Hoogte	-	-	NH ₃ 0,7 kg/j
Wegtype	Buitenweg	Afstand tot de weg	-	-	
Rijrichting	Beide richtingen				
Tunnelfactor	<u>1</u>				
Type hoogteligging	<u>Normaal</u>				
Weghoogte t.o.v. maaiveld	<u>0 m</u>				

Verkeer	Maximum snelheid	Aantal voertuigbewegingen	In file
Licht verkeer	Voorgeschreven factoren	4.000,0 /jaar	0,0 %
Middelwaar vrachtverkeer	Voorgeschreven factoren	100,0 /jaar	0,0 %
Zwaar vrachtverkeer	Voorgeschreven factoren	3.160,0 /jaar	0,0 %
Busverkeer	Voorgeschreven factoren	0,0 /jaar	0,0 %

8 Verkeer | Rijdend verkeer

Naam	wegverkeer west-zuid	Links	Rechts	NO _x	0,5 kg/j
Locatie	X:172106,81 Y:427632,01	Type scherm	-	-	NO ₂ 0,1 kg/j
Lengte	1.985,19 m	Hoogte	-	-	NH ₃ 25,1 g/j
Wegtype	Buitenweg	Afstand tot de weg	-	-	
Rijrichting	Beide richtingen				
Tunnelfactor	<u>1</u>				
Type hoogteligging	<u>Normaal</u>				
Weghoogte t.o.v. maaiveld	<u>0 m</u>				

Verkeer	Maximum snelheid	Aantal voertuigbewegingen	In file
Licht verkeer	Voorgeschreven factoren	300,0 /jaar	0,0 %
Middelwaar vrachtverkeer	Voorgeschreven factoren	20,0 /jaar	0,0 %
Zwaar vrachtverkeer	Voorgeschreven factoren	60,0 /jaar	0,0 %
Busverkeer	Voorgeschreven factoren	0,0 /jaar	0,0 %

9 Verkeer | Koude start: overig

Naam	Koude start	NO _x	1,0 kg/j
Locatie	X:172929,38 Y:427934,19	NH ₃	0,2 kg/j
Oppervlakte	0,06 ha		

Type voertuig	Koude starts
Licht verkeer	10,0 /etmaal
Middelwaar vrachtverkeer	0,0 /etmaal
Zwaar vrachtverkeer	0,0 /etmaal
Busverkeer	0,0 /etmaal

10 Verkeer | Rijdend verkeer

Naam	wegverkeer West Noord	Links	Rechts	NO _x	4,3 kg/j
Locatie	X:172701,08 Y:428404,43	Type scherm	-	-	NO ₂ 1,1 kg/j
Lengte	1.355,06 m	Hoogte	-	-	NH ₃ 0,2 kg/j
Wegtype	Buitenweg	Afstand tot de weg	-	-	
Rijrichting	Beide richtingen				
Tunnelfactor	<u>1</u>				
Type hoogteligging	<u>Normaal</u>				
Weghoogte t.o.v. maaiveld	<u>0 m</u>				

Verkeer	Maximum snelheid	Aantal voertuigbewegingen	In file
Licht verkeer	Voorgeschreven factoren	3.000,0 /jaar	0,0 %
Middelwaar vrachtverkeer	Voorgeschreven factoren	80,0 /jaar	0,0 %
Zwaar vrachtverkeer	Voorgeschreven factoren	800,0 /jaar	0,0 %
Busverkeer	Voorgeschreven factoren	0,0 /jaar	0,0 %

Disclaimer

Hoewel verstrekte gegevens kunnen dienen ter onderbouwing van een vergunningaanvraag, kunnen er geen rechten aan worden ontleend. De eigenaar van AERIUS aanvaardt geen aansprakelijkheid voor de inhoud van de door de gebruiker aangeboden informatie. Bovenstaande gegevens zijn enkel bruikbaar tot er een nieuwe versie van AERIUS beschikbaar is. AERIUS is een geregistreerd handelsmerk in Europa. Alle rechten die niet expliciet worden verleend, zijn voorbehouden.

Rekenbasis

Deze berekening is tot stand gekomen op basis van

AERIUS versie 2025.0.1_20251007_db4f14956b

Database versie 2025.0.1_db4f14956b_calculator_nl_stable

Voor meer informatie over de gebruikte methodiek en data zie:

<https://link.aerius.nl/website>