Bijlage projectberekening

Hulpmiddel beoordeling hexagonen met een hersteldoel

AERIUS kenmerk Projectberekening: RkHC3LWPvc3a

Dit document is een bijlage, behorende bij een Projectberekening uitgevoerd met AERIUS Calculator. De bijlage is een hulpmiddel bij het beoordelen van projecten waar sprake is van hexagonen met een hersteldoel. De bijlage bevat daartoe een overzicht van de maximale bijdrage per gebied. Voor meer uitleg over 'hexagonen met een hersteldoel' in AERIUS, zie het handboek Calculator.

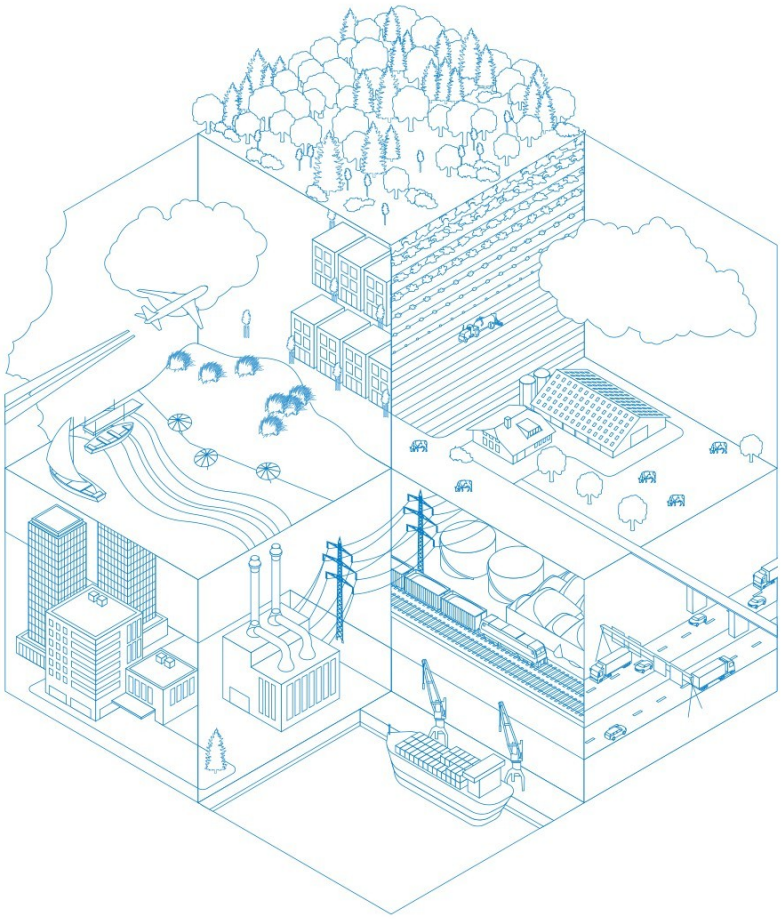

- Overzicht
- Resultaten

Deze PDF is geen digitaal bestand dat weer in te lezen is in AERIUS, maar alleen een bijlage. Meer toelichting over de PDF en AERIUS kunt u vinden in de handleidingen of op onze website.

Contactgegevens

Rechtspersoon	
Inrichtingslocatie	DS Smith, 6961 EH Eerbeek

Bijbehorende projectberekening

Omschrijving projectberekening	DS Smith
AERIUS kenmerk	RkHC3LWPvc3a
Datum berekening	05 november 2026, 15:15

Totale emissie

	Rekenjaar	Afroomfactor	Emissie NH_3	Emissie NO_x
Scenario 5 - Beoogd	2026		12,8 kg/j	57,2 ton/j
Referentiesituatie - Saldering	2026	0,35	48,2 kg/j	254,9 ton/j

Resultaten hexagonen met hersteldoel situatie "Scenario 5" (Beoogd) incl. saldering e/o referentie

	Berekende hexagonen	Hoogste totale depositie (mol N/ha/j)	Hexagonen met toename	Grootste toename (mol N/ha/j)	Hexagonen met afname	Grootste afname (mol N/ha/j)
Totaal	2	1.076,73	0	-	2	0,97

Per gebied	Berekende hexagonen	Hoogste totale depositie (mol N/ha/j)	Hexagonen met toename	Grootste toename (mol N/ha/j)	Hexagonen met afname	Grootste afname (mol N/ha/j)
Landgoederen Brummen (58)	2	1.076,73	0	-	2	0,97

Disclaimer

Hoewel verstrekte gegevens kunnen dienen ter onderbouwing van een vergunningaanvraag, kunnen er geen rechten aan worden ontleend. De eigenaar van AERIUS aanvaardt geen aansprakelijkheid voor de inhoud van de door de gebruiker aangeboden informatie. Bovenstaande gegevens zijn enkel bruikbaar tot er een nieuwe versie van AERIUS beschikbaar is. AERIUS is een geregistreerd handelsmerk in Europa. Alle rechten die niet expliciet worden verleend, zijn voorbehouden.

Rekenbasis

Deze berekening is tot stand gekomen op basis van

AERIUS versie	2026.0.0_20260929_655bf03b53
Database versie	2026.0.0_655bf03b53_calculator_nl_stable

Voor meer informatie over de gebruikte methodiek en data zie:
https://link.aerius.nl/website