



## Aanvraagformulier horeca-exploitatievergunning

### Aanvraag horeca-exploitatievergunning

Wanneer u een inrichting gaat exploiteren die valt onder de reikwijdte van artikel 2:27 van de Algemene plaatselijke verordening (Apv) dient u in het bezit te zijn van een horeca-exploitatievergunning. Met dit formulier kunt u deze vergunning aanvragen.

#### Bij deze aanvraag moet u tenminste de volgende stukken overleggen:

1. een **plattegrond** van de inrichting en terras, schaal 1:100, (inclusief aanduiding van de functie van de ruimten en de oppervlakten);
2. een (digitale) **kleurenfoto** bij te voegen van het terrasmeubilair;
3. indien er meerdere leidinggevers werkzaam zijn, per leidinggevende (een kopie van de) **arbeidsovereenkomst of werkgeversverklaring**;
4. indien u geen eigenaar bent van het pand waarin de inrichting is of zal worden gevestigd, dient u een **verklaring van de eigenaar/verhuurder** te overleggen waaruit blijkt dat deze geen bezwaar heeft tegen de exploitatie;
5. **schriftelijke uiteenzetting financiering** van de overname/start van uw horeca-inrichting;
6. de ingevulde **bijlage(n) leidinggevende(n)**.

Op grond van artikel 2:28, lid 7, van de Apv wordt met betrekking tot iedere leidinggevende onderzocht of hij of zij van slecht levensgedrag is.

De gegevens die u invult op dit formulier en de bijlagen die u hieraan toevoegt worden gebruikt voor de beoordeling van uw aanvraag van een horeca-exploitatievergunning. Tijdens deze procedure wordt ook uw integriteit beoordeeld. Dit gebeurt volgens de wet BIBOB en de beleidsregels BIBOB. Wanneer voor de beoordeling van uw aanvraag meer gegevens of bescheiden nodig zijn, ontvangt u hierover nader bericht.

#### Deze aanvraag zenden aan:

De burgemeester van de gemeente Nieuwegein, afdeling CJD, Postbus 1, 3430 AA Nieuwegein.

**Voor meer informatie kunt u contact opnemen met Team APV/Bijzondere wetten afd. CJD, tel. 14030.**

**Voor de behandeling van deze aanvraag zijn leges verschuldigd.**

#### 1 Gegevens aanvrager

	natuurlijke persoon (eenmanszaak)	rechtspersoon (BV, NV)
Naam en voornamen (voluit)		Kolapasi Nederland B.V.
Functie		
Straatnaam en nummer		Raadstede 80
Postcode en woonplaats		3431 HA Nieuwegein
Telefoonnummer & Emailadres		
Burgerservicenummer		

Relatie tot de inrichting: ☒ exploitant ☐ anders, namelijk .....

x

De aanvraag heeft betrekking op (meerdere antwoorden mogelijk):

- ☒ vestiging nieuw bedrijf ☐ overname bestaand bedrijf ☐ wijziging ondernemingsvorm  
☐ wijziging van de inrichting/terras ☐ nieuw beleid ☐ uittreden leidinggevende(n)\*  
☐ optreden nieuwe leidinggevende(n)\* ☐ anders, namelijk .....

\* Gebruik hiervoor de bijlagen

## 2 Gegevens inrichting

### 2.1 Locatie

Naam inrichting ..... KOLAPASI .....  
Straatnaam en nummer ..... Raadstede 80 .....  
Postcode en plaats ..... 3431 HA Nieuwegein ..... te Nieuwegein .....  
Telefoonnummer .....  
Eigenaar locatie .....

Indien u geen eigenaar bent van het pand waarin de inrichting is of zal worden gevestigd, dient u een **verklaring van de eigenaar/verhuurder te overleggen** waaruit blijkt dat deze geen bezwaar heeft tegen de exploitatie van uw bedrijf in het pand.

### 2.2 Bedrijfsomschrijving

☐ discotheek    ☐ koffie-/theehuis    ☐ snookercentrum  
☐ coffeeshop    ☐ snackbar    ☐ broodjeszaak  
☐ sociëteit    ☐ shoarmazaak    ☐ (eet)café  
☐ buurthuis    ☐ afhaalcentrum    ☒ restaurant  
☐ sportkantine    ☐ anders, namelijk .....

### 2.3 Openings- en sluitingstijden

O maandag van 10:00 09:00 uur tot 23:00 uur = 13 uur  
O dinsdag van 10:00 09:00 uur tot 23:00 uur = 13 uur  
O woensdag van 10:00 09:00 uur tot 23:00 uur = 13 uur  
O donderdag van 10:00 09:00 uur tot 23:00 uur = 13 uur  
O vrijdag van 10:00 09:00 uur tot 23:00 uur = 13 uur  
O zaterdag van 10:00 09:00 uur tot 23:00 uur = 13 uur  
O zondag van 10:00 09:00 uur tot 23:00 uur = 13 uur +  
**Totaal aantal uren per week =** ..... 91 ..... uur

### 2.4 Exploitatie

Bent u voornemens alcoholhoudende dranken te verstrekken ☒ Nee ☐ Ja

**Zo ja, u moet tevens een Alcoholwetvergunning aanvragen**

Gaat u in de inrichting waterpijpen of rookwaren gelijkwaardig hieraan, aanbieden? ☒ Nee ☐ Ja

Welke vormen van amusement of ontspanning worden de bezoekers geboden

☐ mechanische muziek    ☐ levende muziek    ☐ kansspelautomaten\*  
☐ films/video    ☐ gelegenheid tot dansen

\* Voor kansspelautomaten moet u een aparte vergunning aanvragen

## 3 Terras

Bent u voornemens een terras in te richten/in gebruik te nemen ☐ Nee ☒ Ja

de grootte van het terras bedraagt ..... 35 ..... m<sup>2</sup>

de breedte van het terras bedraagt ..... 6 m (aan de voorzijde) / 8m (aan de rechterkant) ..... m

de diepte van het terras bedraagt ..... 2,5 ..... m

eigen terrein ☐ nee ☒ ja

terrasafscheidings\* ☐ Nee ☒ Ja

\* Ingevolge de Omgevingswet is het plaatsen van een terrasafscheiding die hoger is dan 1,50 meter vergunningplichtig. Voor meer informatie kunt u terecht bij de afdeling Duurzame Ontwikkeling.

**Exploitatietijden van het terras**

O maandag van	<del>11:00</del> 09:00	uur tot	23:00	uur
O dinsdag van	<del>11:00</del> 09:00	uur tot	23:00	uur
O woensdag van	<del>11:00</del> 09:00	uur tot	23:00	uur
O donderdag van	<del>11:00</del> 09:00	uur tot	23:00	uur
O vrijdag van	<del>11:00</del> 09:00	uur tot	23:00	uur
O zaterdag van	<del>11:00</del> 09:00	uur tot	23:00	uur
O zondag van	<del>11:00</del> 09:00	uur tot	23:00	uur

Van zondag tot en met donderdag mogen de terrassen tussen 9.00 en 23.00 uur gebruikt worden. Op vrijdag en zaterdag mogen de terrassen tussen 9.00 en 01.00 uur gebruikt worden. LET OP. De burgemeester kan voor wat betreft de eindtijden hiervan afwijken.

Wilt u een luifel/zonneschermbaanbrengen? ☒ nee ☐ ja,  
afmetingen luifel/zonneschermbaan\* ..... breed x ..... diep (uitval)

\*Ingevolge de Wabo is het aanbrengen van een luifel/zonneschermbaan of vaste terrasafscheidingen vergunningsplichtig. Voor meer informatie kunt u terecht bij de afdeling Duurzame Ontwikkeling.

Wilt u terrasverwarmers gebruiken? ☐ nee ☐ ja, gasgestookt ☒ ja, elektrisch

Indien u (incidenteel) muziek ten gehore wilt (laten) brengen op het terras, dient u hiervoor een ontheffing geluidshinder aan te vragen bij de afdeling Duurzame Ontwikkeling.

---

**4 Onderneming/leidinggevenden**

**Ondernemingsvorm**

O eenmanszaak ☐ O Vennootschap onder firma ☒ BV ☐ NV  
O commanditaire vennootschap ☐ O stichting ☐ O vereniging  
O anders, nl .....

Vestigingsadres Raadstede 80 .....  
Postcode en plaats 3431 HA Nieuwegein .....  
Datum van vestiging of oprichting 05/02/2025 .....  
Dossiernummer Kamer van Koophandel 96357738 .....  
Zijn er nevenvestigingen ☒ Nee ☐ Ja (zo ja, u dient het uittreksel KvK te overleggen)  
Aantal leidinggevenden 4 .....

**Let op: op de bijlage(n) moeten de gegevens leidinggevenden worden vermeld.**

**5 Financiering**

Hoe financiert u de overname/start van deze onderneming? U dient een volledige onderbouwing hiervan op een apart papier te zetten.





## Bijlage (bij aanvraag horeca-exploitatie vergunning)

### Opgave leidinggevende 3

#### Persoonsgegevens

Naam en voornamen (voluit)  
 Straatnaam en nummer  
 Postcode en woonplaats  
 Telefoonnummer  
 E-mailadres  
 Geboorteplaats en -datum  
 Burgerservicenummer

#### Functiegegevens

Functie leidinggevende exploitant, tevens leidinggevende

Met ingang van

01-04-2026

Aantal uren in de zaak werkzaam ..... 25 ..... uren per week

#### Arbeidsverleden

Is bovengenoemde persoon momenteel elders in (loon)dienst O Nee

☒ Ja \*

Is deze persoon eerder in een horeca-inrichting werkzaam geweest O Nee

☐ Ja \*

\* Als één van bovenstaande vragen met ja is beantwoord:

Vermeld hieronder de naam en het adres van de zaak of organisatie waar bovengenoemd persoon werkzaam is (geweest)

Adres bedrijf, soort bedrijf

Adres bedrijf, soort bedrijf



## Bijlage (bij aanvraag horeca-exploitatie vergunning)

### Opgave leidinggevende 2

#### Persoonsgegevens

Naam en voornamen (voluit)  
 Straatnaam en nummer  
 Postcode en woonplaats  
 Telefoonnummer  
 E-mailadres  
 Geboorteplaats en -datum  
 Burgerservicenummer

.....  
 .....  
 .....  
 .....  
 .....  
 .....  
 .....

#### Functiegegevens

Functie leidinggevende exploitant, tevens leidinggevende

Met ingang van

01-04-2026

Aantal uren in de zaak werkzaam ..... 25 ..... uren per week

#### Arbeidsverleden

Is bovengenoemde persoon momenteel elders in (loon)dienst ☐ Nee

☐ Ja \*

Is deze persoon eerder in een horeca-inrichting werkzaam geweest ☐ Nee

☐ Ja \*

\* Als één van bovenstaande vragen met ja is beantwoord:

Vermeld hieronder de naam en het adres van de zaak of organisatie waar bovengenoemd persoon werkzaam is (geweest)

Adres bedrijf, soort bedrijf

Adres bedrijf, soort bedrijf



## Bijlage (bij aanvraag horeca-exploitatie vergunning)

### Opgave leidinggevende 1

#### Persoonsgegevens

Naam en voornamen (voluit)  
 Straatnaam en nummer  
 Postcode en woonplaats  
 Telefoonnummer  
 E-mailadres  
 Geboorteplaats en -datum  
 Burgerservicenummer

.....  
 .....  
 .....  
 .....  
 .....  
 .....  
 .....

#### Functiegegevens

Functie leidinggevende exploitant, tevens leidinggevende

Met ingang van

01-04-2026

Aantal uren in de zaak werkzaam 25 uren per week

#### Arbeidsverleden

Is bovengenoemde persoon momenteel elders in (loon)dienst ☐ Nee

☒ Ja \*

Is deze persoon eerder in een horeca-inrichting werkzaam geweest ☐ Nee

☒ Ja \*

\* Als één van bovenstaande vragen met ja is beantwoord:

Vermeld hieronder de naam en het adres van de zaak of organisatie waar bovengenoemd persoon werkzaam is (geweest)

Adres bedrijf, soort bedrijf

Adres bedrijf, soort bedrijf



## Bijlage (bij aanvraag horeca-exploitatie vergunning)

### Opgave leidinggevende 4

#### Persoonsgegevens

Naam en voornamen (voluit)  
 Straatnaam en nummer  
 Postcode en woonplaats  
 Telefoonnummer  
 E-mailadres  
 Geboorteplaats en -datum  
 Burgerservicenummer

#### Functiegegevens

Functie leidinggevende exploitant, tevens leidinggevende

Met ingang van

01-04-2026

Aantal uren in de zaak werkzaam 25 uren per week

#### Arbeidsverleden

Is bovengenoemde persoon momenteel elders in (loon)dienst ☐ Nee

☒ Ja \*

Is deze persoon eerder in een horeca-inrichting werkzaam geweest ☐ Nee

☒ Ja \*

\* Als één van bovenstaande vragen met ja is beantwoord:

Vermeld hieronder de naam en het adres van de zaak of organisatie waar bovengenoemd persoon werkzaam is (geweest)

Adres bedrijf, soort bedrijf

Adres bedrijf, soort bedrijf

Welke maatregelen heeft u genomen of wilt u gaan nemen om overlast voor de omgeving tegen te gaan?

We do not expect any parking nuisance to the surrounding area. Customers will primarily use the existing Cityplaza parking garages, and many visitors will also arrive on foot or by bicycle from nearby neighbourhoods. To prevent noise nuisance, no music will be played on the terrace. Inside the premises, sound levels will be strictly maintained within the permitted decibel limits in accordance with local regulations. We will actively monitor and manage this to ensure minimal impact on the surrounding area.

Is er voldoende parkeergelegenheid en zo ja waar en om hoeveel plaatsen gaat het?

Hier kunt u nog aanvullende informatie vermelden die voor de beoordeling van uw aanvraag van belang kan zijn

**Aldus naar waarheid ingevuld,**

**Naam** .....

Plaats .....

06/01/2026

Datum ..... 13/01/2026

Handtek



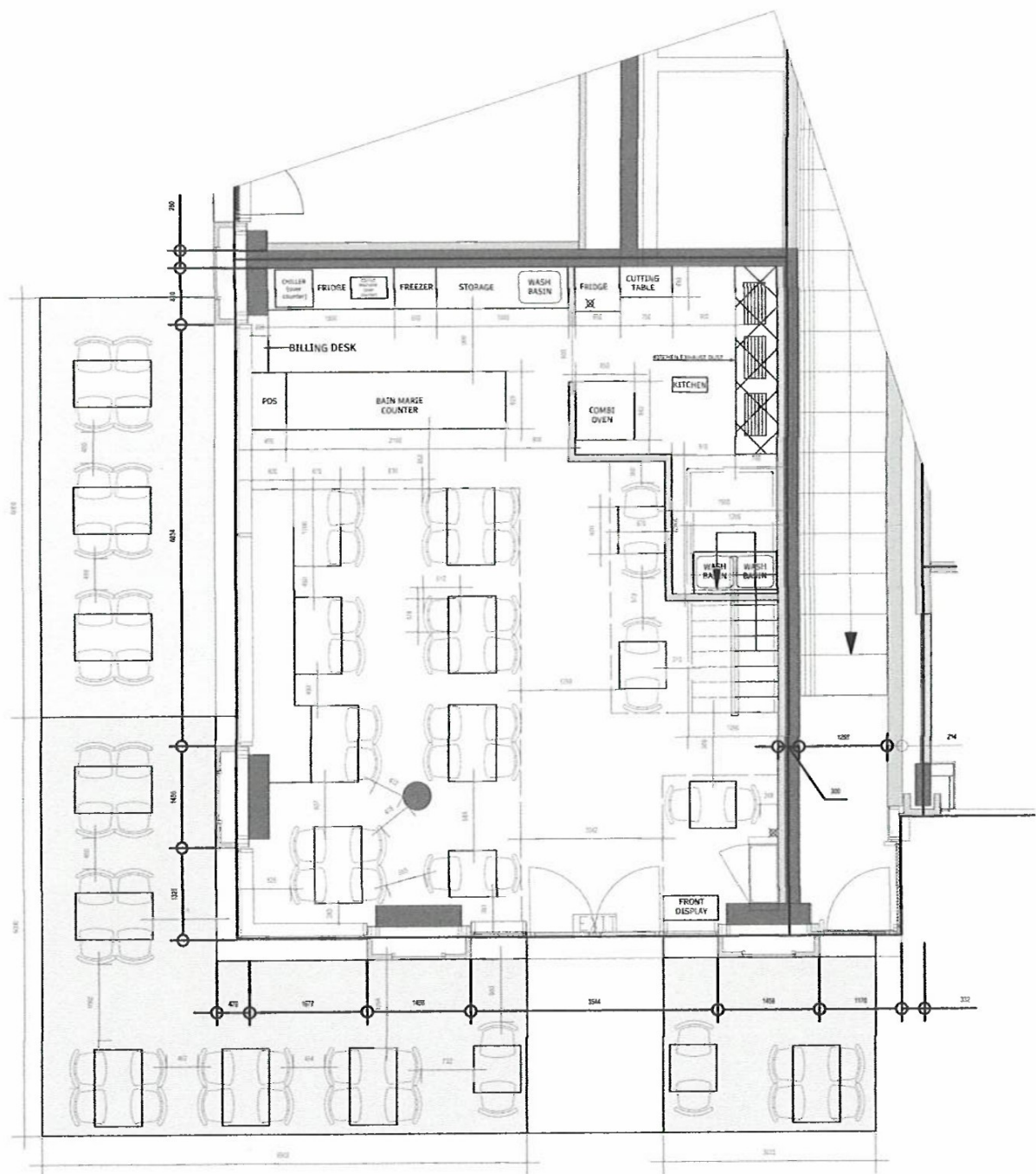

LAYOUT TITLE:  
PROPOSED SEATING  
LAYOUT- GROUND FLOOR

SCALE:  
NTS

TOTAL NO. OF SEATS- INDOOR:  
36

TOTAL NO. OF SEATS- OUTDOOR:  
40



OUTDOOR TERRACE SEATING



OUTDOOR TERRACE SEATING  
(Temporary)



EXIT SIGNS



FIRE EXTINGUISHER

**FIRE EXTINGUISHER**