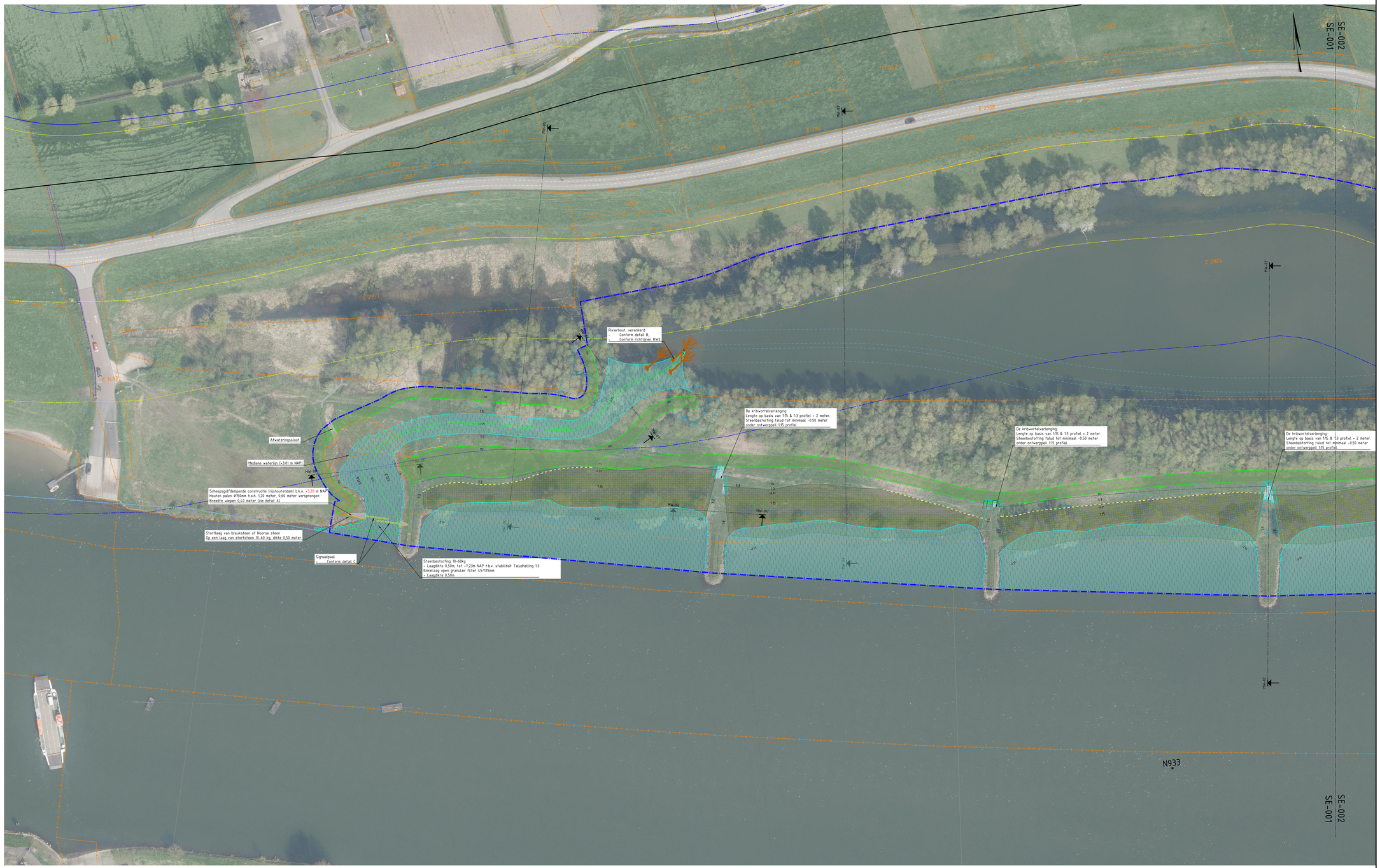

Overzichtskaart: Moerbergse Waard - SE-001
SCHAAL 1 : 500

Legenda bestaande situatie

- Bestaande situatie
- Kadastrale grenzen met nummers
- Rivier kilometrering
- Bestaande maaiveldhoogtes in m NAP (AHN3)
- Bestaande duiker
- Bestaande stortsteen
- Bestaande boom
- Bestaand bakenbord

Legenda beschermingszone's

- Waterstaatwerk
- Beschermingszone
- Buitenbeschermingszone

Legenda K&L

- Bestaande kabel Overig
- Bestaande Laagspanningskabel
- Vervallen Laagspanningskabel

Legenda ontwerp (Eindbeeld)

- KRW-asset
- Locaties dwarsprofielen
- Ontwerplijnen
- Interventielijn
- Ecologisch minimum profiel plas
- Taludarcering
- N02.01 - Rivier / H3270 / Natuurvriendelijke
- Zandige/ Slikkige oevers
- Scheepsgolfdempende constructie
- Beheer- / Onderhoudsstrook
- Stortsteen 10-60kg t.b.v. kribwortelverlengi in beheerfase
- Stortsteen 10-60kg t.b.v. kribwortelverlengi in beheerfase - afgedekt met gebiedseigen
- Rivierhout, verankerd
- Duiker
- Aandachtsbomen: Beheerfase monitoring
- Ontwerphoogtes in m NAP
- Taludhelling

Maten in meters tenzij anders vermeld
Materialen in millimeters
Hoogtematen in meters t.o.v. N.A.P.

0 10 20 30 40m

Planoverzicht

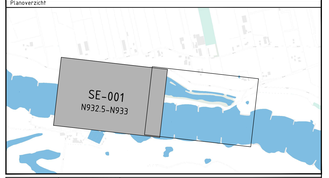

versie: 2.1	datum: 28-04-2026	omschrijving:	Voorlopig ontwerp 2.1
versie: 1.2	datum: 09-03-2026	omschrijving:	Voorlopig ontwerp 1.2

Opdrachtgever: Rijkswaterstaat Ministerie van Infrastructuur en Waterstaat

Opdrachtnemer: RWS Oost Nederland

Kaderrichtlijn Water Oost Nederland
Voorlopig ontwerp Moerbergse Waard
Situatie Eindbeeld - Overzichtskaart
Nederrijn-Lek West - Rivierkilometer N932.5-N933.4 Rechteroever
Deelproject 4.23

regio: RWS Oost Nederland
onderwerp
zaaknummer: 31208595
schaal 1:500 formaat A0*(841x1470)
equipmentcode
configuratie ID

getekend	MJO	28-04-2026	gehoort bij	VO 2.0
gecontroleerd	RBO	28-04-2026	blad 1 in 3 bladen	
vrijgegeven	RGR	28-04-2026	status	Definitief

vertrouwelijkheid: AS02 - Internal | versie: 2.1 | door: KRWO-TEK-VO-4.23-SE-001

regnr