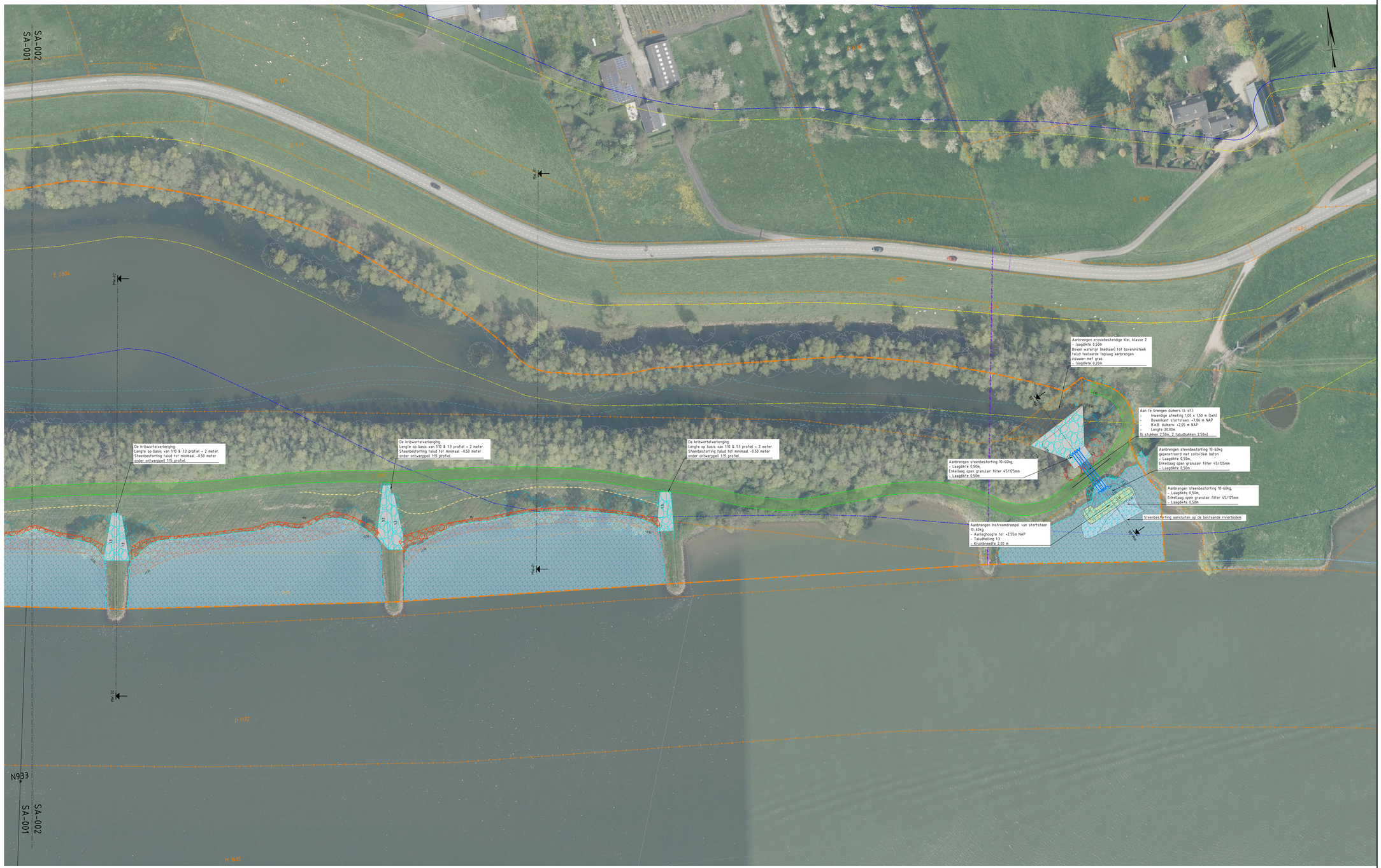

Overzichtskaart: Moerbergse Waard - SA-002

SCHAAL 1 : 500

Legenda bestaande situatie

- Bestaande situatie
- Kadastrale grenzen met nummers
- Rivier kilometrering
- Bestaande maaiveldhoogtes in m NAP (AHN3)
- Bestaande stortsteen
- Bestaande boom
- Bestaande duiker
- Bestaand bakenbord

Legenda te verwijderen

- Te Verwijderen steenbekleding
- Te Verwijderen boom

Legenda beschermingszone's

- Waterstaatwerk
- Beschermingszone
- Buitenbeschermingszone

Legenda K&L

- Bestaande kabel Overig
- Bestaande Laagspanningskabel
- Vervallen Laagspanningskabel

Legenda ontwerp (Aanleg)

- Projectgrens
- Locaties dwarsprofielen
- Ontwerplijnen
- Ontwerphoogtes in m NAP
- Taludhelling
- Grondwerklijn
- Interventielijn
- Ecologisch minimum profiel plas
- Taludarcering
- Beheer- / Onderhoudsstrook
- N02.01 - Rivier / H3270 / Natuurvriendelijke oever
- Erosie- en sedimentatie contour
- Aan te brengen erosiebestendige kleilaag
- Aan te brengen stortsteen 10-60kg af te dekken met gebiedseigen grond
- Aan te brengen stortsteen 10-60kg
- Herprofieleren bestaand stortsteen
- Aanbrengen stortsteen 10-60kg (drempel constructie)
- Aanbrengen breuksteen of Noorse steen
- Aan te brengen rivierhout, verankerd
- Aan te brengen scheepsgolfdempende constructie (rijshoutendam)
- Aan te brengen duiker
- Aandachtsbomen: Beheerfase monitoring

Maten in meters tenzij anders vermeld
Materialen in millimeters
Hoogtematen in meters t.o.v. N.A.P.

0 10 20 30 40m

Planoverzicht

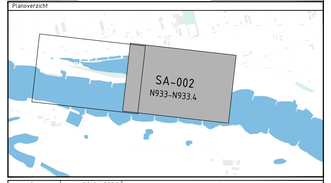

versie: 2.1	datum: 28-04-2026	omschrijving:	Voorlopig ontwerp 2.1
versie: 1.2	datum: 09-03-2026	omschrijving:	Voorlopig ontwerp 1.2

Opdrachtgever: Ministerie van Infrastructuur en Waterstaat

Opdrachtnemer: Arcadis

Kaderrichtlijn Water Oost Nederland

Voorlopig ontwerp Moerbergse Waard
Situatie Aanleg - Overzichtskaart
Nederrijn-Lek West - Rivierkilometer N932.5-N933.4 Rechteroever
Deelproject 4.23

regio: RWS Oost Nederland

onderwerp:

zaaknummer: 31208595

getekend	MJO	28-04-2026	behoort bij	VO 2.0
gecontroleerd	RBO	28-04-2026	blad	2 in 3 bladen
vrijgegeven	RGR	28-04-2026	status	Definitief

schaal 1:500 formaat A0*(841x1470)

equipmentcode

configuratie ID

vertrouwelijkheid: AS02-Internal | versie: 2.1 | docnr: KRWO-TEK-VO-4.23-SA-002

regnr