RENVOOI

materialen

- metselwerk
- kalkzandsteen
- zachte isolatie
- zachte isolatie hoogwaardig
- harde isolatie
- harde isolatie hoogwaardig
- cellenbeton
- cellenbeton G5/800)
- wandtegels
- in het werk gestort gewapend beton
- prefab beton
- vloertegels keramisch
- terrastegels beton
- gebruiksdak (waterberging)
- groendak (intensief)
- groendak (sedum, extensief)

glas

- +1 veiligheidsglas conform NEN2608 (doorval)
- +2 veiligheidsglas conform NEN3569 (letselschade)
- +3 veiligheidsglas balwerend
- zw zonwering (screens, valarmschermen)

- maatregelen natuurinclusief bouwen / rapport Ecologie



metselwerk sokkel
Göteborg glatt, strengpers
modulformat LDF (290x90x52)
blokverband, 50% voetkant naar voren

kozijnen sokkel
aluminium geanodiseerd, brons
blinde panelen in kleur kozijn

vliesgevel entree
aluminium vliesgevel
zilver geanodiseerd

logo
MARNIX: Götenborg glatt, strengpers
diagonaal uitstekende koppenmaten
College: aluminium letters,
zwart gepoedercoat

gevelafwerking opbouw:
Fraké, rabat
naturel, voorvergrijsd
brandwerend behandeld (brandklasse B)

regels en stijlen
Fraké, rabat
naturel, voorvergrijsd
brandwerend behandeld (brandklasse B)

kozijnen opbouw
aluminium geanodiseerd, zilver
negge in hout afgewerkt

vertikaal regelwerk voor installaties
Fraké, rabat
naturel, voorvergrijsd
brandwerend behandeld
(brandklasse B)

aula junior
aluminium vliesgevel,
geanodiseerd, brons

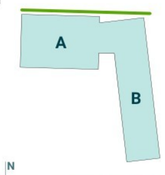

N

Peil= ±0,0=b.k. vloer beg. grond = 18.490+NAP

Tekeningnummer: OV-0.300
Wijzigingsdatum:
Datum: 17-04-2026
Marnix College

Noordgevel

Projectnummer: 3610
Schaal: 1:100
Formaat: A0
Kenmerk: 3610 Marnixcollege _ Gebouwmodel_DC
Referentie: GdJ, JV, IvL, FS, GN
Opdrachtgever: Marnix College, Ede

SVP
Postbus 465, 3800 AL Amersfoort
033 470 11 88, www.svp-svp.nl

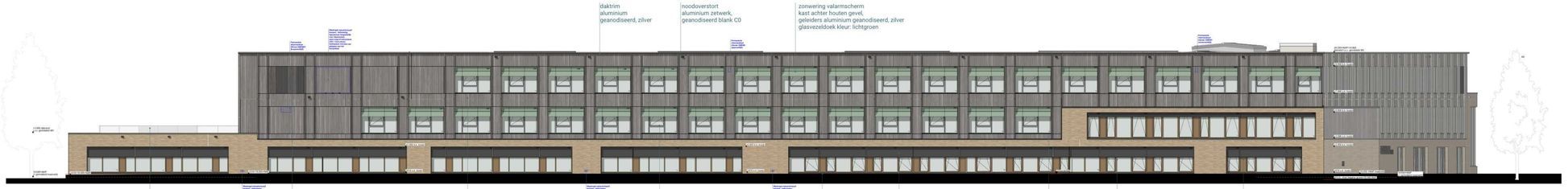

RENVOOI

materialen

- metselwerk
- kalkzandsteen
- zachte isolatie
- zachte isolatie hoogwaardig
- harde isolatie
- harde isolatie hoogwaardig
- cellenbeton
- cellenbeton (GI-blok)
- wandtegels
- in het werk gestort gewapend beton
- prefab beton
- vlaartegels keramisch
- terrastegels beton
- gebrocholde (watertwerging)
- grindslag (intensief)
- grindslag (sedum, extensief)

ZON

- ** veiligheidsglas conform NEN2608 (dezorat)
- ** veiligheidsglas conform NEN2608 (wiebertvrode)
- ** veiligheidsglas balwerend
- ZW zonwering (screens, vuldoeschermen)

- maatregelen natuurinclusief
- bouwen / rapport Ecologie

RENVOOI

materialen

- metselwerk
- prefab beton
- zachte isolatie
- harde isolatie
- houten gevelbekleding
- staaldraad vlaar
- lichte scheidingswand

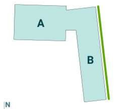

N

Peil= ±0,0=b.k. vloer beg. grond = 18.490+NAP

Tekeningnummer: OV-0.301
Wijzigingsdatum:
Datum: 17-04-2026

Marnix College

Oostgevel

Projectnummer: 3610
Schaal: 1:100
Formaat: A0
Kenmerk: 3610 Marnixcollege _ Gebouwmodel_DO
Referentie: GdJ, JV, IvL, FS, GN
Opdrachtgever: Marnix College, Ede

SVP
Postbus 485, 3800 AL Amersfoort
033 470 11 88, www.svp-nu.nl

daktrim
aluminium
geanodiseerd, zilver

noodoverstort
aluminium zetwerk,
geanodiseerd blank C0

zonwering valarmscherm
kast achter houten gevel,
geleiders aluminium geanodiseerd, zilver
glasvezeldoek kleur: lichtgroen



vliesgevel entree
aluminium vliesgevel
zilver geanodiseerd

metselwerk sokkel
Göteborg glatt, strengpers
modulformat LDF (290x90x52)
blokverband, 50% voetkant naar vorenn

gevelafwerking opbouw:
Fraké, rabat
naturel, voorvergrijsd
brandwerend behandeld
(brandklasse B)

vliesgevel aula aluminium
geanodiseerd, brons

zonwering screen
kast inbouw
geleiders aluminium geanodiseerd, in kleur kozijn
glasvezeldoek kleur: antraciet

regels en stijlen
Fraké, rabat
naturel, voorvergrijsd
brandwerend behandeld (brandklasse B)

kozijnen opbouw
aluminium geanodiseerd,
zilver, negge in hout
afgewerkt

pergola
Fraké, naturel, voorvergrijsd
invulling van RVS staalkabelnetvulling

RENVOOI

materialen

- metselwerk
- kalkzandsteen
- zachte isolatie
- zachte isolatie hoogwaardig
- harde isolatie
- harde isolatie hoogwaardig
- cellenbeton
- cellenbeton G5/800)
- wandtegels
- in het werk gestort gewapend beton
- prefab beton
- vloertegels keramisch
- terrastegels beton
- gebruiksdak (waterberging)
- groendak (intensief)
- groendak (sedum, extensief)

glas

- *1 veiligheidsglas conform NEN2608 (doorval)
- *2 veiligheidsglas conform NEN3569 (letselschade)
- *3 veiligheidsglas balwerend
- ZW zonwering (screens, valarmschermen)

Permanente vleermiskast — maatregelen natuurinclusief bouwen / rapport Ecologie

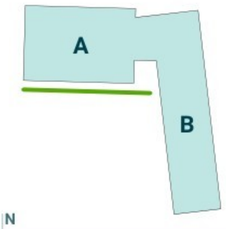

Peil= ±0,0=b.k. vloer beg. grond = 18.490+NAP

Tekeningnummer: OV-0.302
Wijzigingsdatum:
Datum: 17-04-2026

Marnix College

Zuidgevel

Projectnummer: 3610
Schaal: 1:100
Formaat: A1
Kenmerk: 3610 Marnixcollege _ Gebouwmodel_
Referentie: GdJ, JV, IvL, FS, GN
Opdrachtgever: Marnix College, Ede

SVP
Postbus 465, 3800 AL Amersfoort
033 470 11 88, www.svp-svp.nl

daktrim
aluminium
geanodiseerd, zilver

zonwering valarmscherm
kast achter houten gevel,
geleiders aluminium geanodiseerd, zilver
glasvezeldoek kleur: lichtgroen

noodoverstort
aluminium zetwerk,
geanodiseerd blank C0



aula junior
aluminium vliesgevel,
geanodiseerd, brons

metselwerk sokkel
Göteborg glatt, strengpers
modulformat LDF (290x90x52)
blokverband, 50% voetkant naar voren

zonwering screen
kast inbouw
geleiders aluminium geanodiseerd, in kleur kozijn
glasvezeldoek kleur: antraciet

afwerking techniek incl. deuren Storax
ST.033.01, brons in aansluiting op deuren

RENVOOI

materialen

- metselwerk
- kalkzandsteen
- zachte isolatie
- zachte isolatie hoogwaardig
- harde isolatie
- harde isolatie hoogwaardig
- cellenbeton
- cellenbeton G5/800)
- wandtegels
- in het werk gestort gewapend beton
- prefab beton
- vloertegels keramisch
- terrastegels beton
- gebruiksdak (waterberging)
- groendak (intensief)
- groendak (sedum, extensief)

glas

- *1 veiligheidsglas conform NEN2608 (doorval)
- *2 veiligheidsglas conform NEN3569 (letselschade)
- *3 veiligheidsglas balwerend
- ZW zonwering (screens, valarmschermen)
- Permanente vleermuiskast maatregelen natuurinclusief bouwen / rapport Ecologie

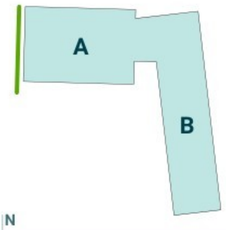

Peil= ±0,0=b.k. vloer beg. grond = 18.490+NAP

Tekeningnummer: OV-0.303
Wijzigingsdatum:
Datum: 17-04-2026

Marnix College

Westgevel

Projectnummer: 3610
Schaal: 1:100
Formaat: A1
Kenmerk: 3610 Marnixcollege _ Gebouwmodel_
Referentie: GdJ, JV, IvL, FS, GN
Opdrachtgever: Marnix College, Ede

SVP
Postbus 465, 3800 AL Amersfoort
033 470 11 88, www.svp-svp.nl

RENVOOI

materialen

- metselwerk
- kalkzandsteen
- zachte isolatie
- zachte isolatie hoogwaardig
- harde isolatie
- harde isolatie hoogwaardig
- cellenbeton
- cellenbeton G5/800)
- wandtegels
- in het werk gestort gewapend beton
- prefab beton
- vloertegels keramisch
- terrastegels beton
- gebruiksdak (wasterberging)
- groendak (intensief)
- groendak (sedum, extensief)

glas

- *1 veiligheidsglas conform NEN2608 (doorval)
- *2 veiligheidsglas conform NEN3569 (letselschade)
- *3 veiligheidsglas ballwerend
- ZW zonwering (screens, valarmschermen)

Permanente diervriendelijke maatregelen — maatregelen natuurinclusief bouwen / rapport Ecologie

daktrim
aluminium
geanodiseerd, zilver

zonwering valarmscherm
kast achter houten gevel,
geleiders aluminium geanodiseerd, zilver
glasvezeldoek kleur: lichtgroen

noodoverstort
aluminium zetwerk,
geanodiseerd blank C0



zonwering screen
kast inbouw
geleiders aluminium geanodiseerd, in kleur kozijn
glasvezeldoek kleur: antraciet

gevelafwerking opbouw:
Fraké, rabat
naturel, voorvergrijsd
brandwerend behandeld (brandklasse B)

regels en stijlen
Fraké, rabat
naturel, voorvergrijsd
brandwerend behandeld (brandklasse B)

metselwerk sokkel
Göteborg glatt, strengpers
modulformat LDF (290x90x52)
blokverband, 50% voetkant naar voren

metselwerk sokkel
Göteborg glatt, strengpers
modulformat LDF (290x90x52)
blokverband, 50% voetkant naar voren

kozijnen opbouw aluminium
geanodiseerd, zilver, negge in hout afgewerkt

kolom
prefab zichtbeton, lichtgrijs

zitje
kunststeen zitelement
lichtgrijs

verhuisraam
aluminium geanodiseerd, brons

balustrade vluchtweg
kaders stalen strippen met staalkabelnetvulling
zilvergrijs

afwerking techniek incl. deuren Storax ST.033.01,
brons in aansluiting op deuren

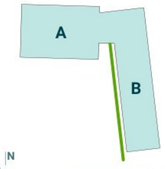

Peil= ±0,0=b.k. vloer beg. grond = 18.490+NAP

Tekeningnummer: OV-0.304
Wijzigingsdatum:
Datum: 17-04-2026

Marnix College

Zuidwestgevel

Projectnummer: 3610
Schaal: 1:100
Formaat: A0
Kenmerk: 3610 Marnixcollege _ Gebouwmodel_D(
Referentie: GdJ, JV, IvL, FS, GN
Opdrachtgever: Marnix College, Ede

SVP
Postbus 465, 3800 AL Amersfoort
033 470 11 88, www.svp-svp.nl

zonwering valarmscherm
kast achter houten gevel,
geleiders aluminium geanodiseerd, zilver
glasvezeldoek kleur: lichtgroen

daktrim
aluminium
geanodiseerd, zilver

balustrade vluchtweg
kaders stalen strippen met staalkabelnetvulling
zilvergrijs (balustrade ligt terug, afstand tot
dakrand >2m)



RENVOOI

materialen

- metselwerk
- kalkzandsteen
- zachte isolatie
- zachte isolatie hoogwaardig
- harde isolatie
- harde isolatie hoogwaardig
- cellenbeton
- cellenbeton G5/800)
- wandtegels
- in het werk gestort gewapend beton
- prefab beton
- vloertegels keramisch
- terrastegels beton
- gebruiksdak (waterberging)
- groendak (intensief)
- groendak (sedum, extensief)

glas

- *1 veiligheidsglas conform NEN2608 (doorval)
- *2 veiligheidsglas conform NEN3569 (letselschade)
- *3 veiligheidsglas balwerend
- ZW zonwering (screens, valarmschermen)
- Permanente vleermuiskast maatregelen natuurinclusief bouwen / rapport Ecologie

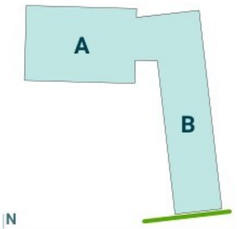

Peil= ±0,0=b.k. vloer beg. grond = 18.490+NAP

Tekeningnummer: OV-0.305
Wijzigingsdatum:
Datum: 17-04-2026

Marnix College

Zuidgevel (sport)

Projectnummer: 3610
Schaal: 1:100
Formaat: A1
Kenmerk: 3610 Marnixcollege _ Gebouwmodel_
Referentie: GdJ, JV, IvL, FS, GN
Opdrachtgever: Marnix College, Ede

SVP
Postbus 465, 3800 AL Amersfoort
033 470 11 88, www.svp-svp.nl



Oostgevel Aula



Noordgevel Studiecentrum

RENVOOI

materialen

- metselwerk
- kalkzandsteen
- zachte isolatie
- zachte isolatie hoogwaardig
- harde isolatie
- harde isolatie hoogwaardig
- cellenbeton
- cellenbeton G5/800)
- wandtegels
- in het werk gestort gewapend beton
- prefab beton
- vloertegels keramisch
- terrastegels beton
- gebruiksdak (waterberging)
- groendak (intensief)
- groendak (sedum, extensief)

glas

- *1 veiligheidsglas conform NEN2608 (doorval)
- *2 veiligheidsglas conform NEN3569 (letselschade)
- *3 veiligheidsglas balwerend

ZW zonwering (screens, valarmschermen)

Permanente vleermuiskast — maatregelen natuurinclusief bouwen / rapport Ecologie

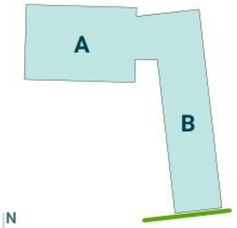

Peil= ±0,0=b.k. vloer beg. grond = 18.490+NAP

Tekeningnummer: OV-0.306
Wijzigingsdatum:
Datum: 17-04-2026

Marnix College

Oostgevel Aula - Noordgevel Studiec

Projectnummer: 3610
Schaal:
Formaat: A1
Kenmerk: 3610 Marnixcollege _ Gebouwmodel_
Referentie: GdJ, JV, IvL, FS, GN
Opdrachtgever: Marnix College, Ede

SVP
Postbus 465, 3800 AL Amersfoort
033 470 11 88, www.svp-svp.nl