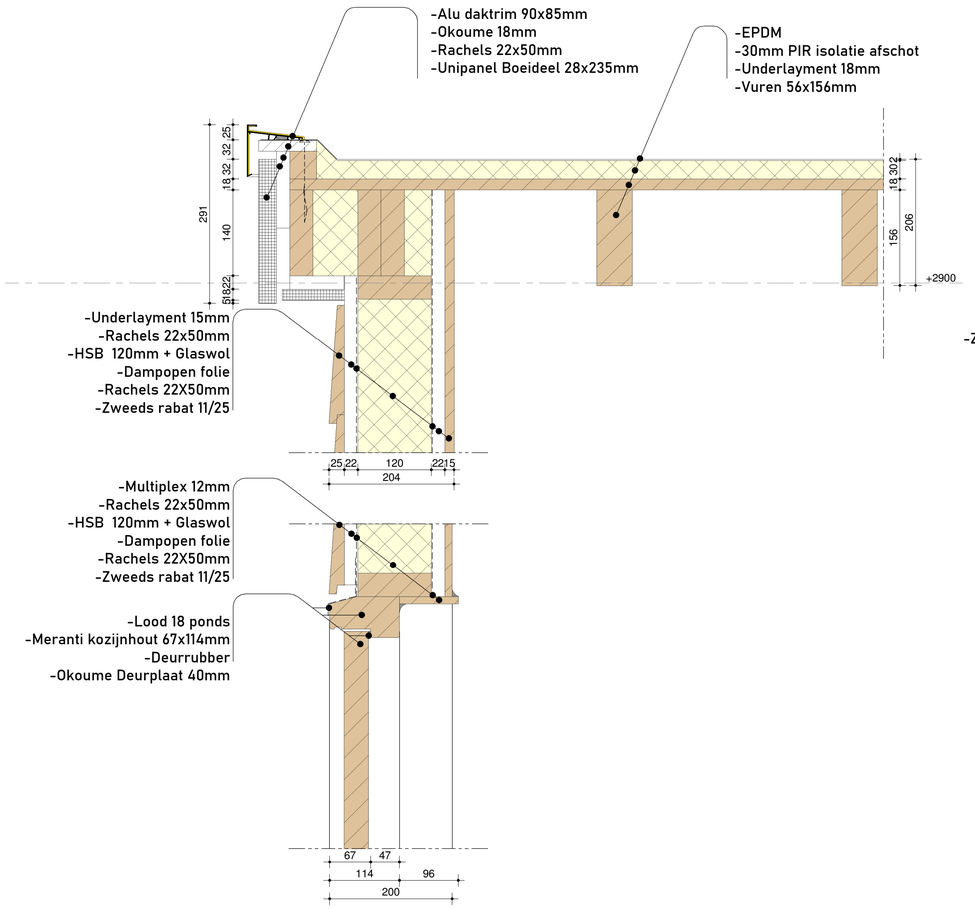

D2 - Principedetail 1 & Principedetail 2

1 : 5

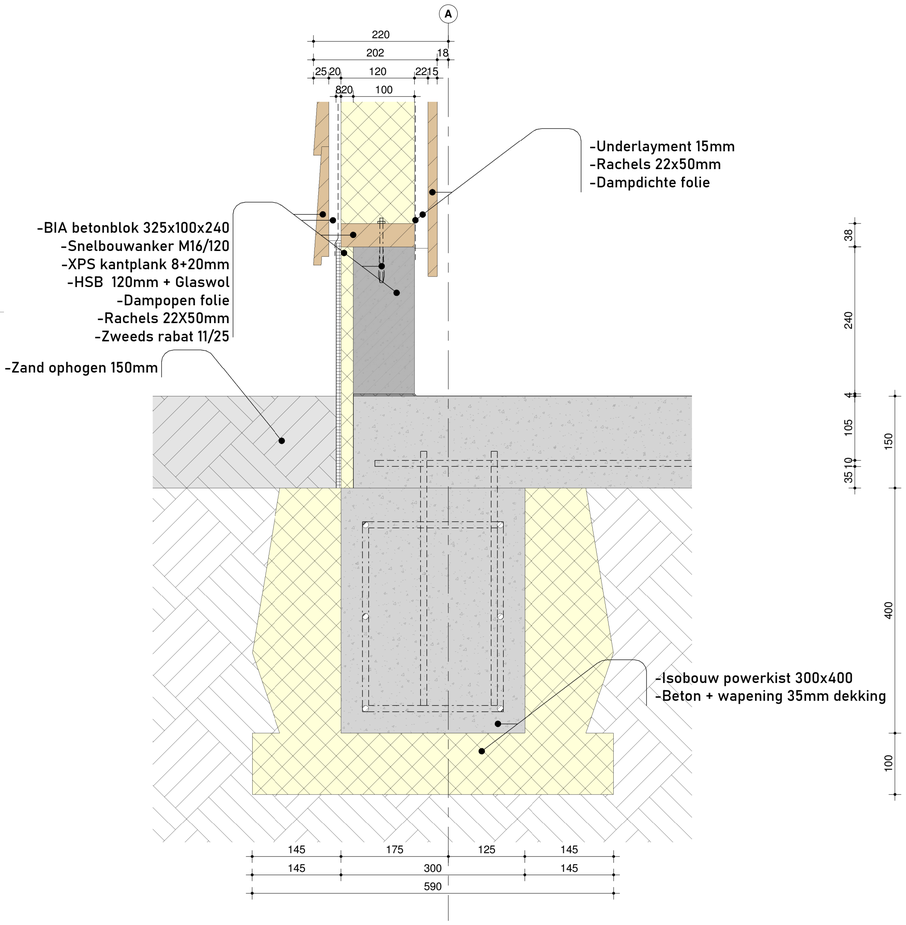

D1 - Principedetail 3

1 : 5

Gemeente Texel .txl

Behoort bij besluit van
Burgemeester en Wethouders van Texel,
zaaknummer: 3816766
kenmerk document: Bijlage 4/5
namens de burgemeester en wethouders van Texel,

de heer R.J. Nieuwenhuijzen
wnd. teamleider Vergunningen, Toezicht & Handhaving

1. Fundering en vochtwering
- *Fundering uitgevoerd in beton.*
- *Betonfundering voorzien van ISObouw bekisting.*
- *Op de betonfundering wordt de gevelconstructie geplaatst op 1 laag BIA-betonblokken als vochtwerende onderbreking.*
- *Afmetingen BIA-betonblok: 100 x 240 x 325 mm (h x b x l).*
- *De BIA-betonblokken worden rondom onder de gevel geplaatst en dienen als scheiding tussen de betonfundering en de houten gevelconstructie.*
- *Aan de buitenzijde blijft aan de onderzijde van de gevel een XPS-kantplank zichtbaar.*

2. Gevelconstructie
- *Gevel opgebouwd uit een geïsoleerde houten regelwerkconstructie.*
- *Buitenafwerking uitgevoerd met Zweeds rabat gevelbekleding.*
- *Zweeds rabat wordt zwart dekkend geschilderd.*
- *Gevelbekleding wordt bevestigd met geschikte corrosiebestendige bevestigingsmiddelen.*
- *Onderzijde gevel voorzien van een zichtbare XPS-kantplank.*

3. Kozijnen en deuren
- *Buitenkozijnen uitgevoerd in hardhout..*
- *Kozijnen en deuren worden dekkend afgewerkt/geschilderd.*
- *Aansluitingen rondom kozijnen en deuren worden waterdicht afgewerkt.*

4. Dakconstructie
- *Dakconstructie uitgevoerd volgens de constructieve uitgangspunten.*
- *Dak voorzien van EPDM dakbedekking.*
- *EPDM dakbedekking volledig verlijmd en waterdicht aangebracht.*
- *Dakranden voorzien van een aluminium daktrim (Alutrim).*

5. Dakrand
- *Dakrand/boeiboord uitgevoerd in Red Cedar.*
- *Red Cedar wordt toegepast als zichtwerk rondom de dakrand.*
- *Red Cedar wordt geschikt behandeld voor buitentoepassing.*

6. Uitvoering
Alle materialen worden verwerkt volgens de voorschriften van de fabrikant en de geldende uitvoeringsrichtlijnen. Bij de aansluiting van de houten gevel op de BIA-betonblokken wordt extra aandacht besteed aan vochtwering en een duurzame detaillering.

Isolatie waarde Nieuwbouw
Vloeren Rc 3.7 m2 K/W
Gevels Rc 4.7 m2 K/W
Daken Rc 6.3 m2 K/W

Isolatie waarde Renovatie
Vloeren Rc 2.6 m2 K/W
Gevels Rc 1.4 m2 K/W
Daken Rc 2.1 m2 K/W

Riolering: NEN 3215
Gasinstallatie: NEN 1078
Elektrische installaties: NEN 1010
Installatie: NEN 3678
NEN 3679
NEN 5077
Ventilatie NEN 1087
Beglazing NEN 3569
Brandwering NEN 6068-NEN 6069

Ingenieurs bureau bakker is niet aansprakelijk voor eventuele tekortkomingen.

Maatvoering dient te worden gecontroleerd in het werk. Aan de tekeningen kunnen geen rechten worden verleend.

Deze tekening dient enkel voor de vergunningsaanvraag.

Project	Achtertune 24
Opdrachtgever	
Onderwerp	Aanbouw
Fase	VO
Schaal	Zie tekening
Datum	7/02/2026
Getekend	SB

INGENIEURSBUREAUBAKKER@GMAIL.COM
06-23 75 06 49
KOTTERSTRAAT 9 OOSTEREND