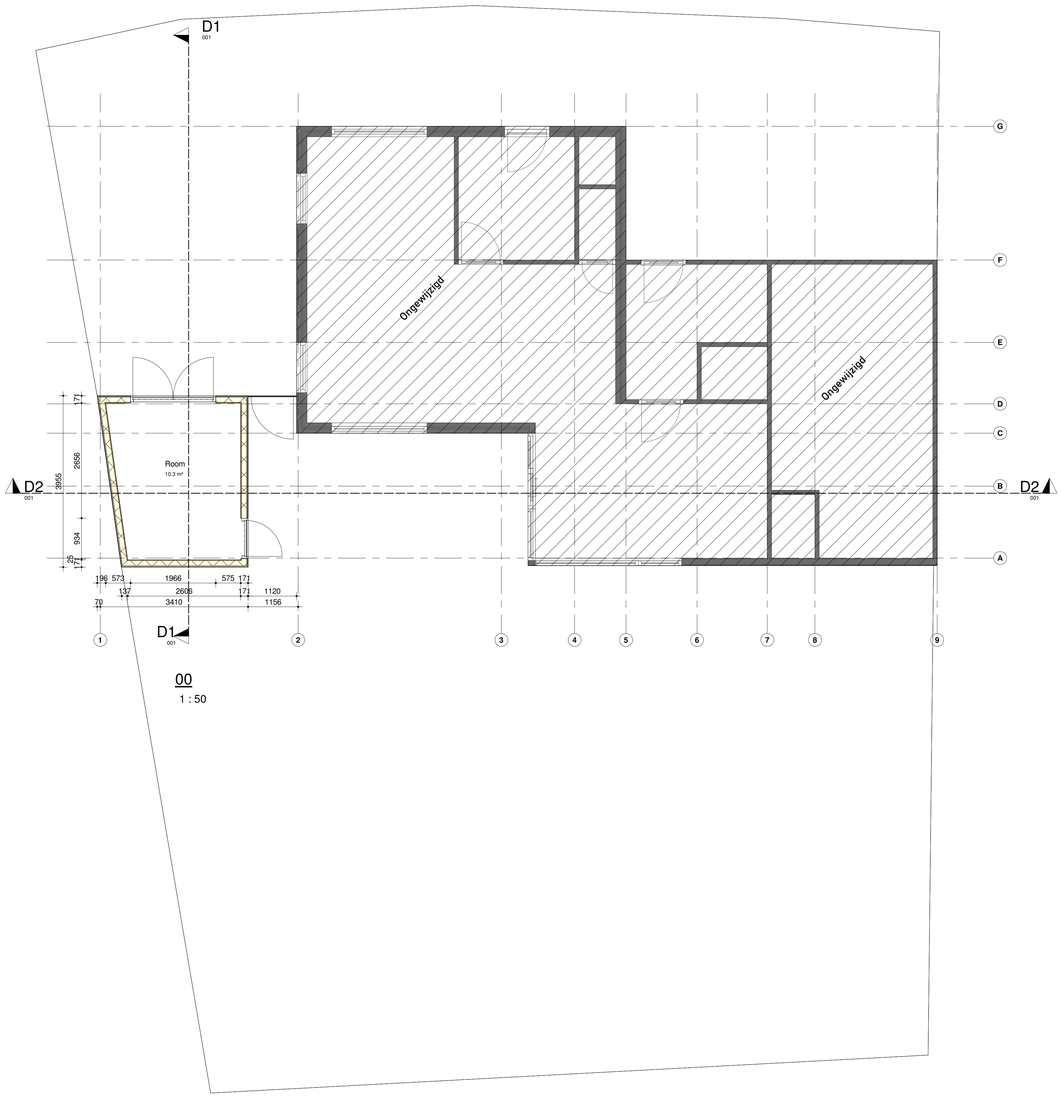


00
1 : 50

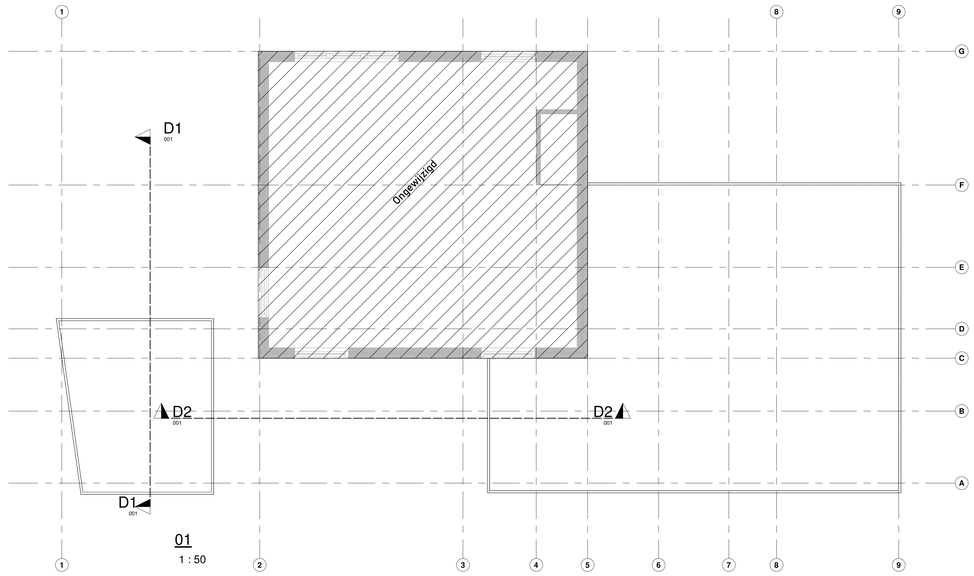


01
1 : 50

Gemeente Texel .txl

Behoort bij besluit van
Burgemeester en Wethouders van Texel,
zaaknummer: 3816766
kenmerk document: Bijlage 3/5
namens de burgemeester en wethouders van Texel,

de heer R.J. Nieuwenhuijzen
wnd. teamleider Vergunningen, Toezicht & Handhaving

*Isolatie waarde Nieuwbouw*
*Vloeren Rc 3.7 m2 K/W*
*Gevels Rc 4.7 m2 K/W*
*Daken Rc 6.3 m2 K/W*

*Isolatie waarde Renovatie*
*Vloeren Rc 2.6 m2 K/W*
*Gevels Rc 1.4 m2 K/W*
*Daken Rc 2.1 m2 K/W*

*Riolering: NEN 3215*
*Gasinstallatie: NEN 1078*
*Elektrische installaties: NEN 1010*
*Installatie: NEN 3678*
*NEN 3679*
*NEN 5077*
*Ventilatie NEN 1087*
*Beglazing NEN 2569*
*Brandwering NEN 6068+NEN 6069*

*Ingenieurs bureau bakker is niet aansprakelijk voor eventuele tekortkomingen.*

*Maatvoering dient te worden gecontroleerd in het werk. Aan de tekeningen kunnen geen rechten worden verleend.*

*Deze tekening dient enkel voor de vergunningsaanvraag.*

| | |
|---|---|
| Project | Achtertune 24 |
| Opdrachtgever | |
| Onderwerp | Aanbouw |
| Fase | VO |
| Schaal | Zie tekening |
| Datum | 7/02/2026 |
| Getekend | SB |

INGENIEURSBUREAUBAKKER@GMAIL.COM
06-23 75 06 49
KOTTERSTRAAT 9 OOSTEREND