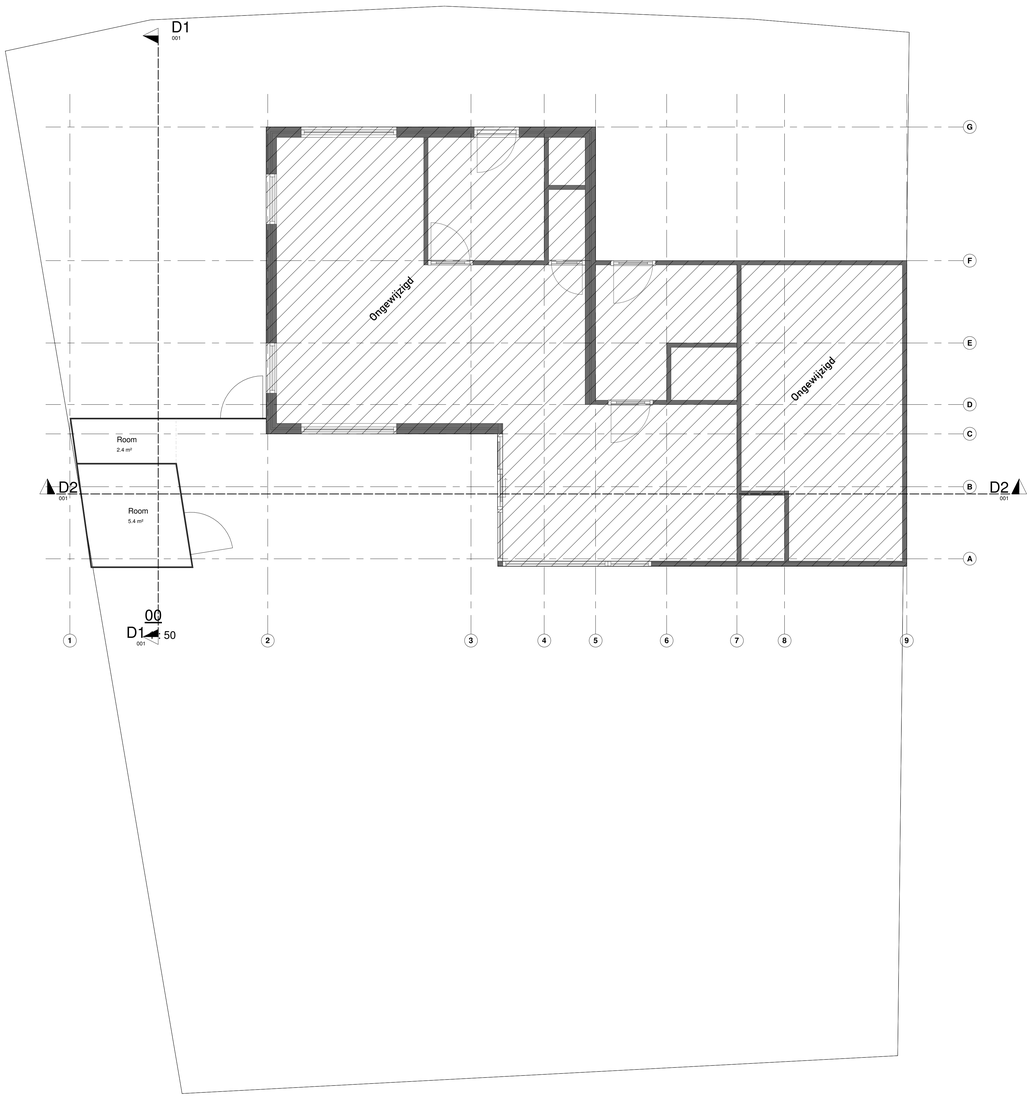

00
D1 001 1 : 50

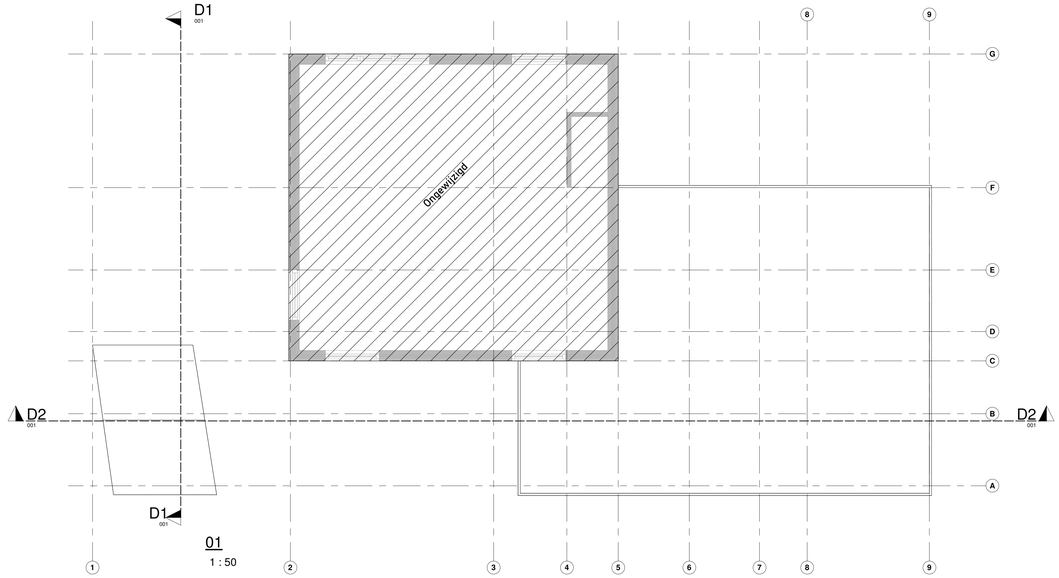

01
1 : 50

Gemeente Texel .txl

Behoort bij besluit van
Burgemeester en Wethouders van Texel,
zaaknummer: 3816766
kenmerk document: Bijlage 1/5
namens de burgemeester en wethouders van Texel,

de heer R.J. Nieuwenhuijzen
wnd. teamleider Vergunningen, Toezicht & Handhaving

Geluidsbelasting
Gelet op de geringe impact van de erker is geen afzonderlijke berekening toegevoegd; aangenomen wordt dat de geluidsbelasting onder de geldende voorkeursgrenswaarde blijft.

Bij de realisatie van dit project moet er voldaan worden aan de geluidsbelasting.

Isolatie waarde Nieuwbouw
Vloeren Rc 3.7 m2 K/W
Gevels Rc 4.7 m2 K/W
Daken Rc 6.3 m2 K/W

Isolatie waarde Renovatie
Vloeren Rc 2.6 m2 K/W
Gevels Rc 1.4 m2 K/W
Daken Rc 2.1 m2 K/W

Riolering:	*NEN 3215*
Gasinstallatie:	*NEN 1078*
Elektrische installaties:	*NEN 1010*
Installatie:	*NEN 3678*
	NEN 3679
	NEN 5077
Ventilatie	*NEN 1087*
Beglazing	*NEN 2569*
Brandwering	*NEN 6068+NEN 6069*

Ingenieurs bureau bakker is niet aansprakelijk voor eventuele tekortkomingen.

Maatvoering dient te worden gecontroleerd in het werk. Aan de tekeningen kunnen geen rechten worden verleend.

Deze tekening dient enkel voor de vergunningsaanvraag.

Project	Achterture 24
Opdrachtgever	
Onderwerp	Aanbouw
Fase	VO
Schaal	Zie tekening
Datum	7/02/2026
Getekend	SB

INGENIEURSBUREAUBAKKER@GMAIL.COM
06-23 75 06 49
KOTTERSTRAAT 9 OOSTEREND