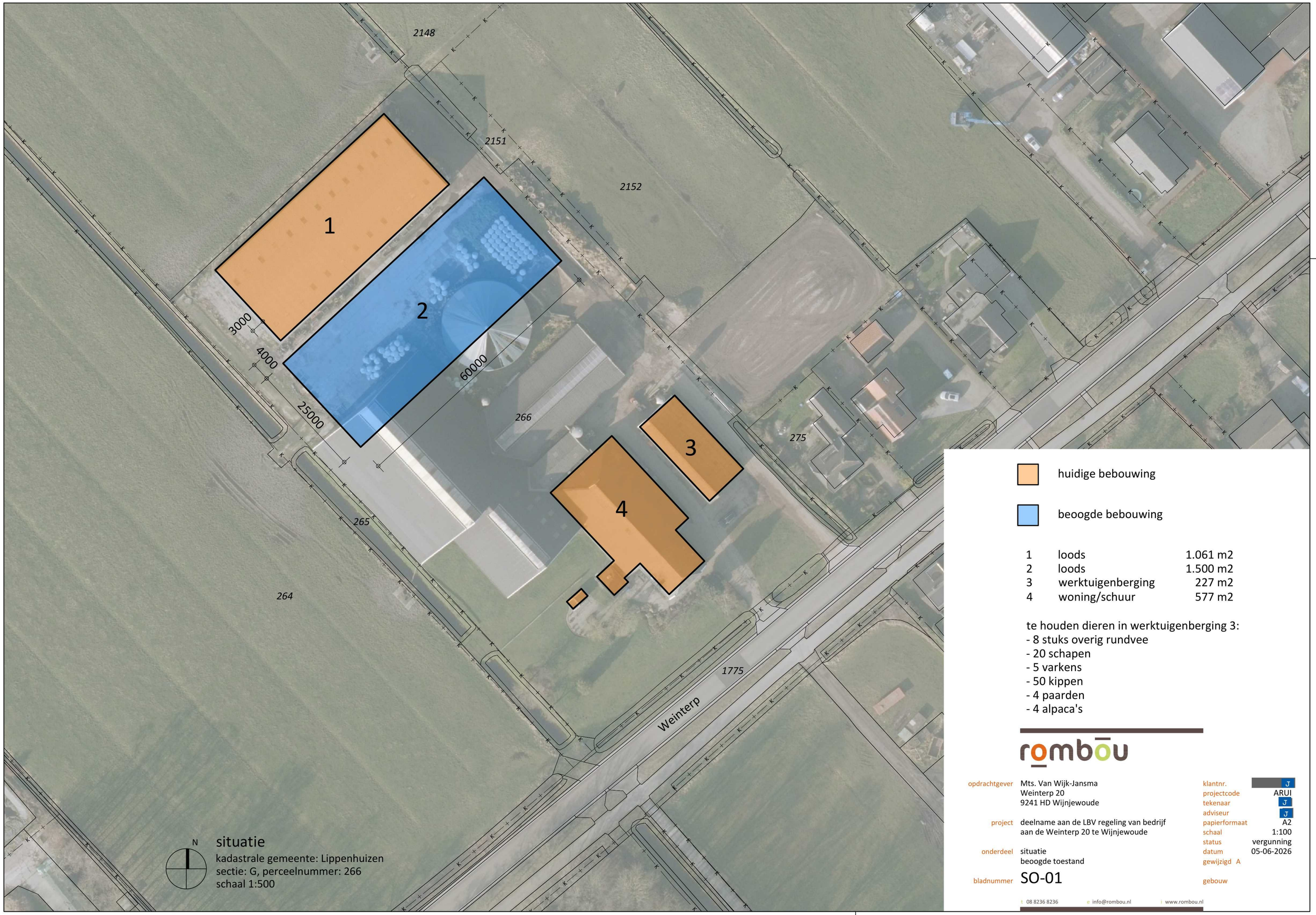

situatie
kadastrale gemeente: Lippenhuizen
sectie: G, perceelnummer: 266
schaal 1:500

huidige bebouwing

beoogde bebouwing

1	loods	1.061 m2
2	loods	1.500 m2
3	werktuigenberging	227 m2
4	woning/schuur	577 m2

te houden dieren in werktuigenberging 3:
- 8 stuks overig rundvee
- 20 schapen
- 5 varkens
- 50 kippen
- 4 paarden
- 4 alpaca's

rombou

opdrachtgever Mts. Van Wijk-Jansma
Weinterp 20
9241 HD Wijnjewoude

project deelname aan de LBV regeling van bedrijf aan de Weinterp 20 te Wijnjewoude

onderdeel situatie
beoogde toestand

bladnummer SO-01

klantnr. J
projectcode ARUI
tekenaar J
adviseur J
papierformaat A2
schaal 1:100
status vergunning
datum 05-06-2026
gewijzigd A

gebouw

t 08 8236 8236 e info@rombou.nl i www.rombou.nl

Toelichting grondslagen

In dit document kunt u secties vinden die onleesbaar zijn gemaakt. Deze informatie is achterwege gelaten op basis van de Wet open overheid (Woo). De letter die hierbij is vermeld correspondeert met de bijbehorende grondslag in onderstaand overzicht.

J Art. 5.1 lid 2 sub e

Het belang van de openbaarmaking van deze informatie weegt niet op tegen het belang van de eerbiediging van de persoonlijke levenssfeer van betrokkenen