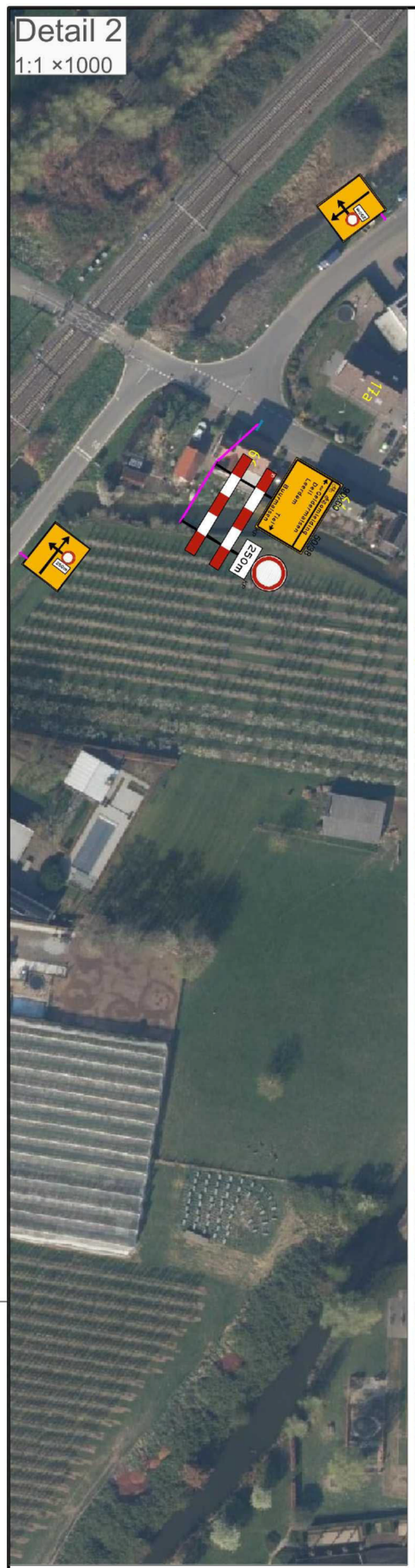

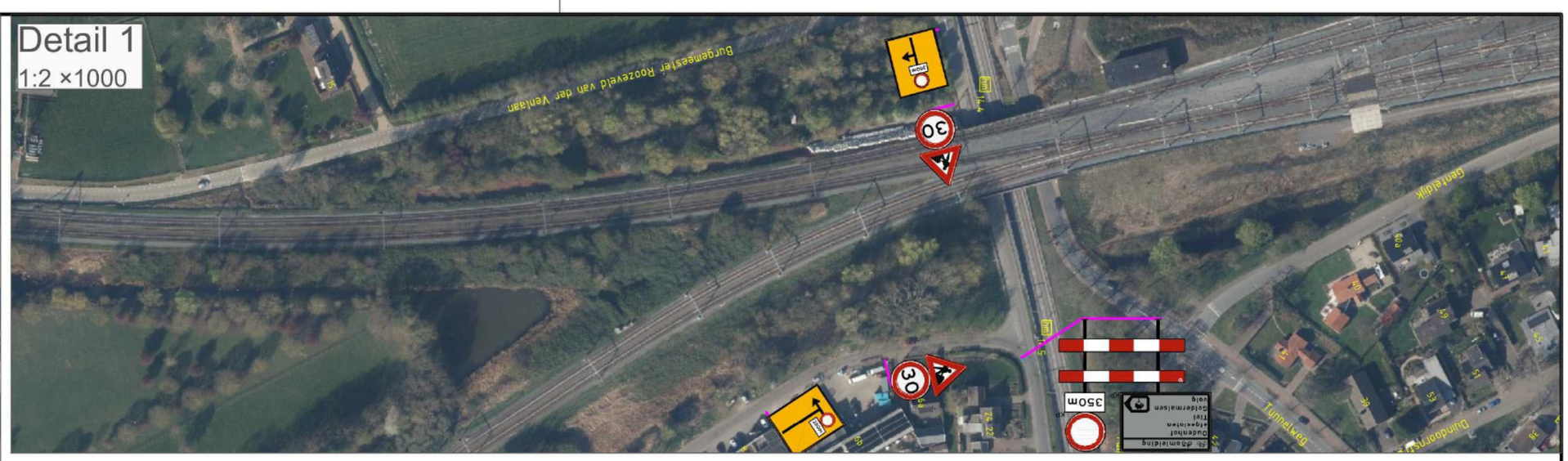

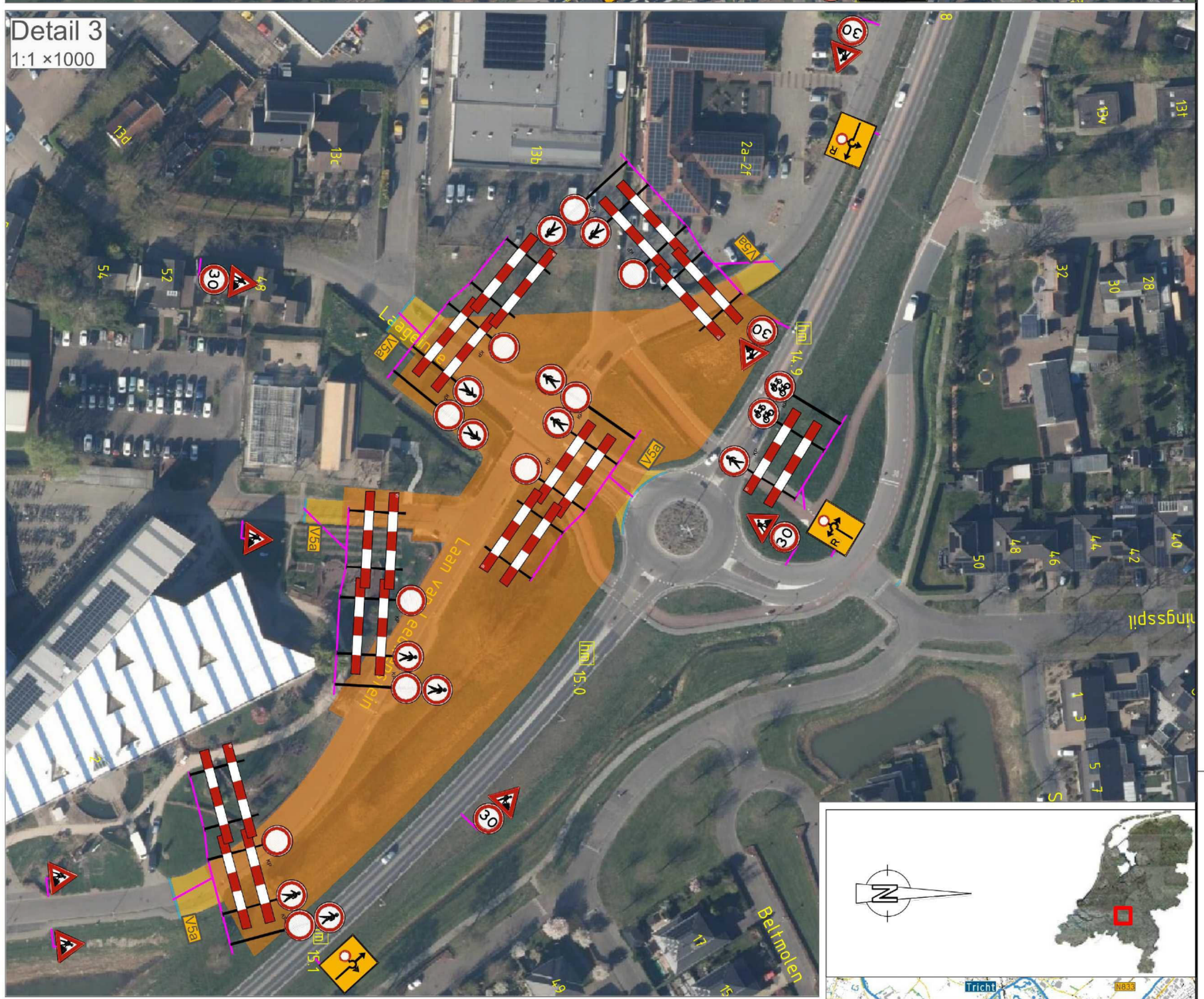

Legenda:

- Werkruimte — Ruimte ten behoeve van werkzaamheden (incl. opslag materiaal en/of materieel)
- Langsafzetting — Ruimte ten behoeve van te plaatsen verkeersscheiding
- Veiligheidsruimte en vrijeruimte — Ruimte ten behoeve van het waarborgen veiligheid wegwerkers en verkeersdeelnemers
- Verkeersruimte — Ruimte ten behoeve van verkeersdeelnemers om zich te verplaatsen (incl. obstakelvrees)
- Afsluiting
- Omleiding
- V / B — Vooraankondiging plaatsen m.b.v. botsabsorber
- P — Vooraankondiging Parkeren verboden *data zie materiaallijst*

Checklist

	ja	nee
Signalering	☐	☒
Verlichting	☒	☐
Afz. BOTS	☒	☐

Opmerkingen:

-

Versie	Auteur	Omschrijving wijziging	Datum	Controle
00	[redacted]	Eerste opzet verkeersplan	21-11-2025	[redacted]
01	[redacted]	Opm. verwerkt nav overleg vDoorn	02-12-2025	[redacted]

Van Doorn

Opdrachtgever
Van Doorn Buitenruimte

Tekeningnummer
25VT004-0007-15

Projectomschrijving
Reconstructie Laan van Leeuwenstein

Onderdeel
Laan van Leeuwenstein _ Fase 5

Schaal	: 1:1/2 ×1000	Blad 1 van 3	
Contactpersoon	[redacted]	Datum uitgifte	: 02-12-'25
Projectnummer	: 25VT004-0007	Formaat	: A2
Documentstatus	: Concept	Getekend	: [redacted]
Documentsoort	: Afzetting	Gecontroleerd	: -

F:\Projecten\2025\Doorn Buitenruimte, van\Engineering\25VT004 Wegenbouw\0007. Laan van Leeuwenstein, Geldermalsen\Acad

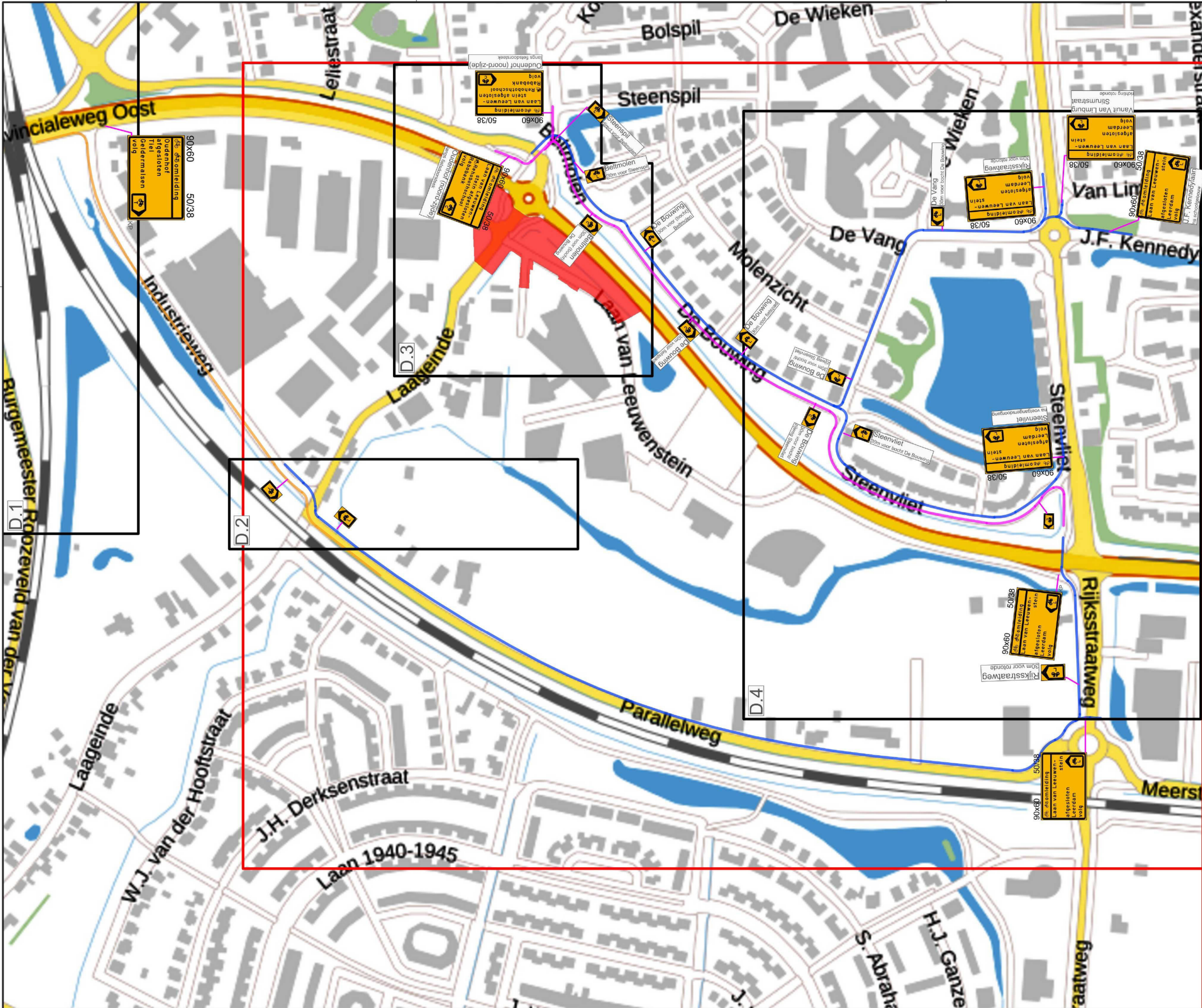

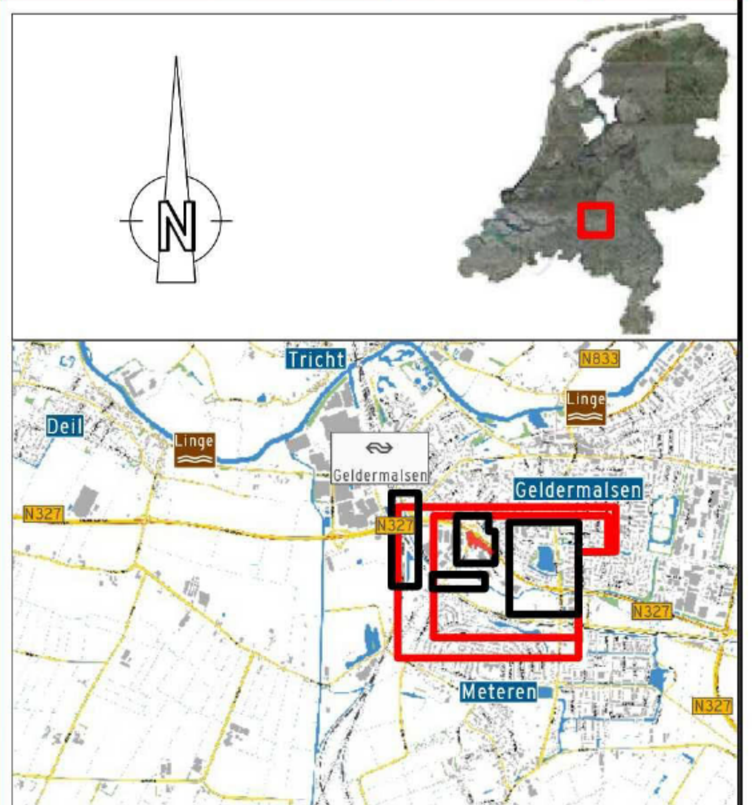

Legenda:

Werkruimte – Ruimte ten behoeve van werkzaamheden (incl. opslag materiaal en/of materieel)	Langsafzetting – Ruimte ten behoeve van te plaatsen verkeersscheiding
Veiligheidsruimte en vrijeruimte – Ruimte ten behoeve van het waarborgen veiligheid wegwerkers en verkeersdeelnemers	Verkeersruimte – Ruimte ten behoeve van verkeersdeelnemers om zich te verplaatsen (incl. obstakelvrees)
Afsluiting	Omleiding
V Vooraankondiging plaatsen m.b.v. B botsabsorber	P Vooraankondiging Parkeren verboden *data zie materiaallijst*

Checklist

	ja	nee
Signalering	☐	☒
Verlichting	☒	☐
Afz. BOTS	☒	☐

Opmerkingen:

-

Versie	Auteur	Omschrijving wijziging	Datum	Controle
00	[redacted]	rste opzet verkeersplan	21-11-2025	[redacted]
01		pm. verwerkt nav overleg vDoorn	02-12-2025	

Van Doorn

Opdrachtgever
Van Doorn Buitenruimte

Tekeningnummer
25VT004-0007-15

Projectomschrijving
Reconstructie Laan van Leeuwenstein

Onderdeel
Laan van Leeuwenstein _ Fase 5

Schaal	: 1:2.5 ×1000	Blad	2 van 3
Contactpersoon	: [redacted]	Datum uitgifte	: 02-12-'25
Projectnummer	: 25VT004-0007	Formaat	: A2
Documentstatus	: Concept	Getekend	: [redacted]
Documentsoort	: Oml. fiets	Gecontroleerd	: -

F:\Projecten\2025\Doorn Buitenruimte, van\Engineering\25VT004 Wegenbouw\0007. Laan van Leeuwenstein, Geldermalsen\Acad

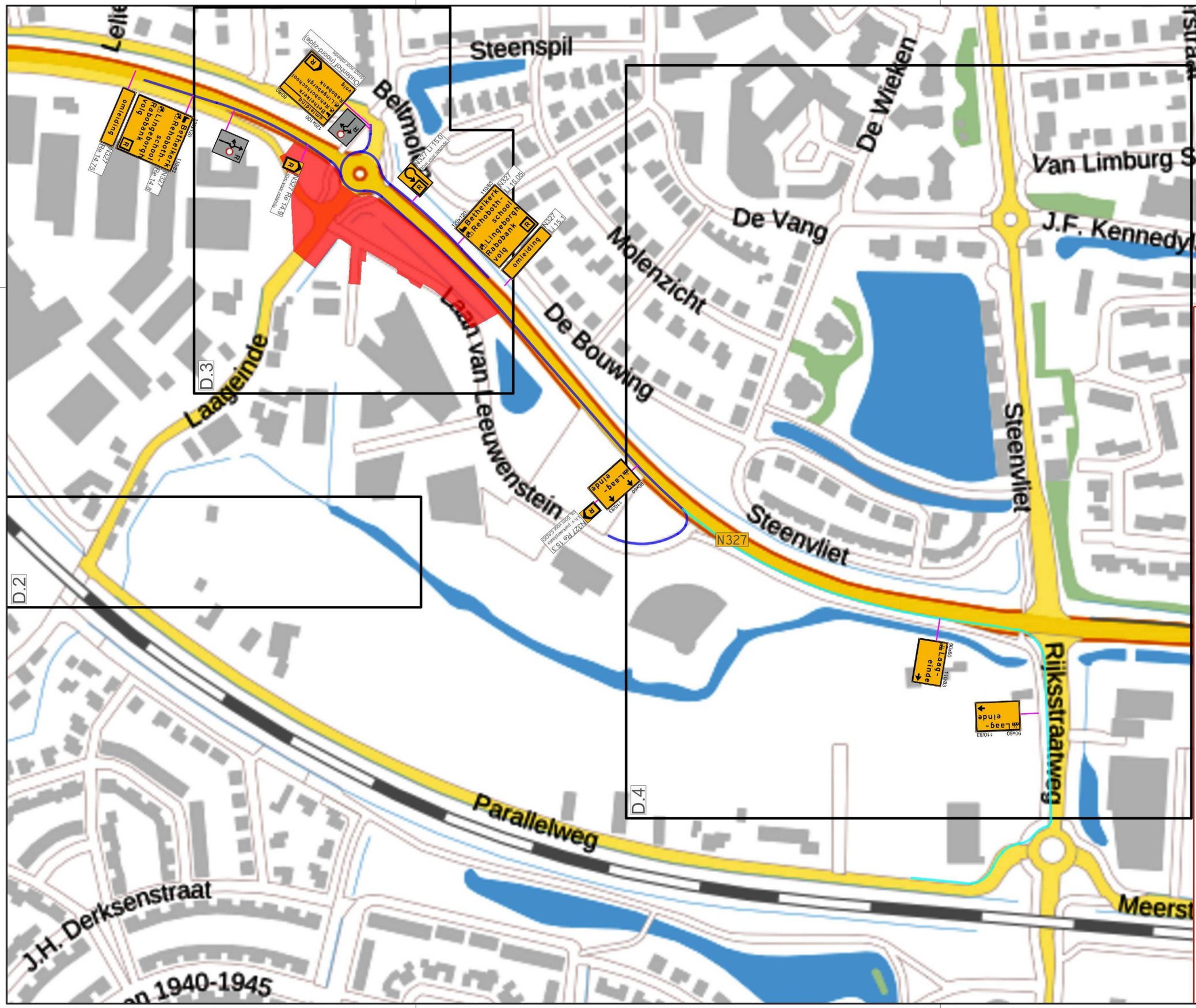

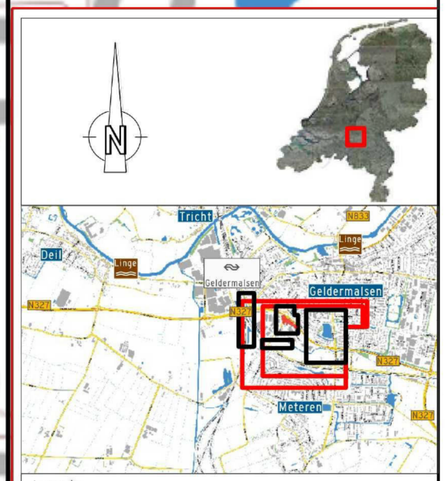

Legenda:

- Werkruimte — Ruimte ten behoeve van werkzaamheden (incl. opslag materiaal en/of materieel)
- Veiligheidsruimte en vrijeruimte — Ruimte ten behoeve van het waarborgen veiligheid wegwerkers en verkeersdeelnemers
- Afsluiting
- Langsafzetting — Ruimte ten behoeve van te plaatsen verkeersscheiding
- Verkeersruimte — Ruimte ten behoeve van verkeersdeelnemers om zich te verplaatsen (incl. obstakelvrees)
- Omleiding
- V B Vooraankondiging plaatsen m.b.v. botsabsorber
- P Vooraankondiging Parkeren verboden *data zie materiaallijst*

Checklist

	ja	nee
Signalering		X
Verlichting	X	
Afz. BOTS	X	

Opmerkingen:

-

Versie	Auteur	Omschrijving wijziging	Datum	Controle
00	[redacted]	Eerste opzet verkeersplan	21-11-2025	[redacted]
01		Opm. verwerkt nav overleg vDoorn	02-12-2025	

Opdrachtgever
Van Doorn Buitenruimte

Tekeningnummer
25VT004-0007-15

Projectomschrijving
Reconstructie Laan van Leeuwenstein

Onderdeel
Laan van Leeuwenstein _ Fase 5

Van Doorn

Schaal	: 1:2 ×1000	Blad 3 van 3	
Contactpersoon	: [redacted]	Datum uitgifte	: 02-12-'25
Projectnummer	: 25VT004-0007	Formaat	: A2
Documentstatus	: Concept	Getekend	[redacted]
Documentsoort	: Oml. auto	Gecontroleerd	: -

F:\Projecten\2025\Doorn Buitenruimte, van\Engineering\25VT004 Wegenbouw\0007. Laan van Leeuwenstein, Geldermalsen\Acad