

GEBOUW: 1	FUNCTIE: LIGBOXENSTAL
Wanden	: betonpanelen
Dak	: vezelcement golfplaten
Goothoogte	: 3200/4500 + P
Ventilatie	: natuurlijk
Mestopslag	: 1500 m³
Aantal plaatsen	: 77 melkkoeien
Aantal dieren	: 77 melkkoeien

GEBOUW: 2	FUNCTIE: VLEESVARKENS
Wanden	: metselwerk
Dak	: vezelcement golfplaten
Goothoogte	: 2300 + P
Ventilatie	: natuurlijk
Mestopslag	: 130 m³
Aantal plaatsen	: 250 vleesvarkens
Aantal dieren	: 250 vleesvarkens

GEBOUW: 3	FUNCTIE: LIGBOXENSTAL
Wanden	: metselwerk
Dak	: vezelcement golfplaten
Goothoogte	: 2700 + P
Ventilatie	: natuurlijk
Mestopslag	: 245 m³
Aantal plaatsen	: 63 melkkoeien
Aantal dieren	: 63 melkkoeien

GEBOUW: 4	FUNCTIE: LOODS/JONGVEESTAL
Wanden	: betonelementen/da.wand
Dak	: vezelcement golfplaten
Goothoogte	: 3000/4000+ P
Ventilatie	: natuurlijk
Mestopslag	: 750 m³
Aantal plaatsen	: 80 stuks jongvee
Aantal dieren	: 80 stuks jongvee

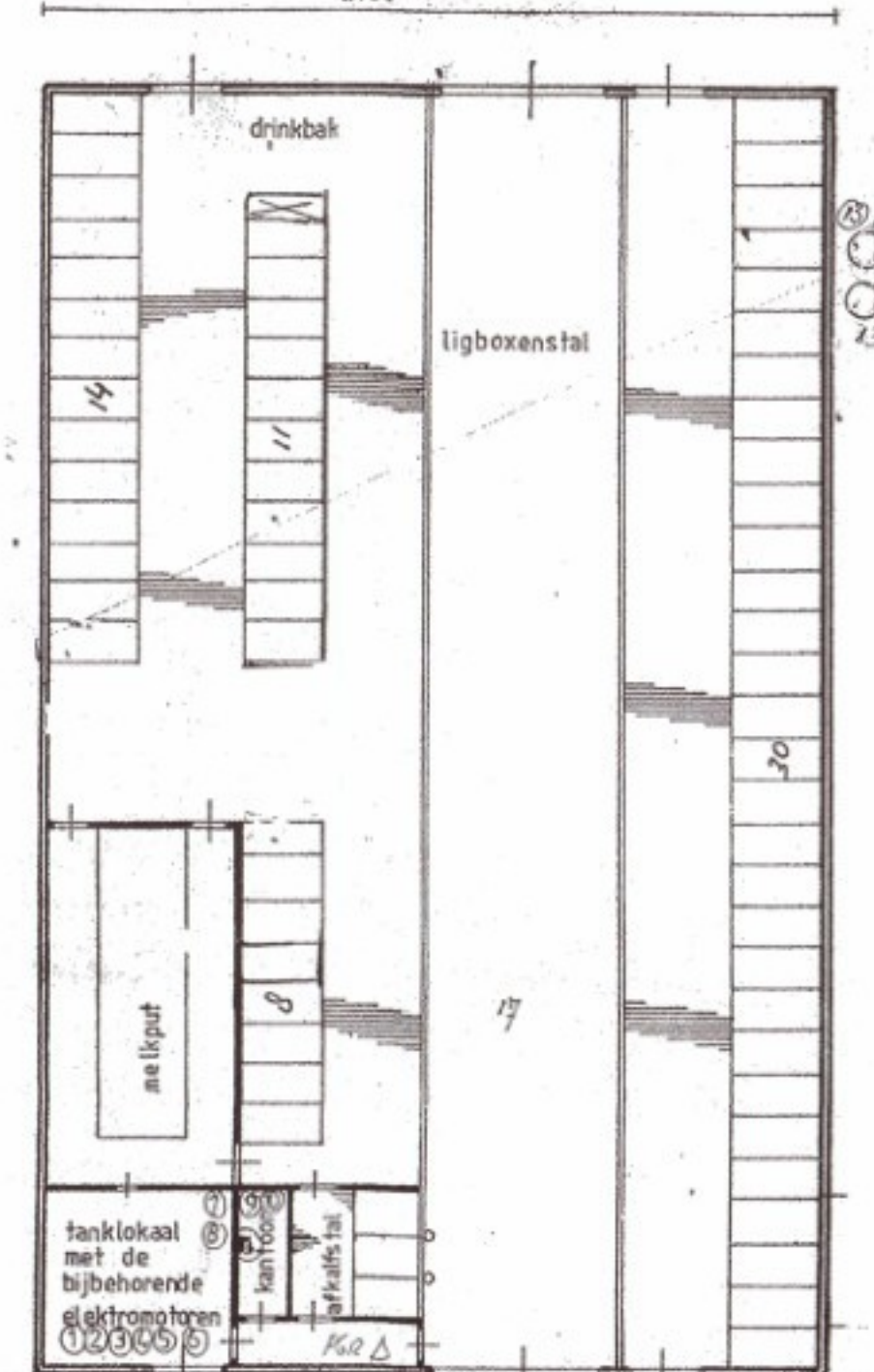

opslag vaste mest

sieufsilos 6,5 x 40 m

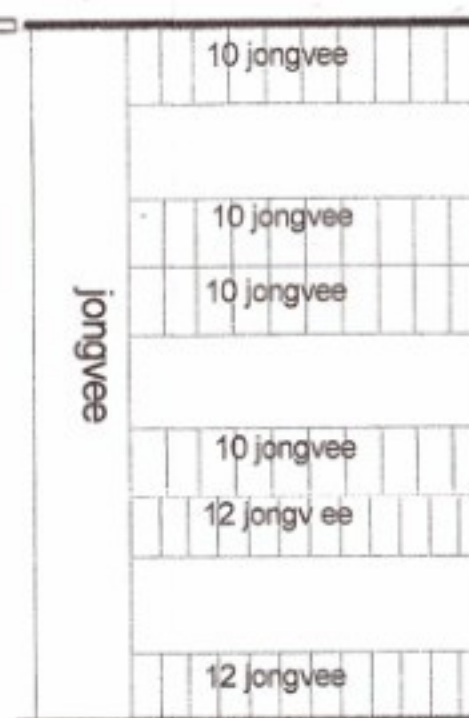

uitbreiding loods

bestaande loods

11000

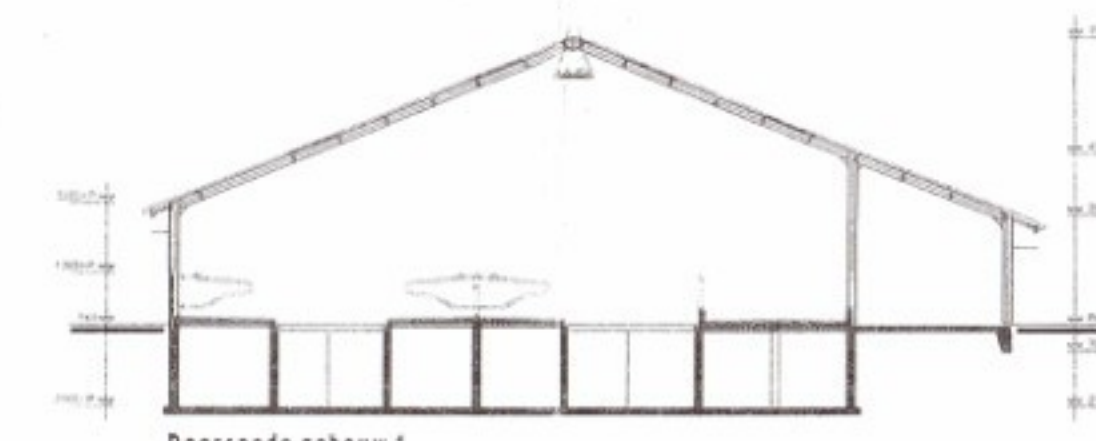

Doorsnede gebouw 3



Doorsnede gebouw 4 jongveedeel



Doorsnede gebouw 2

Behoort bij besluit van Burgemeester en Wethouders der gemeente Hilvarenbeek van 20 NOV 2012. Namens de afdelingsmanager Gemeentewinkel

gemeente Hilvarenbeek ingek. 21 DEC. 2010. Af: 9 5 15

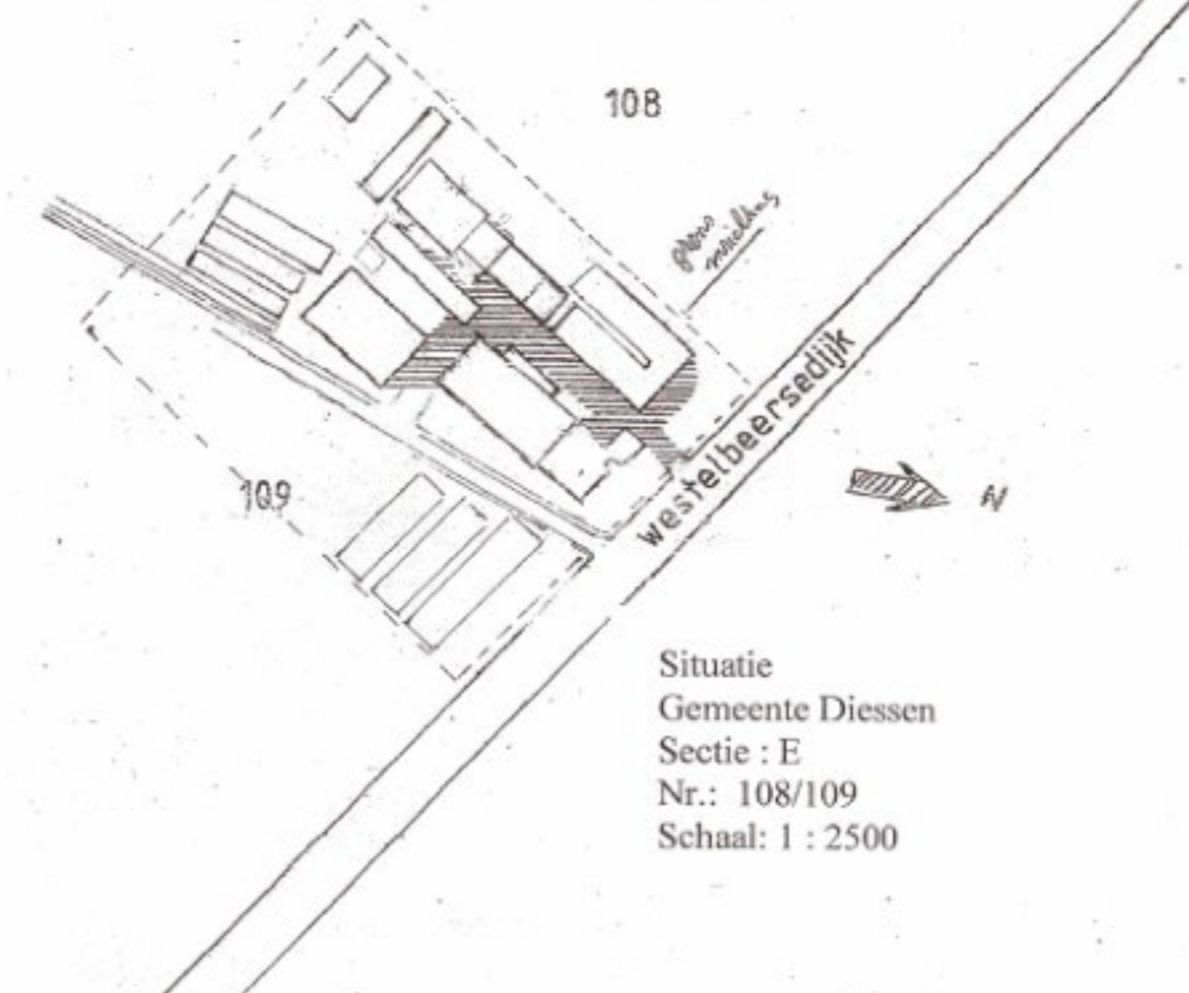

Situatie Gemeente Dieren Sectie : E Nr.: 108/109 Schaal: 1 : 2500

DLV Bouw, Milieu en Techniek BV

Onderdeel: wet milieubeheer

Onderschepper: Wethouderschap 2, 5007 TK Dieren

Schaal: 1:200 Datum: 7-3-06

Handtekening

Regio Zuid & Oost Postbus 511 5500 AA Dordrecht Telefoon: 0413-339900 Telefax: 0413-339901

DLV