

Waalderweg

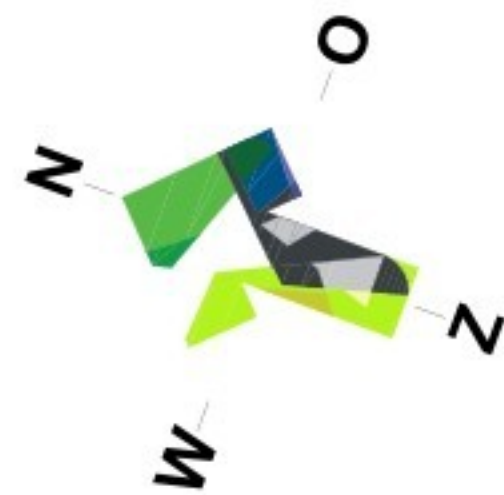

RENVOL GEBOUWEN		dieraantallen + diersoort	OW code	vaste mest opslag	drifmest opslag
nr.	benaming	(stuks)		(m3)	(m3)
1	bedrijfswoning (nr. 45)	-	-	-	-
2	berging/ tuinhuis	-	-	-	-
3	werkplaats/ werktuigenberging/ opslag	-	-	-	-
4	bedrijfswoning (nr. 45a)	-	-	-	-
5	berging/ tuinhuis	-	-	-	-
6	garage/ berging	-	-	-	-
7	mestilo	-	-	-	1,075
8	mestilo	-	-	-	1,075
9	akkerbouwloods/ werktuigenberging	-	-	-	-
10	akkerbouwloods/ paardenstalling/ werktuigenberging	5 volwassen paarden (>3 jaar)	H1.1.100	3	-
11	berging/ opslag/ hygiënesluis/ toilet/ kantoor/ kantine	-	-	-	-
				3 m3	2.150 m3

LEGENDA		aantal	vermogen (kW)	inhoud/
nr.	omschrijving	stuk		stuk
1	PMD container	2		240 liter
2	GFT container	2		240 liter
3	papier container	2		240 liter
4	restafval container	2		240 liter
5	KCA box	2		20 liter
6	diverse handgreedschappen	1	15,00	
7	lasapparaat	1	25 Amp.	
8	hogedrukreiniger	1	3,73	
9	dubbelwandige dieselolietank met elektr. pomp	1	0,50	2000 liter
10	cv-ketel	2	32,00	
11	tractor	1	114,00	
12	tractor	1	91,00	
13	tractor	1	200,00	
14	verreiker	1	76,00	
15	shovel	1	100,00	
16				
17				
18				
19				
20				
PB	poederblusser			

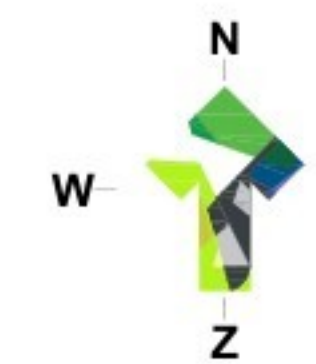

Gemeente : Oost Gelre
Kadastrale gemeente : Lichtenvoorde
Sectie : V
Sectienummer : 344, 666, 741, 972, 973, 974, 975 & 976
Schaal : 1:2000
Plaatselijk bekend : Waalderweg 45 & 45a
7263 RV Marienvelde



Groten Bos 3
7131 NW Lichtenvoorde
Tel: 0315 - 82 01 00
Internet: www.locisadviseurs.nl

Projectomschrijving: Actualiseren milieusituatie		Datum:	05-11-2025
Fase: Indienen		Wijzigingsdatum 1:	
Onderwerp: Milieutekening		Wijzigingsdatum 2:	
Locatie: Waalderweg 45 & 45a 7263 RV MARIENVELDE		Wijzigingsdatum 3:	
Opdrachtgever: Krabben Ponde B.V. Waalderweg 45a 7263 RV MARIENVELDE		Wijzigingsdatum 4:	
		Schaal: 1:200	
		Adviser / tekenaar:	
		Formaat: A0	
		Tekeningnummer: 25-2598-M01-Krabben	
Deze tekening mag alleen vermenigvuldigd en/of aan derden verstrekt worden met toestemming van Locis Adviseurs.			

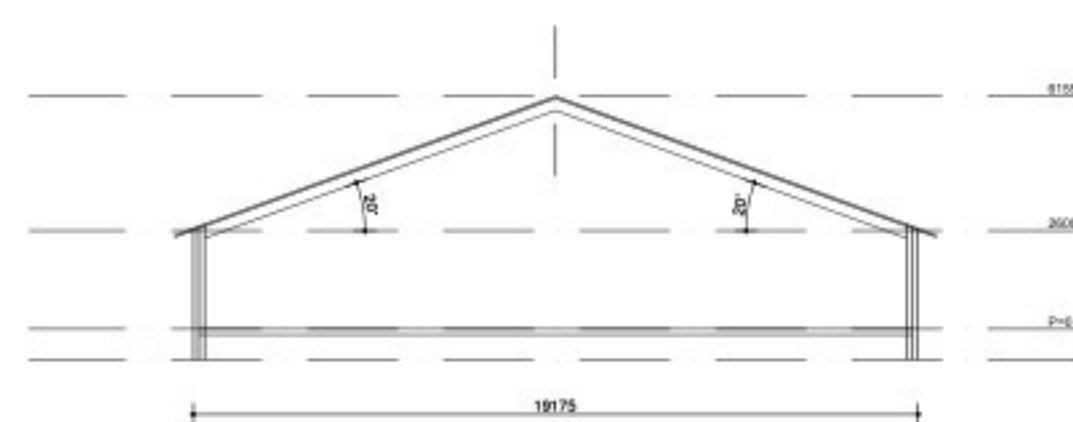

doorsnede gebouw 9

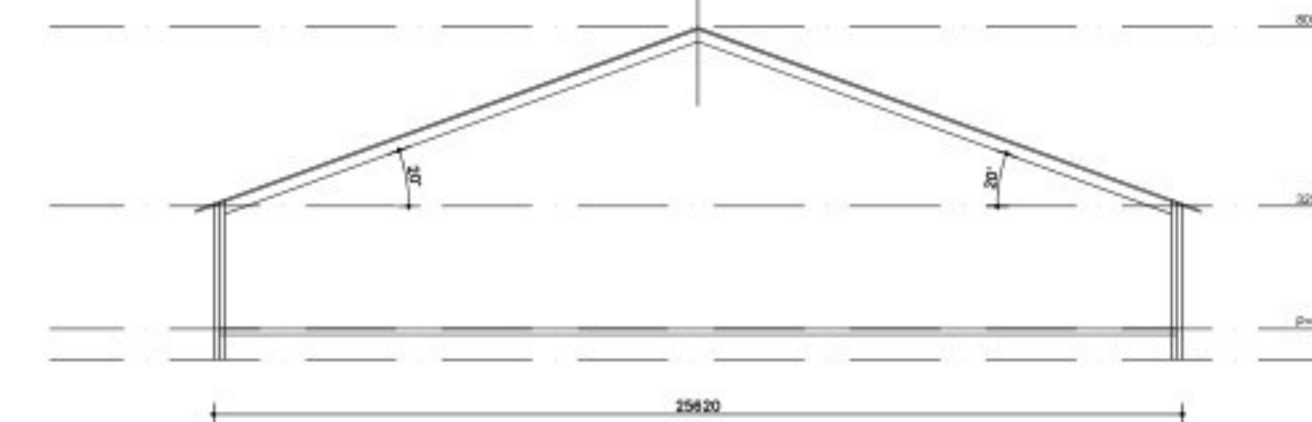

doorsnede gebouw 10