Natura2000-gebied #136
Leenderbos, Groote Heide & De Plateaux

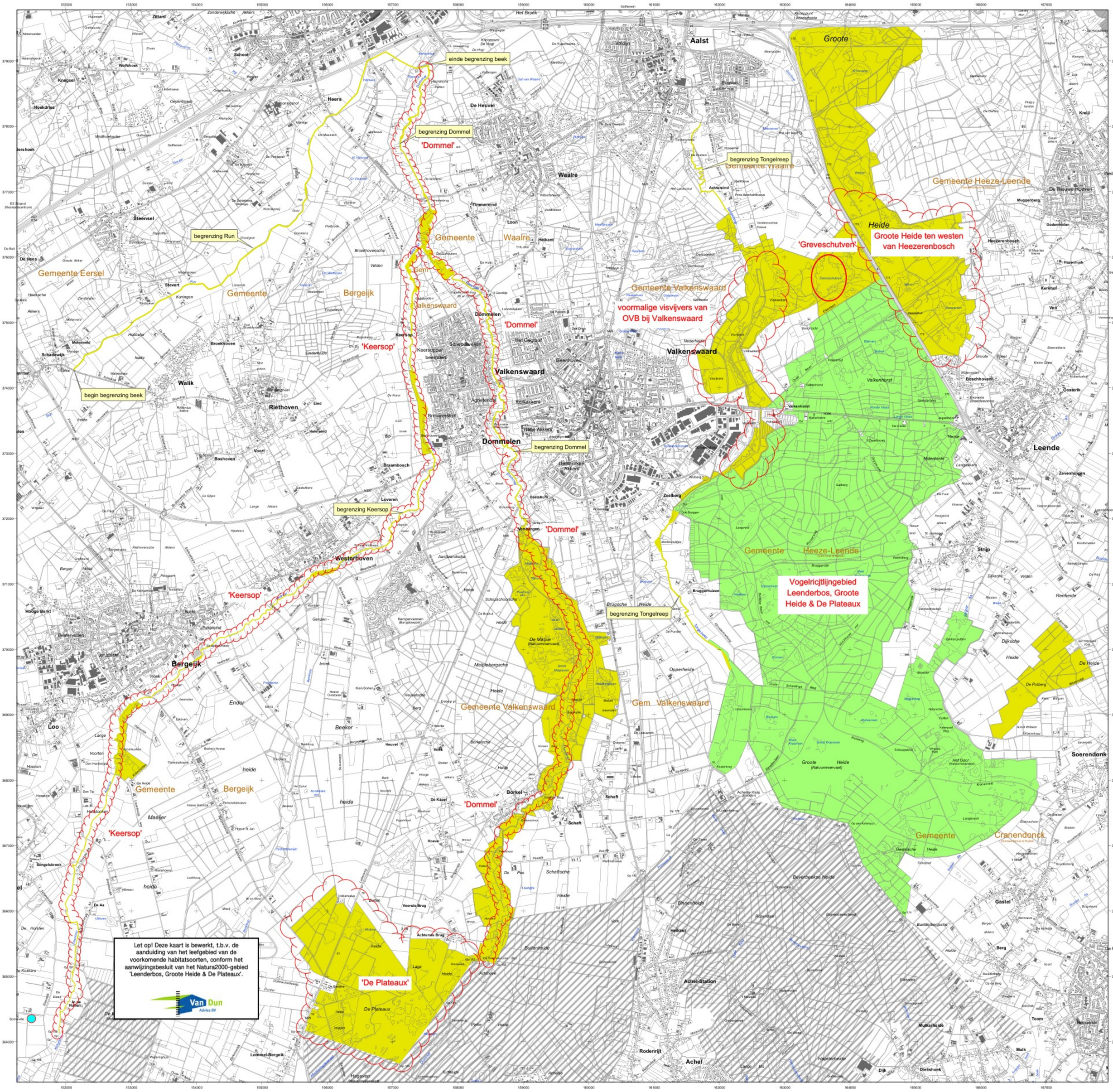

Ministerie van Economische Zaken

NATURA 2000

Natura 2000-gebied Leenderbos, Groote Heide & De Plateaux

Kaart behorende bij aanwijzingsbesluit PDN/2013-136
tot aanwijzing als speciale beschermingszone onder de Habitatrichtlijn (NL9801036) en
ter wijziging van het besluit tot aanwijzing als Vogelrichtlijngebied (NL3009014)

Datum kaartproductie: 04-04-2013 9:27:08

ALTERRA WAGENINGEN UR

Er geldt een algemene exclaveringsformule op grond waarvan o.a. bestaande bebouwing en verhardingen meestal geen deel uitmaken van het aangewezen gebied (zie verder Nota van toelichting bij het besluit).

0 250 500 1000 1500 2000 Meters

Legenda

- HR (1870 ha)
- VR + HR (2520 ha)

Totale oppervlakte = 4390 ha

- Ander Natura 2000-gebied (indicatief)
- Natura 2000-gebied in België (indicatief)

VR = Vogelrichtlijngebied
HR = Habitatrichtlijngebied

Locatie bedrijf

deze kaart

Topografische ondergrond: Copyright © 2013,
Dienst voor het kadaster en openbare registers, Apeldoorn