

Voorgevel

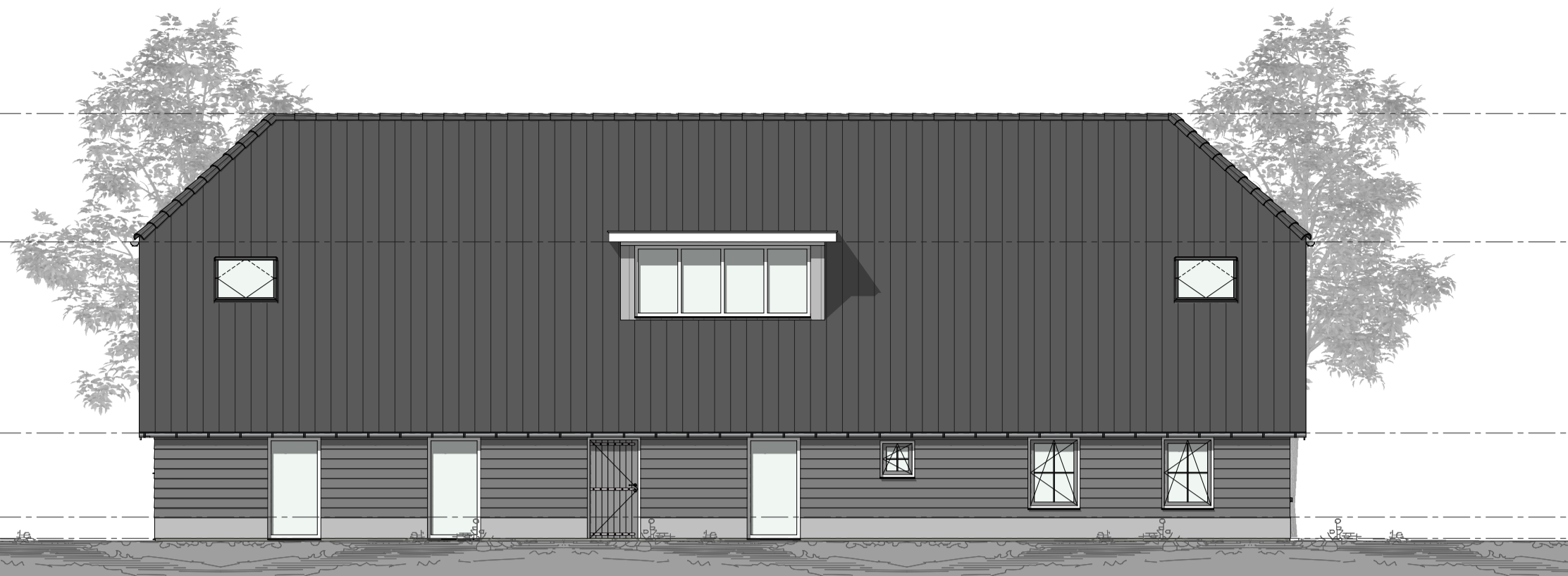

Linkerzijgevel

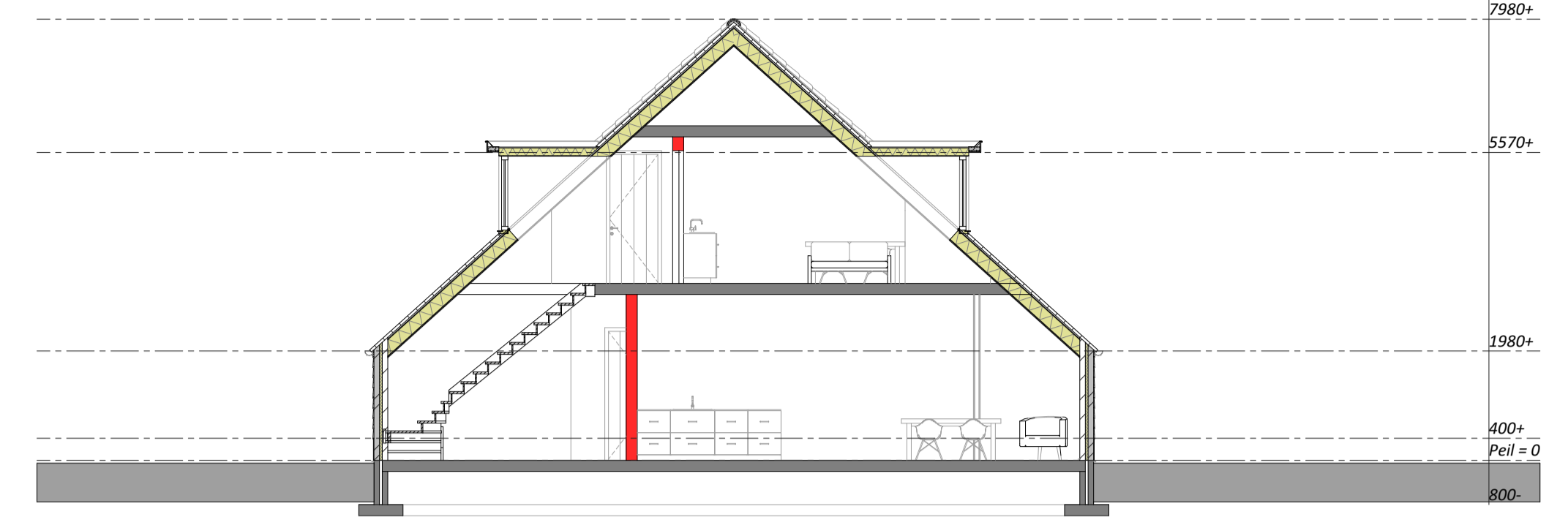

Doorsnede A-A



Achtergevel



Rechterzijgevel

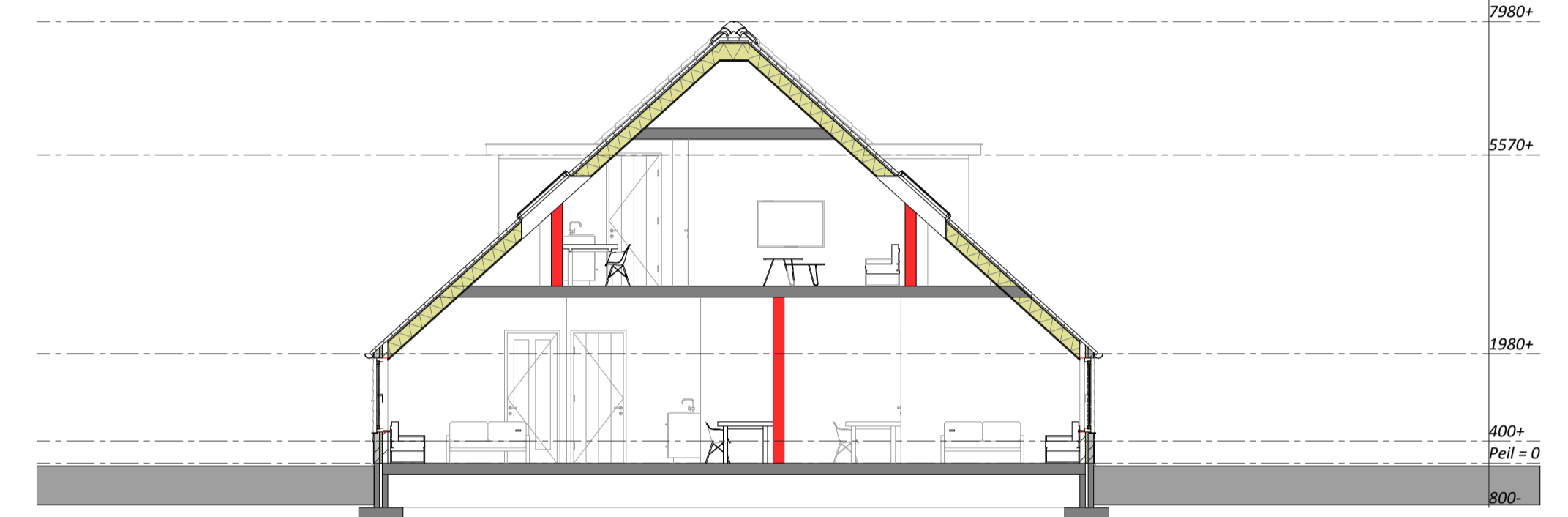

Doorsnede B-B

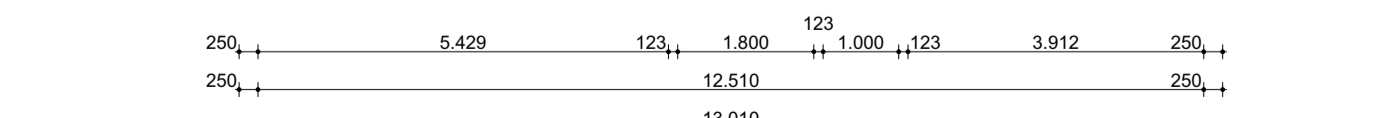
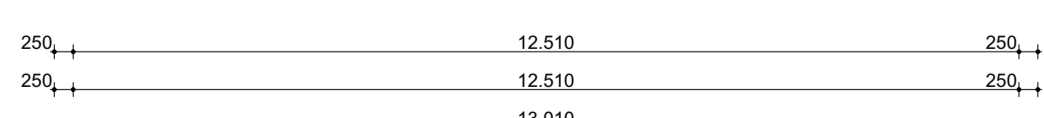
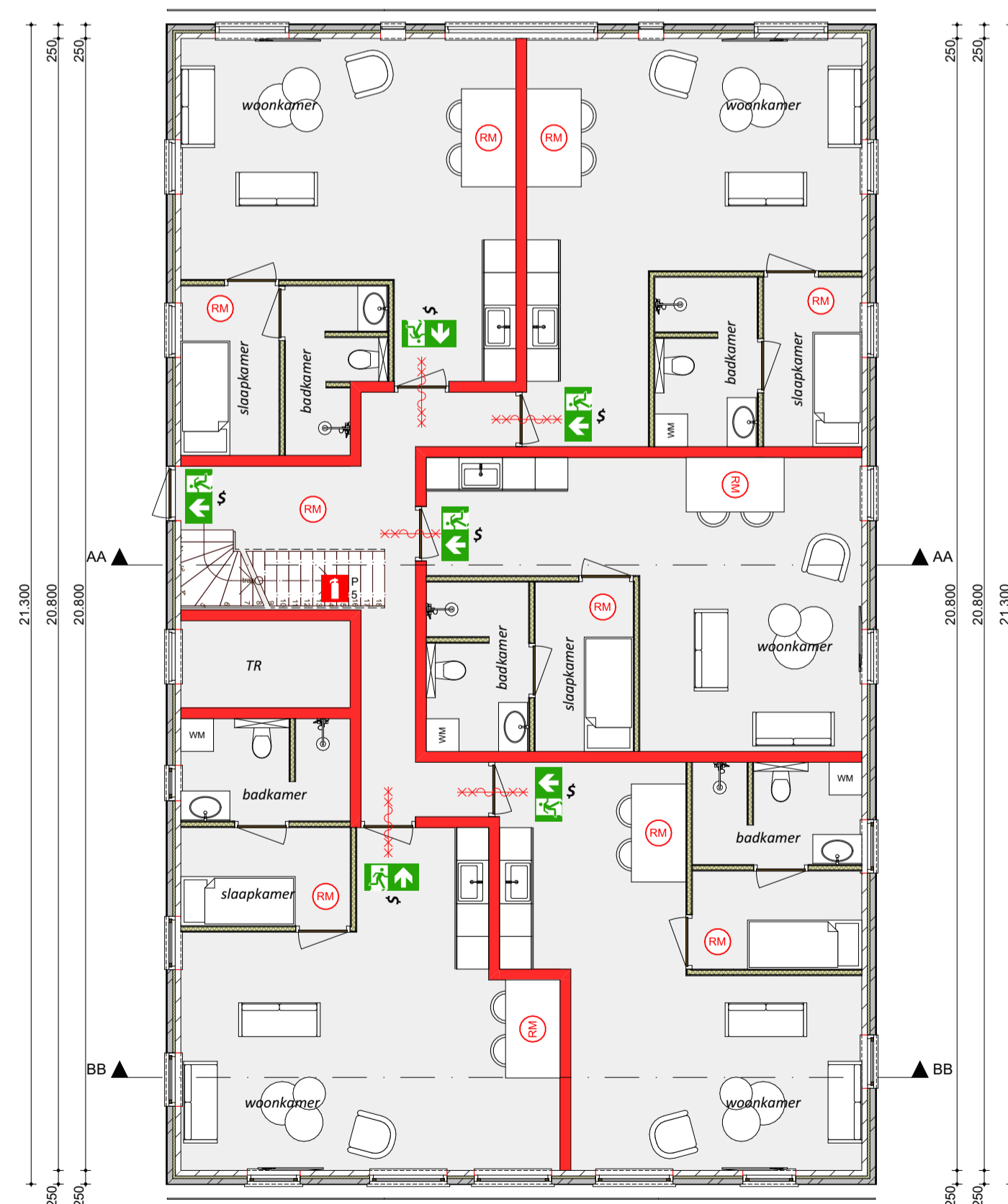
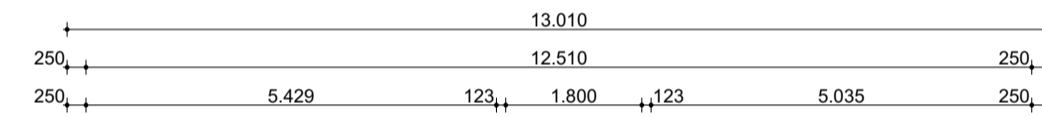
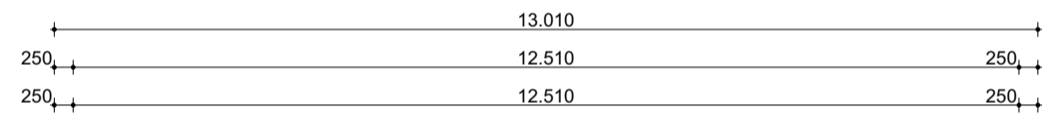

Plattegrond

Verdieping

Behoort bij besluit van
Gemeente Barneveld
Kenmerk: 2025W1769
Datum: 27-01-2026



Brandweer renvooi

ONTVLUCHTEN:
Alle deuren kunnen van binnenuit zonder gebruikmaking van losse voorwerpen zoals sleutels e.d. ten alle tijde geopend worden.

Rookmelder aangesloten op lichtnet (NEN 2555)

Nooduitgang

vluchtwegaanduiding deur welke van binnenuit zonder gebruikmaking van losse voorwerpen, zoals sleutels e.d. ten alle tijde geopend kan worden. (bijvoorbeeld middels loopslot).

Algemeen:

Brandcompartment = subbrandcompartment
Gebruiksfunctie: logie functie niet in een logie gebouw

Brand- en rookcompartmenten:

brandcompartment met een weerstand tegen branddoorslag en brandoverslag (WBDBO) van ten minste 30 minuten

deur en kozijn met een weerstand tegen branddoorslag en brandoverslag (WBDBO) van ten minste 30 minuten tevens is de deur zelfsluitend en heeft een aanslag in het kozijn van 25 mm.

30 minuten brandscheiding binnen > buiten + R200 + RA

Blusvoorzieningen:

geboorde waterput.

opstelplaats brandweer

Knopcilinder



PROJECT: Aanvraag omgevingsvergunning onderdeel bouwen
OPDRACHTGEVER: Dhr. J. Brandsen, Postweg 16, 3772 ML Barneveld
LOCATIE: Postweg 16 te Barneveld
SCHAAAL: 1:100
GETEKEND: SK
FORMAAT: A1
DATUM: 21-08-2023
WIJZIGING: 15-12-2025

ONDERDEEL: Bestektekening
Maten voor de uitvoering in het werk controleren
PROJECTNUMMER: 202308BO-Bestaande boerderij

Koudijs Bouwkundig Advies
Zijdehoenderlaan 78
3772 WW Barneveld
T: 06-50941617
E: stefankoudijs@gmail.com