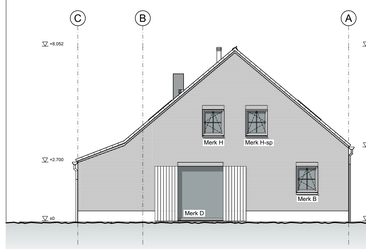

LINKER ZIJGEVEL

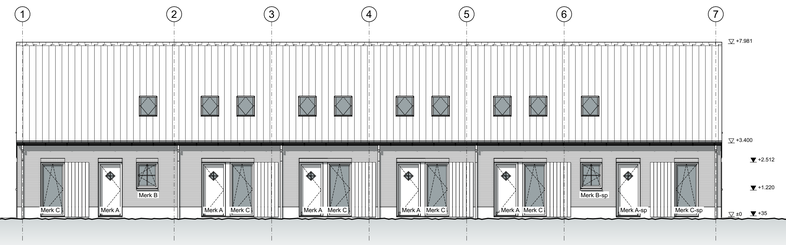

VOORGEVEL

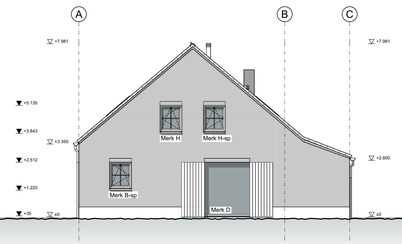

RECHTER ZIJGEVEL

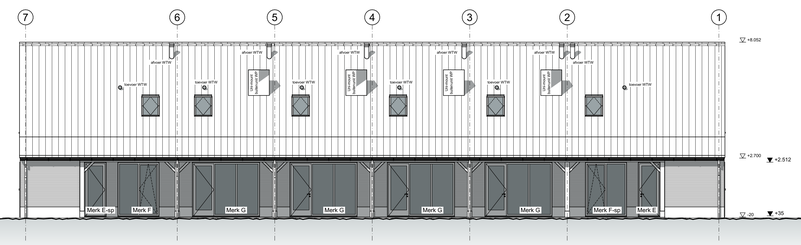

ACHTERGEVEL

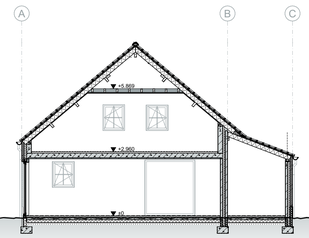

DOORSNEDE A-A

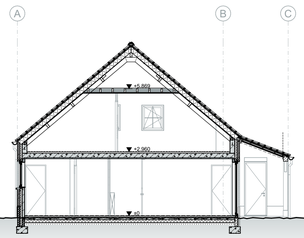

DOORSNEDE B-B

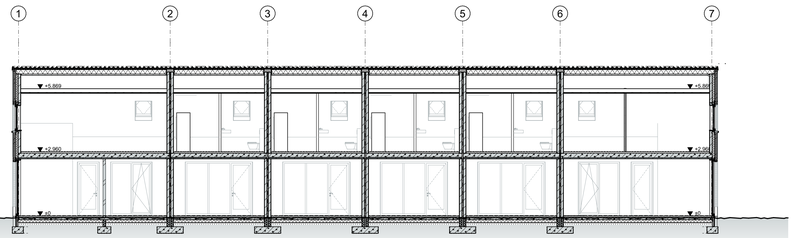

DOORSNEDE C-C

RENVOOI

ALLE MATEN IN MILLIMETERS
ALLE MATEN VOORAF DOOR DE AANNEMER IN HET WERK TE CONTROLEREN
WIJZIGINGEN AAN BOUWPLAN DIENEN AAN ARCHITECT TE WORDEN VOORGELEGD

	100 mm gevelmetselwerk, baksteen
	100 / 140 / 214 mm Kalkzandsteen; dragend
	100 mm gasbeton; niet dragend
hwa	hemelwaterafvoer
mk	meterkast
ontl.	ontluchting
sti.	standleiding
dr	droger (opstelplaats)
wm	wasmachine (opstelplaats)
wtw.	ventilatie installatie (opstelplaats)
wp	warmtepomp (opstelplaats)
$\frac{afv}{m^3/s}$	afvoerpunt (in plafond) t.b.v. mechanische ventilatie
$\frac{tov}{m^3/s}$	toevoerpunt (in plafond) t.b.v. mechanische ventilatie
— · · — 30	Brandscheiding 30min WBDBO
Ⓡ	rookmelder

Koppenmaat = (kop 100mm + stoofvoeg 10mm) koppenmaat 110mm
Lagenmaat = (steen 50mm + lintvoeg 11mm) lagenmaat 61mm
bovenzijde steen op peil en aanzet gevelmetselwerk op 2 lagen onder peil

kleuren en materialen volgens kleur- en materiaalstaat architect

constructie volgens tekening en berekening hoofdconstructeur

installaties volgens tekening en berekening W- & E-installateurs

Algemene voorschriften voor leidingwaterinstallaties (AVWI 2002) NEN 1006
Thermische isolatie van gebouwen NTA 8800 en NPR 2068
Warmteweerstand thermische schil conform uitgangspunten BENG-berekening;
minimale warmteweerstand volgens artikel 4.152:
- horizontale scheidingsconstructie (boven kruipruimte, grond of water): gem. 3,70 m² K/W
- verticale scheidingsconstructie: gem. 4,70 m² K/W
- horizontale of schuine scheidingsconstructie: gem. 6,30 m² K/W
Gevel- & dakopeningen (ramen en deuren) in thermische schil uitvoeren
conform uitgangspunten BENG-berekening en minimaal 1,65 W/m2k
Electriciteitsvoorzieningen woning NEN 1010
Daglichtopeningen van gebouwen NEN 2057
Rookmelders volgens NEN 2555
Brandscheidende constructies volgens NEN 2778
Meterruimte woningen NEN 2768 en NEN 2778
Binnenrioleering NEN 3215 en NTR 3216
Geluidswering woning NEN 5077
Vochtwering woning NEN 2778 en 2690
Ventilatie van gebouwen (nieuwbouw) NEN 1087
Ventilatie van woningen en woongebouwen NPR 1088
Toe- en afvoer van rook/ verbrandingstoestellen in gebouwen NEN 2757
Raamopperviakten beneden BSO+ bereedbaar vlak dienen te voldoen aan NEN 3569
veiligheidsbeglazing en NEN 6702 belastingen en vervormingen
Er dient voldaan te worden aan de brandveiligheidseisen zoals gesteld in het BBL
Trappen volgens artikel 4.25 moeten voldoen aan artikel 4.26 en 4.27 en
uitvoering minimaal conform NEN 3509
Traplevering moet voldoen aan artikel 4.28 (leuning) van het BBL
Een balustrade moet voldoen aan artikel 4.21 (hoogte), 4.22 (openingen) en 4.23
(overklaubarbaarheid) van het BBL
Deuren, ramen en kozijnen die bereikbaar zijn overeenkomstig NEN 5087 moeten,
bepaald overeenkomstig NEN 5096, een weerstandsklasse voor inbraakwerendheid
hebben van tenminste 2. (Politiekeurmerk Veilig Wonen)
De hoofddragconstructie dient tenminste 30 minuten brandwerend te worden uitgevoerd
De weerstand tegen branddoorslag en brandoverslag (WBDBO) tussen verschillende
brandcompartimenten dient tenminste 30 minuten te bedragen
Toegepaste materialen van vloeren, trappen en hellingsbanen dienen te voldoen aan de
brandklasse volgens de eisen gesteld in NEN-EN 13501-1.
Toegepaste materialen van wanden en plafonds dienen te voldoen aan de brandklasse
volgens de eisen gesteld in NEN-EN 13501-1.
Toegepaste materialen dienen te voldoen aan de rookklasse volgens de eisen gesteld
in NEN-EN 13501-1.
Ter plaatse van een toilet- en badi-doucheruimte dienen de vloeren en de wanden te
worden beschermd tegen een volgens NEN 2778 bepaalde waterpame, zoals
aangegeven in artikel 4.120 van het BBL.
Wering van ongedierte, bij uitwendige scheidingsconstructie geen openingen die breder
zijn dan 0,01 m. toepassen. Dit geldt niet voor een afsluitbare opening en uitmonding
van een afvoervoorziening van luchtverversing, een afvoervoorziening voor rook en een
ont- en beluchting van een afvoervoorziening voor huishoudelijk afval.

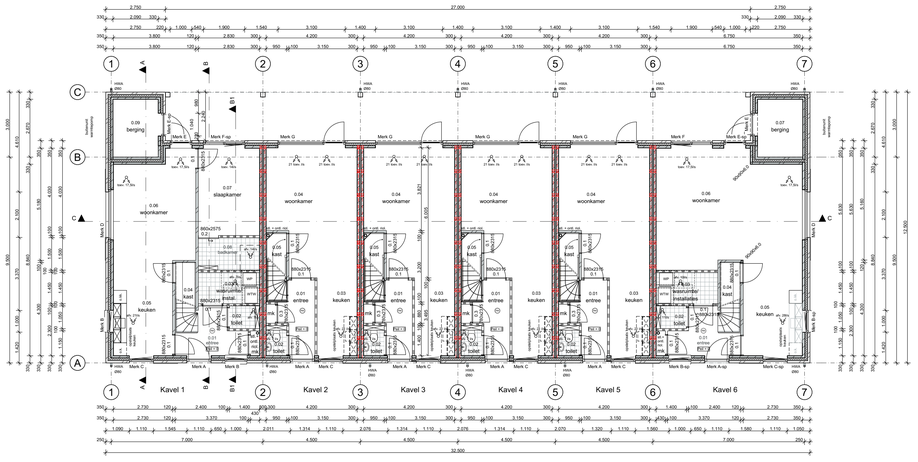

BEGANE GROND

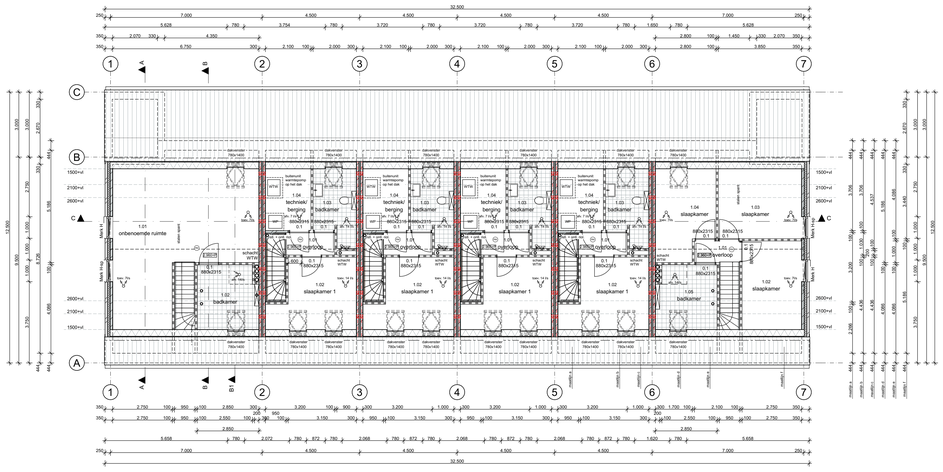

EERSTE VERDIEPING

b.k. cementdekvloer begane grondvloer = PEIL

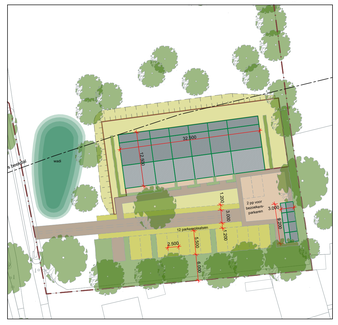

Situatie

Gemeente:	Eersel
Sectie:	K
Nummer:	1081
Schaal:	1:500

N

BESTEKTEKENINGEN

CONCEPT

Project:	Oprichten van 6 woningen aan het Kerkdijkje te Steensel	Onderdeel:	Overzichtsblad
Datum:	22-10-2025	Datum gewijzigd:	
Getekend:	DvL	A:	D:
Schaal:	1:100	B:	E:
Formaat:	A0	C:	F:
Projectnummer:	17124	Bladnummer:	BT-01

Bladel 0497-360054
Eltten-Leur 076-5011240
Boxtel 0411-700250
geWOON architecten
www.gewoonarchitecten.nl