

Bijlage projectberekening

Hulpmiddel beoordeling hexagonen met mogelijk randeffect

AERIUS kenmerk Projectberekening: RNVDaMX4KH7B

Dit document is een bijlage, behorende bij een Projectberekening uitgevoerd met AERIUS Calculator. De bijlage is een hulpmiddel bij het beoordelen van projecten waar sprake is van mogelijke randeffecten: projectberekeningen met een referentiesituatie ('intern salderen'). De bijlage bevat daartoe een overzicht van de maximale bijdrage per gebied, als de hexagonen met mogelijk randeffect buiten beschouwing worden gelaten. Daarnaast bevat de bijlage ook de resultaten voor ieder individueel hexagoon met mogelijk randeffect. Voor meer uitleg over 'randhexagonen' in AERIUS en hoe deze bepaald worden, zie het handboek Calculator.

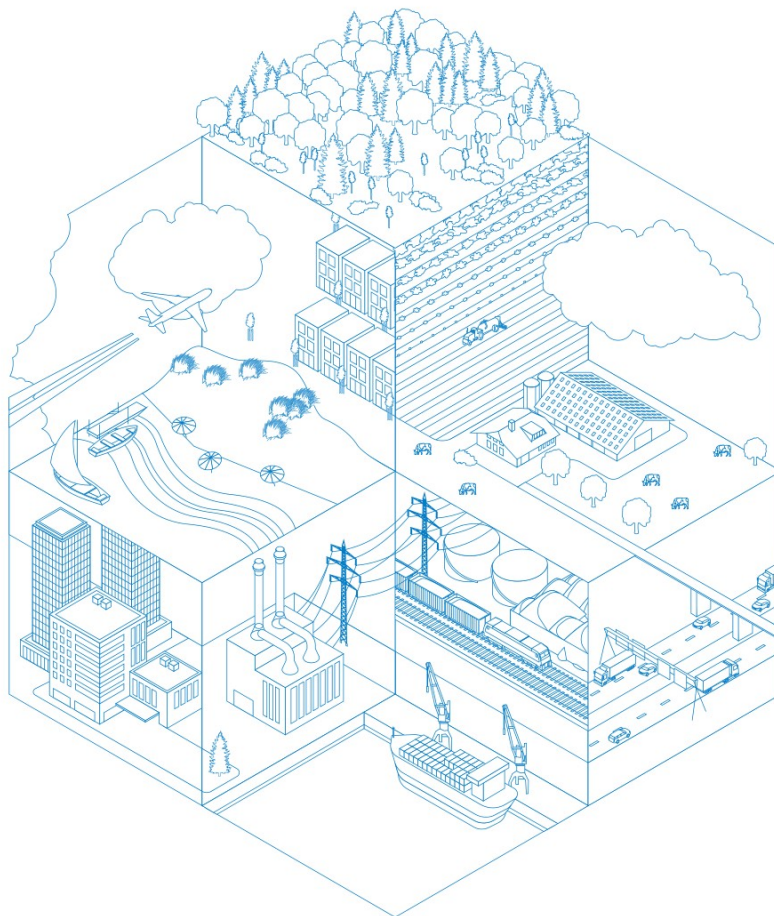

- [Overzicht](#)
- [Resultaten per gebied](#) (zonder hexagonen met mogelijk randeffect)
- [Resultaten op hexagonen met mogelijk randeffect](#)

Deze PDF is geen digitaal bestand dat weer in te lezen is in AERIUS, maar alleen een bijlage. Meer toelichting over de PDF en AERIUS kunt u vinden in de [handleidingen](#) of op onze [website](#).



Contactgegevens

Rechtspersoon
Inrichtingslocatie



Snoertsebaan 15a,
5757 PA Liessel

Bijbehorende projectberekening

Omschrijving projectberekening
AERIUS kenmerk projectberekening
Datum projectberekening

herontwikkeling na LBV
RNVDaMX4KH7B
07 november 2025, 11:35

Totale emissie

refentie wnb 2015 - Referentie
beoogde situatie - Beoogd

Rekenjaar	Emissie NH ₃	Emissie NO _x
2026	6.726,5 kg/j	-
2026	104,6 kg/j	411,4 kg/j

Resultaten stikstofgevoelige Natura 2000 gebieden situatie "beoogde situatie" (Beoogd) incl. saldering e/o referentie zonder de hexagonen met een mogelijk randeffect

	Berekend (ha gekarteerd)	Hoogste totale depositie (mol N/ha/jr)	Met toename (ha gekarteerd)	Grootste toename (mol N/ha/jr)	Met afname (ha gekarteerd)	Grootste afname (mol N/ha/jr)
Totaal	5.863,62	2.546,09	0,00	-	5.863,62	7,10

Per gebied	Berekend (ha gekarteerd)	Hoogste totale depositie (mol N/ha/jr)	Met toename (ha gekarteerd)	Grootste toename (mol N/ha/jr)	Met afname (ha gekarteerd)	Grootste afname (mol N/ha/jr)
Deurnsche Peel & Mariapeel (139)	1.325,25	2.285,41	0,00	-	1.325,25	7,10
Weerter- en Budelerbergen & Ringselven (138)	1.176,53	2.178,70	0,00	-	1.176,53	0,39
Maasduinen (145)	1.104,74	2.546,09	0,00	-	1.104,74	0,67
Groote Peel (140)	925,79	2.208,53	0,00	-	925,79	0,81
Strabrechtse Heide & Beuven (137)	901,72	1.930,23	0,00	-	901,72	0,54
Leenderbos, Groote Heide & De Plateaux (136)	313,08	2.106,68	0,00	-	313,08	0,24
Leudal (147)	51,12	1.934,87	0,00	-	51,12	0,20
Sarsven en De Banen (146)	32,66	1.811,34	0,00	-	32,66	0,20
Boschhuizerbergen (144)	32,62	2.307,73	0,00	-	32,62	0,75
Swalmdal (148)	0,10	1.230,84	0,00	-	0,10	0,09

Resultaten op alle hexagonen met mogelijk randeffect voor situatie 'beoogde situatie' (Beoogd), incl referentie en eventueel saldering

Maasduinen

Hexagoon ID	Projectbijdrage (mol N/ha/jr)	Bijdrage Referentie (mol N/ha/jr)	Bijdrage Beoogd (mol N/ha/jr)
2461274	-0,01	0,01	0,00
2464332	-0,01	0,01	0,00
2465861	-0,27	0,27	0,01
2528549	-0,26	0,26	0,01
2531607	-0,30	0,31	0,01
2534665	-0,30	0,30	0,00
2537723	-0,29	0,29	0,00
2540781	-0,07	0,07	0,00
2543839	-0,01	0,01	0,00
2546897	-0,01	0,01	0,00
2549955	-0,01	0,01	0,00
2687559	-0,01	0,01	0,00
2689088	-0,20	0,21	0,00
2692146	-0,26	0,27	0,00
2695204	-0,01	0,01	0,00
2696732	-0,28	0,28	0,01
2699790	-0,37	0,37	0,00
2702848	-0,01	0,01	0,00
2704377	-0,34	0,35	0,01
2707435	-0,21	0,21	0,00
2712021	-0,26	0,27	0,01
2715079	-0,01	0,01	0,00
2719666	-0,17	0,17	0,00
2722724	-0,01	0,01	0,00
2724252	-0,19	0,19	0,00
2727310	-0,22	0,22	0,00
2730368	-0,01	0,01	0,00
2731897	-0,28	0,29	0,01
2734955	-0,01	0,01	0,00
2739541	-0,40	0,41	0,01
2742599	-0,01	0,01	0,00
2744128	-0,36	0,37	0,01
2747186	-0,01	0,01	0,00
2751772	-0,37	0,38	0,01
2754830	-0,01	0,01	0,00
2756359	-0,38	0,39	0,01
2759417	-0,01	0,01	0,00
2760945	-0,30	0,31	0,01
2764003	-0,30	0,30	0,00
2768590	-0,39	0,40	0,01
2771648	-0,01	0,01	0,00
2773176	-0,41	0,41	0,01
2776234	-0,01	0,01	0,00
2777763	-0,40	0,41	0,01
2780821	-0,33	0,33	0,00

Hexagoon ID	Projectbijdrage (mol N/ha/jr)	Bijdrage Referentie (mol N/ha/jr)	Bijdrage Beoogd (mol N/ha/jr)
2782349	-0,42	0,43	0,01
2785407	-0,43	0,43	0,00
2789994	-0,41	0,42	0,01
2794580	-0,40	0,41	0,01
2799167	-0,42	0,43	0,01
2802225	-0,02	0,02	0,00
2803753	-0,40	0,41	0,01
2806811	-0,01	0,01	0,00
2808340	-0,40	0,41	0,01
2811398	-0,02	0,02	0,00
2812926	-0,43	0,44	0,01
2815984	-0,02	0,02	0,00
2817513	-0,43	0,44	0,01
2820571	-0,02	0,02	0,00
2822099	-0,43	0,44	0,01
2825157	-0,02	0,02	0,00
2826686	-0,43	0,43	0,01
2829744	-0,02	0,02	0,00
2831272	-0,44	0,44	0,01
2835859	-0,36	0,37	0,01
2840445	-0,38	0,39	0,01
2845032	-0,39	0,39	0,01
2849618	-0,29	0,29	0,00
2851147	-0,40	0,40	0,01
2854205	-0,01	0,01	0,00
2855733	-0,32	0,32	0,01
2897011	-0,35	0,36	0,01
2901597	-0,02	0,02	0,00
2903126	-0,44	0,45	0,01
2907712	-0,32	0,33	0,01
2909241	-0,37	0,38	0,01
2913827	-0,32	0,32	0,01
2915356	-0,29	0,29	0,01
2921471	-0,27	0,28	0,01
2926057	-0,30	0,31	0,01
2927586	-0,29	0,30	0,01
2932172	-0,22	0,23	0,01
2933701	-0,22	0,23	0,01
2938287	-0,24	0,25	0,01
2939816	-0,24	0,24	0,01
2944402	-0,19	0,20	0,01
2945931	-0,27	0,27	0,01
2950517	-0,19	0,19	0,00
2952046	-0,20	0,21	0,00
2958161	-0,16	0,16	0,00
2959689	-0,20	0,20	0,00
2964276	-0,01	0,01	0,00
2965804	-0,29	0,30	0,01
2967333	-0,28	0,28	0,01
2971919	-0,22	0,23	0,01
2973448	-0,36	0,37	0,01

Hexagoon ID	Projectbijdrage (mol N/ha/jr)	Bijdrage Referentie (mol N/ha/jr)	Bijdrage Beoogd (mol N/ha/jr)
2974976	-0,41	0,41	0,01
2979563	-0,14	0,14	0,00
2981091	-0,30	0,31	0,01
2982620	-0,32	0,33	0,01
2988735	-0,24	0,25	0,01
2990263	-0,30	0,31	0,01
2997907	-0,25	0,26	0,01
2999435	-0,32	0,33	0,01
3005550	0,01	0,00	0,01
3007079	-0,32	0,33	0,01
3008607	-0,36	0,37	0,01
3028480	-0,28	0,29	0,01
3030008	-0,26	0,27	0,01
3031537	-0,35	0,36	0,01
3033065	-0,44	0,45	0,01
3034594	-0,46	0,47	0,01
3042237	-0,12	0,12	0,01
3043766	-0,19	0,20	0,01

Weerter- en Budelerbergen & Ringselven

Hexagoon ID	Projectbijdrage (mol N/ha/jr)	Bijdrage Referentie (mol N/ha/jr)	Bijdrage Beoogd (mol N/ha/jr)
1844886	-0,24	0,24	0,00
1846414	-0,18	0,18	0,00
1847943	-0,10	0,10	0,00
1849471	-0,08	0,08	0,00
1851000	-0,06	0,06	0,00
1852528	-0,08	0,08	0,00
1854057	-0,10	0,10	0,00
1855585	-0,11	0,11	0,00
1857114	-0,05	0,05	0,00
1858642	-0,02	0,02	0,00
1860171	-0,02	0,02	0,00
1861699	-0,03	0,03	0,00
1863228	-0,03	0,03	0,00
1864756	-0,03	0,03	0,00
1869343	-0,13	0,14	0,00
1870871	-0,10	0,10	0,00
1872400	-0,09	0,10	0,00
1873928	-0,09	0,09	0,00
1875457	-0,06	0,06	0,00
1876985	-0,06	0,06	0,00
1878514	-0,07	0,07	0,00
1880042	-0,07	0,07	0,00
1881571	-0,01	0,01	0,00
1883099	-0,02	0,02	0,00
1887686	-0,10	0,11	0,00
1889214	-0,14	0,14	0,00
1890743	-0,17	0,18	0,00
1892271	-0,19	0,20	0,00
1893800	-0,19	0,19	0,00

Hexagoon ID	Projectbijdrage (mol N/ha/jr)	Bijdrage Referentie (mol N/ha/jr)	Bijdrage Beoogd (mol N/ha/jr)
1895328	-0,02	0,02	0,00

Leenderbos, Groote Heide & De Plateaux

Hexagoon ID	Projectbijdrage (mol N/ha/jr)	Bijdrage Referentie (mol N/ha/jr)	Bijdrage Beoogd (mol N/ha/jr)
2008452	-0,09	0,10	0,00
2013039	-0,10	0,10	0,00
2014567	-0,09	0,09	0,00
2019154	-0,06	0,06	0,00
2020682	-0,05	0,05	0,00
2025269	-0,08	0,08	0,00
2026797	-0,02	0,02	0,00
2046672	-0,09	0,09	0,00

Disclaimer

Hoewel verstrekte gegevens kunnen dienen ter onderbouwing van een vergunningaanvraag, kunnen er geen rechten aan worden ontleend. De eigenaar van AERIUS aanvaardt geen aansprakelijkheid voor de inhoud van de door de gebruiker aangeboden informatie. Bovenstaande gegevens zijn enkel bruikbaar tot er een nieuwe versie van AERIUS beschikbaar is. AERIUS is een geregistreerd handelsmerk in Europa. Alle rechten die niet expliciet worden verleend, zijn voorbehouden.

Rekenbasis

Deze berekening is tot stand gekomen op basis van

AERIUS versie 2025.0.1_20251007_db4f14956b

Database versie 2025.0.1_db4f14956b_calculator_nl_stable

Voor meer informatie over de gebruikte methodiek en data zie:

<https://link.aerius.nl/website>

Toelichting grondslagen

In dit document kunt u secties vinden die onleesbaar zijn gemaakt. Deze informatie is achterwege gelaten op basis van de Wet open overheid (Woo). De letter die hierbij is vermeld correspondeert met de bijbehorende grondslag in onderstaand overzicht.

J Art. 5.1 lid 2 sub e

Het belang van de openbaarmaking van deze informatie weegt niet op tegen het belang van de eerbiediging van de persoonlijke levenssfeer van betrokkenen