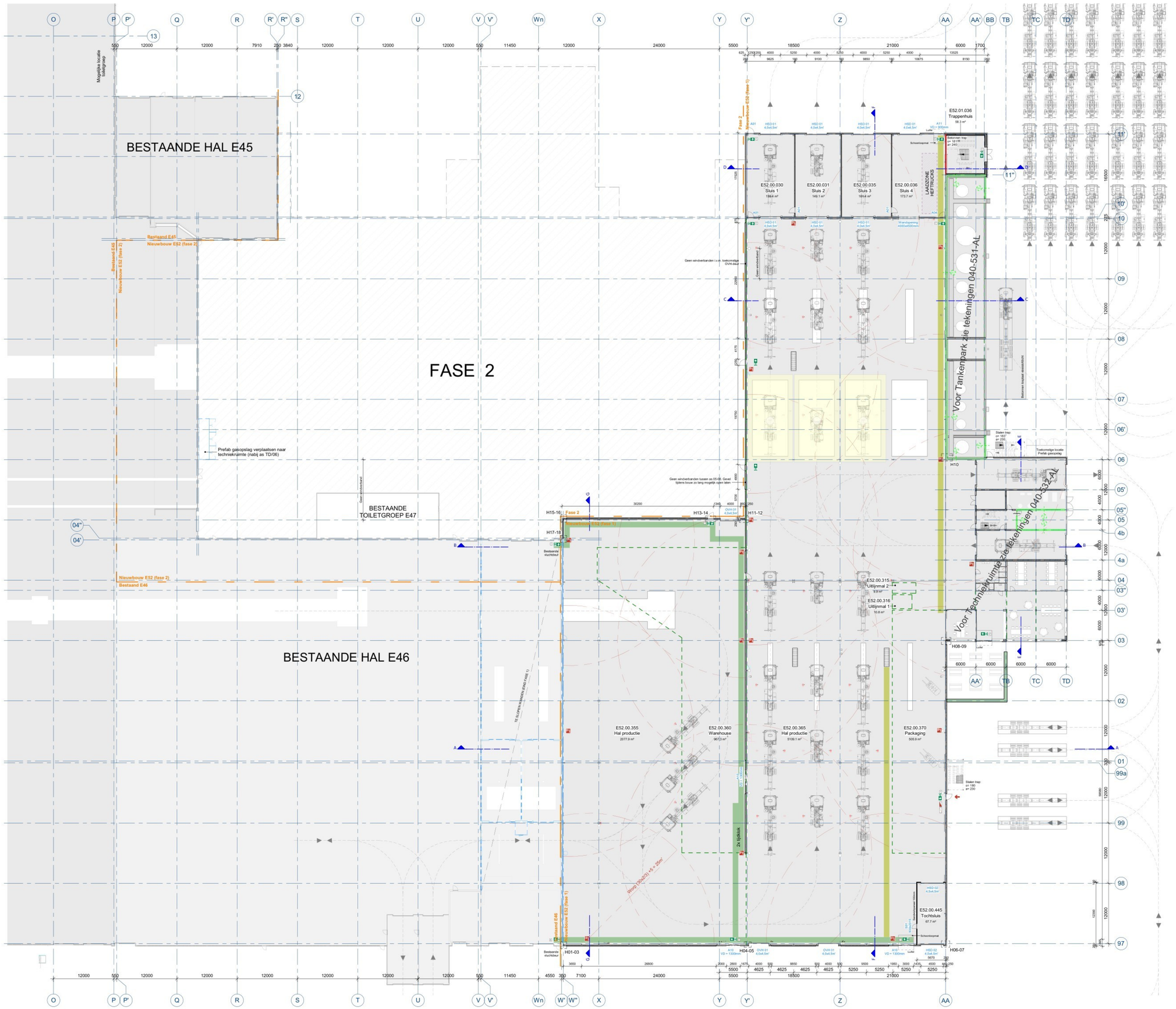

RENVOOI ALGEMEEN

MAATVOERING IN HET WERK TE CONTROLEREN

- Voor het werk gelden de normen en voorwaarden die ten tijdse van de aanvraag omgevingsvergunning van toepassing zijn, opgenomen in de regelgeving BBL.
- Verder zijn de volgende normen/voorwaarden van toepassing:
  - NEN 3060 veiligheidsbegeleiding in gebouwen
  - NEN 2443 parkeren en stallen personenauto's op terreinen en in garages
  - NEN 3011 veiligheidsverlichting
  - NEN 3011 veiligheidsstalsoren en -sikkens in de werkomgeving en in de openbare ruimte
  - NEN-EN 1838 toegepaste verlichtingstechniek - noodverlichting
  - NEN 6068 Bepaling van de weerstand tegen branddoorslag en brandoverslag tussen ruimten
- Voorwaarden private bedrijven
  - Kraanbanen
  - Liftinstallatie
  - ARBO wetgeving
- Gehele pand voorzien van geautomatiseerde sprinklerinstallatie gebaseerd op NFPA 13, overeenkomstig uitgangspuntendocument
- Brandslanghaspels (aangesloten op een voorziening voor drinkwater met een statische druk van ten minste 100kpa en een capaciteit van 1,3m3/h bij gelijktijdig gebruik van twee brandslanghaspels aangesloten op dezelfde voorziening voor drinkwater.
- Alle sanitaire ruimten worden volledig voorzien van tegelwerk
- Gevelopeningen worden voorzien van bescherming tegen ratten en muizen conform de voorschriften
- PEL = 0 = 19,82m +N.A.P.
- Afschot 23mm/m tenzij anders aangegeven
- Alle ramen en deuren in brandwerende wanden hebben dezelfde brandweerendheid van de betreffende wand
- Voor het eigendom en gebruik van telewerken gelden de rechten beschreven in de DNR 2012, art. 45, 46, 47 en 48.

RENVOOI MATERIALISATIE

- Aluminium
- Bakstaen metselwerk
- Betonsteen
- Beton gewapend
- Beton ongewapend
- Beton profiel
- Cementdekvloer
- Drukbeg
- Gasbeton
- Gipsplaat
- Hout
- Kalkzandsteen metselwerk
- Dakisolatie Rc = 6,3m²K/W (tenzij anders aangegeven)
- Gevelisolatie Rc = 4,7m²K/W (tenzij anders aangegeven)
- Vloerisolatie Rc = 3,7m²K/W (tenzij anders aangegeven)
- Kitvoeg
- Kunststeen
- Metal stud wand
- Multiplex
- Natuursteen
- Specie
- Staal
- Stucwerk

VERKLARING SYMBOLEN

- Zelfsluitend
- Brandwerendheid 30min. op vlamdichtheid
- Brandwerendheid 60min. op vlamdichtheid
- Demarcatielijn fasering
- Bereik brandslanghaspels (incl. worp)
- Pictogram (armatuur) t.b.v. aanduiding nooduitgang (pic 361) Emergency exit
- Hoofdentree
- Secundaire entree
- Looppad met afscheiding (vangrail) t.b.v. loopwerker zonder PBM
- Looppad met PBM
- Deur met veiligheidsslot
- Brandslanghaspel - Lengte 25 meter - Worp 21,6 meter (25x2/3 + 5)
- Brandslanghaspel - Lengte 30 meter - Worp 25 meter (30x2/3 + 5)
- Handbrandblusser
- Geografisch brandmeldpaneel
- Nevenpaneel
- Primaire brandweeringang

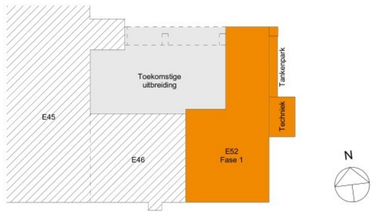

LOOPPADEN CONFORM VOORSTEL DAF TRUCKS DD.05-12-2025

Wijziging	Omschrijving	Getekend	Gecontroleerd	Datum

Opdrachtgever
DAF Trucks N.V.

Projectnaam
DAF Trucks N.V. Nieuwbouw Truck Assembly
Hugo van der Goeslaan 1, 5600 PT, Eindhoven

Tekening
Beganegrond

volantis