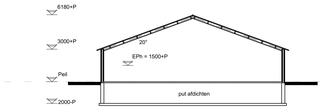

DOORSNEDE A-A GEBOUWNR 1

wanden	metselwerk
vloeren	beton
dak	vezelcement

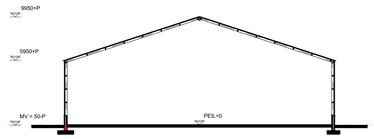

DOORSNEDE B-B GEBOUWNR 2

wanden	metselwerk+sandwich
vloeren	beton
dak	vezelcement

Renvooi: Machines-motoren, silo's, tanks en algemeen

Machines-motoren

nr.:	benaming:	aantal:	KW/st.:
1	-	-	-
2	ontijzeringsinstallatie	1	2,5
3	-	-	-
4	tractor	3	80
5	div. handgereedschap	1	10
6	-	-	-
8	-	-	-
9	-	-	-
10	cv ketel	1	30
11	cv ketel	2	20
12	hogedrukreiniger mobiel	1	10
13	-		
	-	-	-
14	-	-	-
15	-	-	-
16	-	-	-
17	grasmaaier	1	3
18	div. handgereedschappen	1	
19	lasapparaat 220/380V	33	
20	-	-	
21	-	-	-
22	-	-	-
23	-	-	-

Voersilo's

nr.:	benaming:	aantal:	inhoud/st.:
-	-	-	- -
-	-	-	- -
-	-	-	- -
-	-	-	- -
-	-	-	- -

Tanks (bijv. diesel, propaan e.d.)

nr.:	omschrijving:	aantal:	inhoud/st.:
T1	dieseltank KIWA	1	1200 L
T2	-	-	- L
T3	-	-	- L
T4	-	-	- L
T5	-	-	- -
V1	Motorolie*	1	200 L
V2	smeerolie*	1	200 L
V3	cardanolie*	1	200 L
V4	afgewerkte olie*	1	60 L
V5	-	-	- -

* = in lekbak

Algemeen

symbool:	benaming:
P12	poederblusser met vermelding van de inhoud in kg
	deur 30 minuten brandwerend en zelfsluitend
3/4" 25m	wandbrandkraan, waarop aangesloten een slang voorzien van een straalpijp met vermelding van doorlaat van (brand)kraan en lengte van de slang
P	deur voorzien van panieksloten
A	afvoerpunt drijfmest
	afsluiter, spoelwaterafvoer
B	bestrijdingsmiddelenkast
G	geneesmiddelenkast
K	mobiele kadaverplaat
R	opslag reinigingsmiddelen

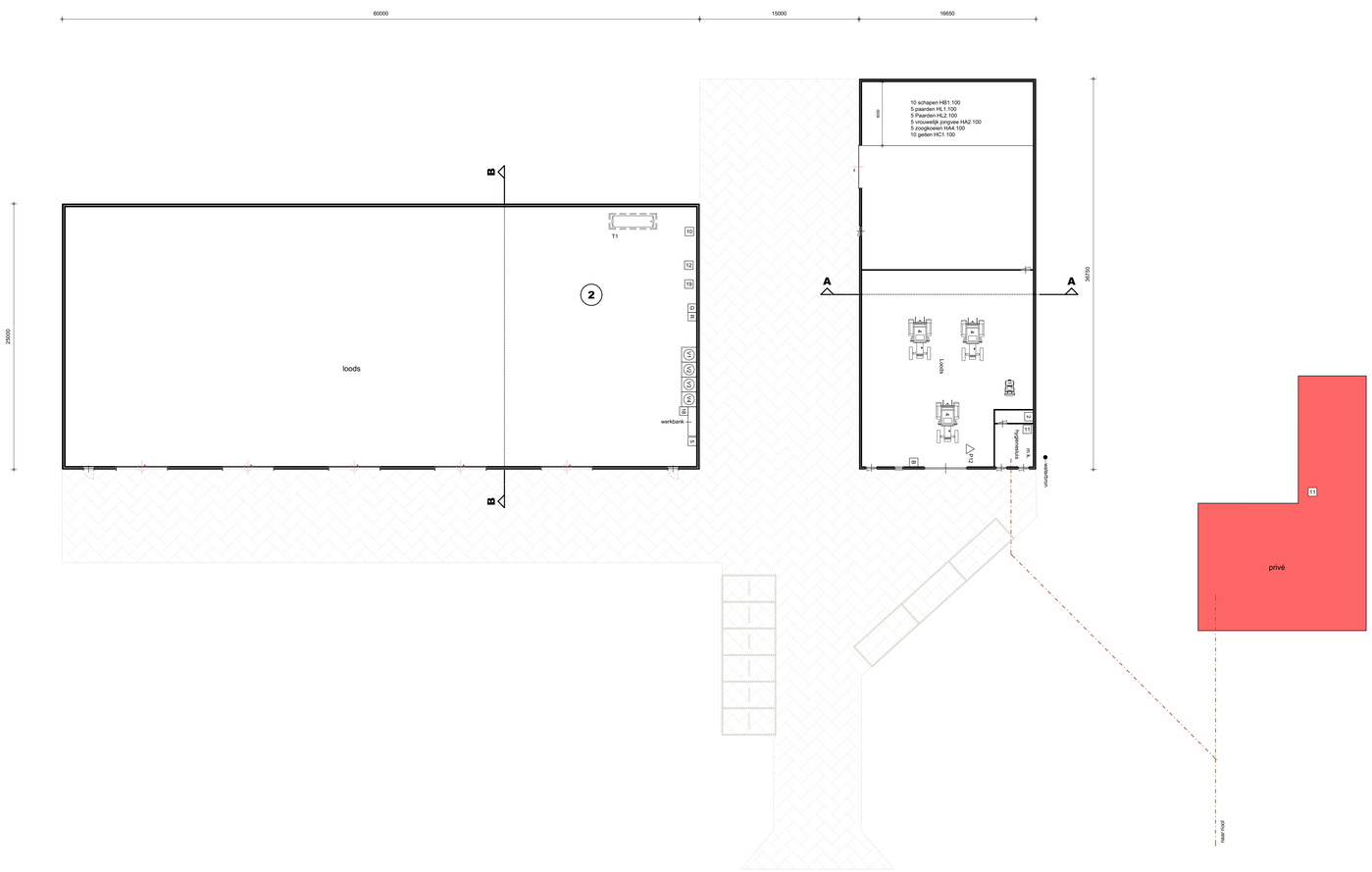

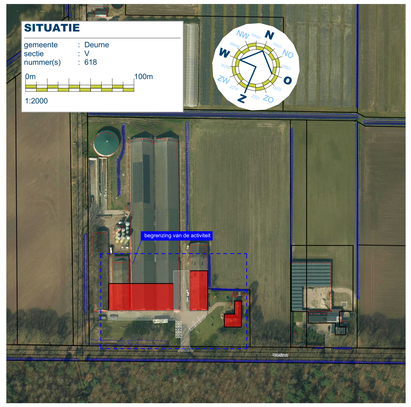

TEKENING BEHORENDE BIJ AANVRAAG
NATURA 2000 ACTIVITEIT (Vergunning)

Project	Agrarisch technisch hulpbedrijf en akkerbouwbedrijf	Cont. pers.	
		Tekenaar	
Projectlocatie	Suazlaan 7 5752 RC Deurne	Proj.nr.	2501152-001-001
		Fase	**M**
		Blad nr.	1/1
Onderdeel	**Milieutekenng**	Schaal	1:200/2000
		Formaat	
		Datum	13-02-2026

arvalis
ONTWERP & BOUWADVIES
Bezoek-/postadres
Heuvelstraat 12
5751 HN DEURNE
T. 0493-242133
I. www.arvalis.nl
E. info@arvalis.nl

Gew-1
Gew-2
Gew-3
Gew-4
Gew-5
Gew-6

Niet van tekening meten, afmetingen aan de hand van aangegeven maatvoering

Legenda toegepaste uitzonderingsgrondslagen

In dit document zijn gegevens definitief geanonimiseerd op grond van:

Wet	Artikel	Omschrijving	Pagina's
Wet open overheid	Art. 5.1 lid 2 sub e	De eerbiediging van de persoonlijke levenssfeer	1