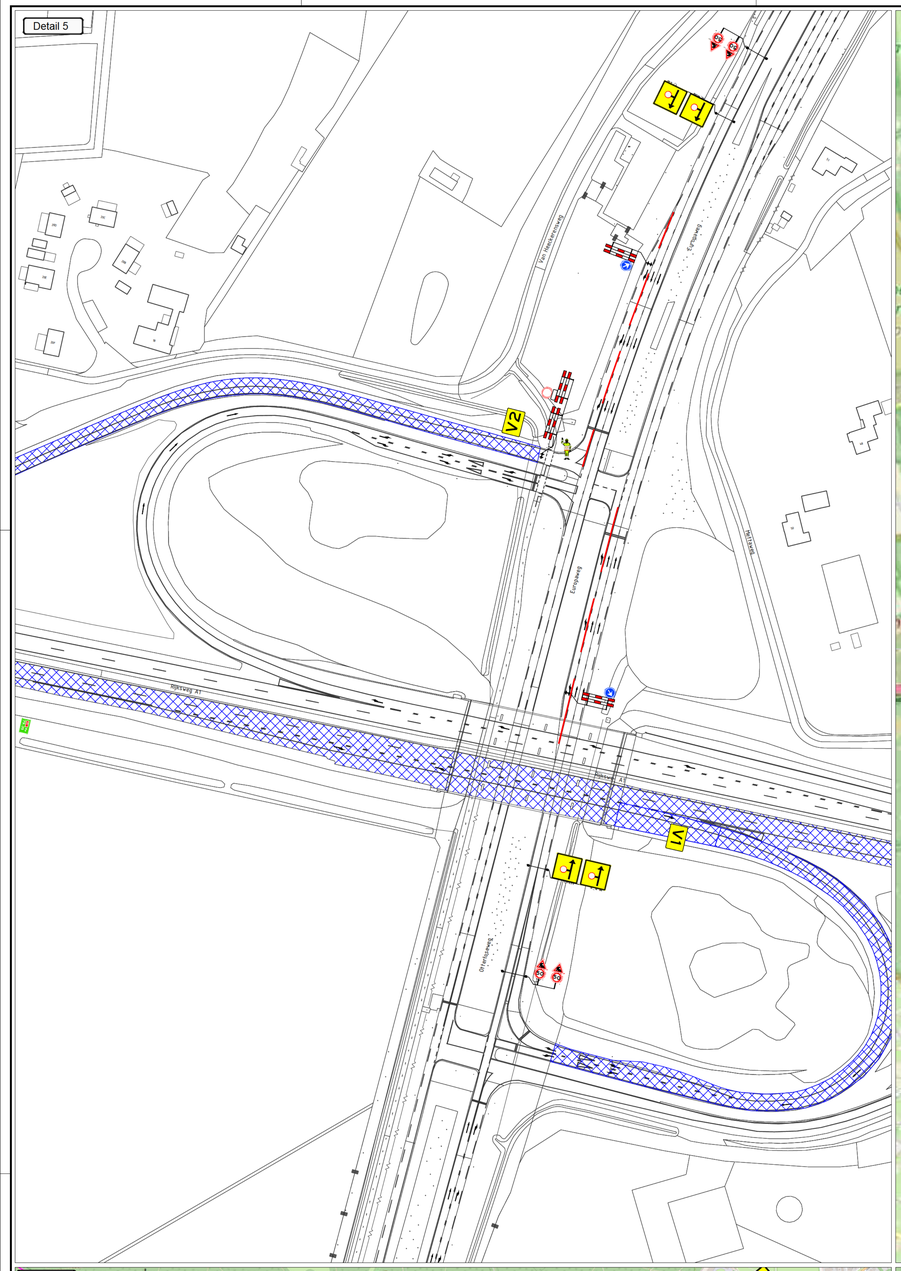

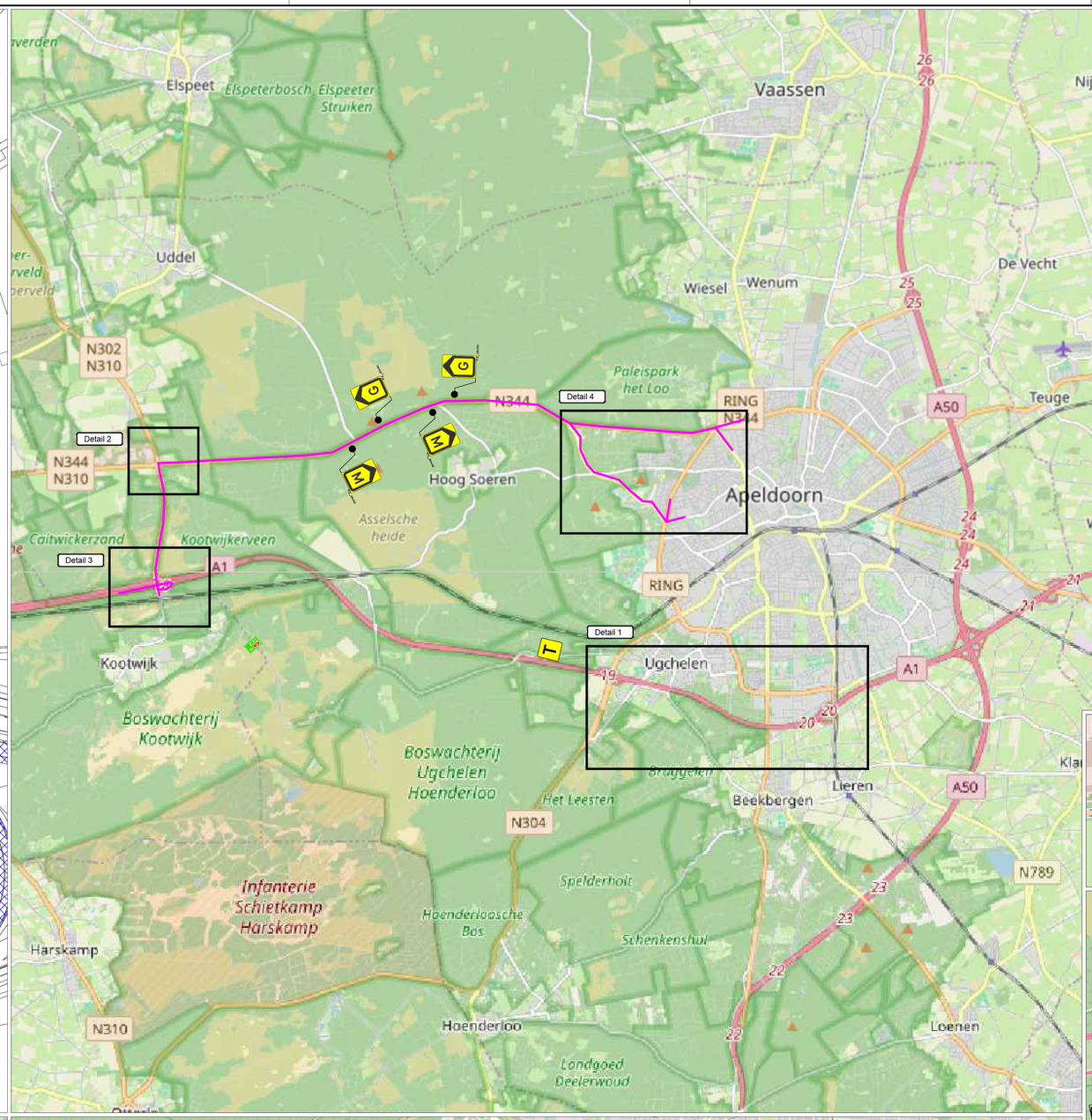

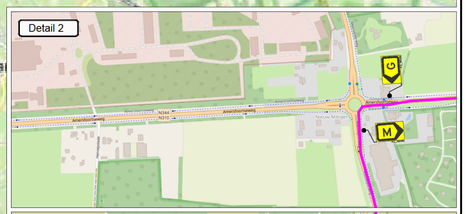

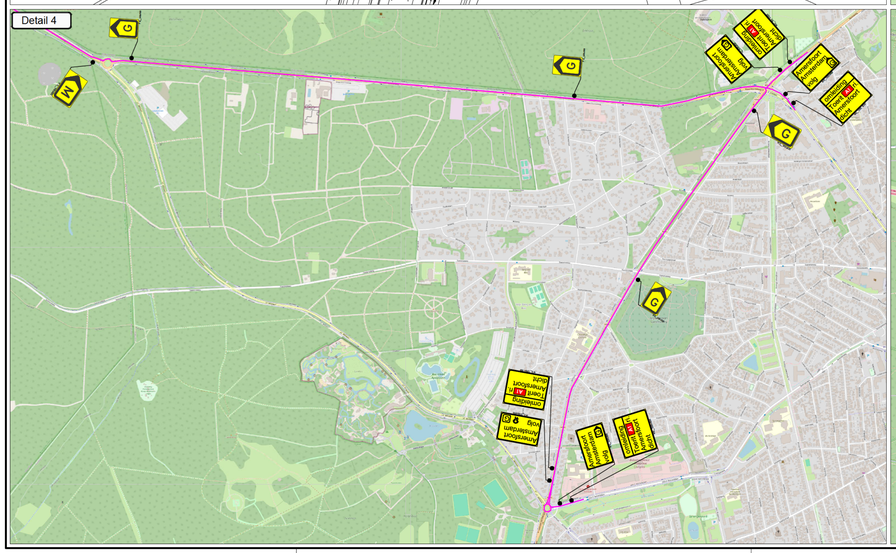

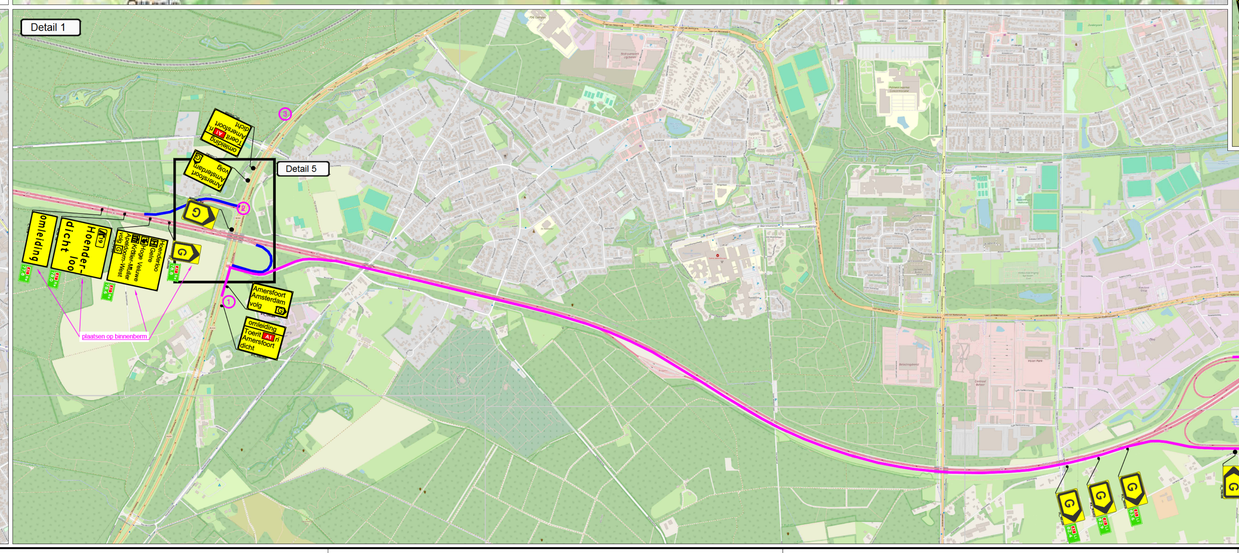

Tankstation dicht op ..+.. van .. t/m ..

Afrit dicht op ..+.. van .. t/m ..

Toerit dicht op ..+.. van .. t/m ..

V1 V2

Opmerkingen:
- Plaatsen tijdelijke bebording conform richtlijnen CROW 96a/96b
- Definitieve routenummers in overleg met wegbeheerder
- De locatie van borden is indicatief, de exacte locatie wordt op het werk bepaald

Legenda:
werkvak
verkeersregelaar
omleidingsroute
verkeerskegels

Opdrachtgever:
Rijkswaterstaat
Ministerie van Infrastructuur en Waterstaat

Projectnummer: 62-00020-004

ROK VK - GO

DEGA

Afsluiting afrit 19a en toerit 19d Hoenderloo tijdens fase 4

formaat A0
schaal n.v.t.

getekend	[redacted]	par.	[redacted] 27-03-2026	Versie 2	07-05-2026
gecontroleerd		par.	27-03-2026	Versie 3	19-05-2026
vrijgegeven		par.		Versie 4	
status Concept		versie 3		Tek.nr. 62-00020-004-110	