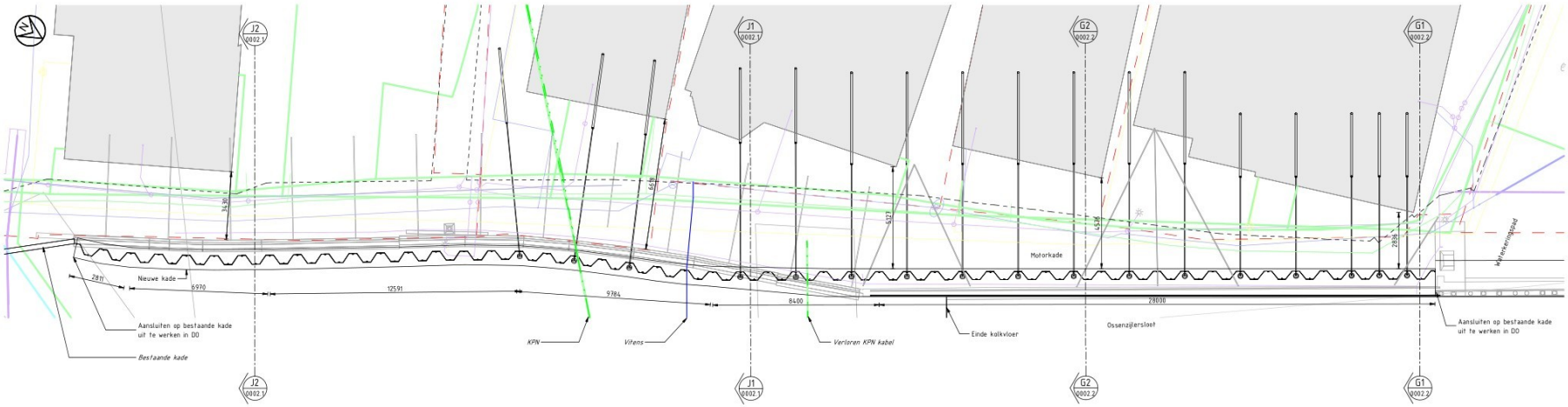

Bovenaanzicht

Scale: 1 : 100

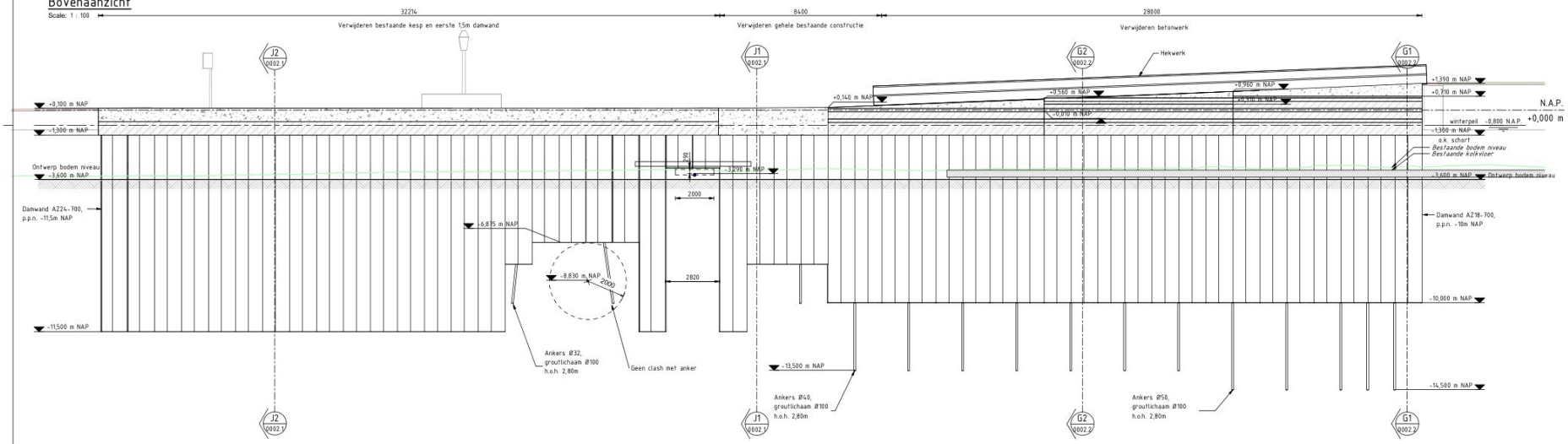

Vooraanzicht

Scale: 1 : 100

OPMERKINGEN

Algemeen:

1. Maten in millimeters, tenzij anders aangegeven.
2. Hoeken in graden (360°)
3. Hoogtematen in meters t.o.v. N.A.P., tenzij anders aangegeven.
4. Coördinaten t.o.v. Rijksdriehoekstelsel in meters.
5. Maatvoering t.o.v. bestaande situaties in het werk te controleren.
6. Zomerpeil (Z.P.) = -0,70 N.A.P.
7. Winterpeil (W.P.) = -0,80 N.A.P.

LEGENDA

Constructie:

- In situ
- Prefab

Kebels en leidingen:

- Water
- Data
- Gas

Overige:

- Bestaande bodem
- Kadastrale grens

Revisie	Omschrijving	Getekend	Gecontroleerd	Datum
2	Tweede uitgave	E.B.E.	M.J.H.	26-05-2026
1	Eerste uitgave	E.B.E.	M.J.H.	07-05-2026

Ontwerpleider: M.J.H. Goedgekeurd: P.d.R.

Opdrachtgever: [redacted]

provincie Overijssel

Project: Kadeherstel Ossenzijl & Zwartsluis

Omschrijving: Vervanging kadesectie G en J Motorkade Overzicht

Haskoning Enhancing Society Together

[redacted] Maritime

[redacted] 1914 no.35

T: +31 (0)88 348 2000
E: info@haskoning.com
www.haskoning.com

Fase:	[redacted]	Discipline:	Civil
Formaat:	A1	Status:	Concept
Schaal:	1:100	Blad: 1 van: 1	

Tekeningnummer: BK4314-HAS-OS-VO-D-C-0001

Bestaande rechtsbetrekkingen afgeleiden niet de Opdrachtgever, dragt niets uit de document vanuit verwachtingen of rigoriteit gemaakt of verder gebruik van aan enkel dat die reserve het document is verwerkingen Haskoning Nederland B.V. aansprakelijk geen enkele verantwoordelijkheid of aansprakelijkheid voor dit document, anders dan jegens de Opdrachtgever.

Autodesk Docs://BK4314 - Kadeherstel Dwarsdijk & Zwartsluis/BK4314-HAS-OS-SO-M-D-1002.rvt