

Oranje vlak = Locatie waar sloot wordt gegraven. Dit is op adres Mijzijde 5, achter het geriefbosje.



De blauwe lijn maakt onderdeel uit van de huidige kano route.

Op de volgende slide is het ontwerp van de sloot ingetekend in het oranje vlak. Deze sluit dus aan op de blauwe lijn.

De sloot wordt verbonden aan de hoofdwaterweg en krijgt aan de binnenzijde een natuurvriendelijke oever.

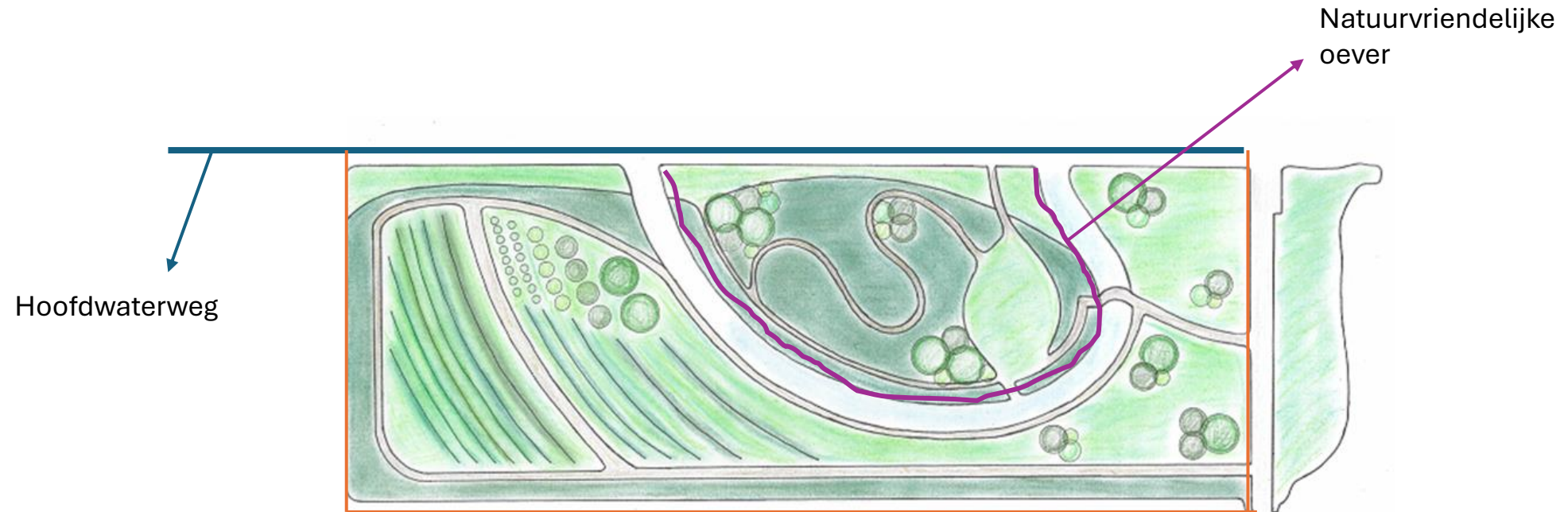

De natuurvriendelijke oever krijgt aan 1 zijde een flauwe oever met een taludhelling van 1:3

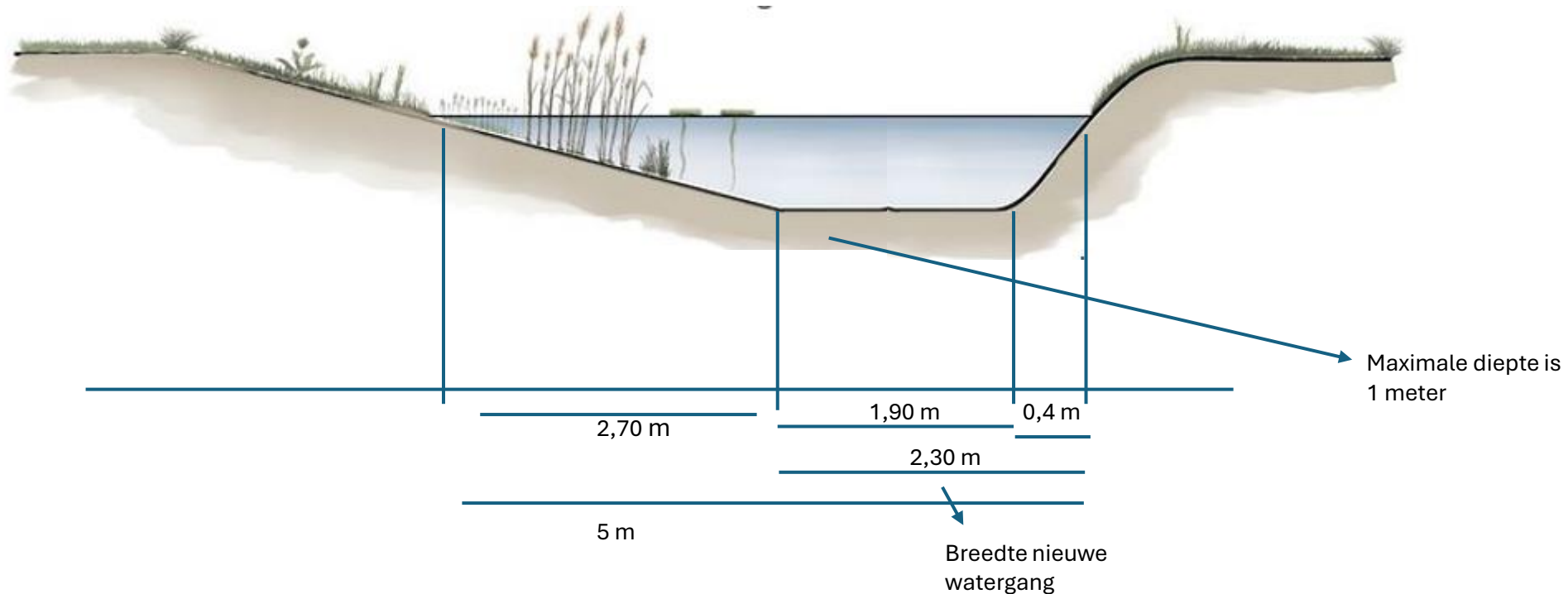

De sloot krijgt aan 1 zijde een natuurvriendelijke oever, de breedte van het oppervlakte water wordt 5 meter, de lengte is ongeveer 125 meter en de diepte is op het diepste punt 1 meter. Het ondiepste punt is 10 cm (het loopt geleidelijk op naar de water oppervlakte).