Algemeen:
- PEIL=0 is 1,5 M +NAP
Alle maten in het werk te controleren
Deze tekening wordt in kleur afgedrukt

Bouwfysica cf. rapport:
- [DGMR Bouw B.V.]
Brandwerende voorzieningen cf. rapport:
- [DGMR Bouw B.V.] [Jacobs Engineering Group Inc]
Constructie cf. berekeningen en tekeningen constructeur:
- [Van Rossum B.V.] [Jacobs Engineering Group Inc]
Installaties cf. berekeningen en tekeningen installateur:
- [DGMR Bouw B.V.] [Jacobs Engineering Group Inc]
Ontwerp landschap cf. rapportages en tekeningen:
- [LAP Landscape & Urban Design B.V.]

Besluit Bouwwerken Leefomgeving (BBL):
- Trappen voldoen aan Art. 4.24 t/m 4.28 (zie hieronder)
- Vrije doorgang voldoen aan Art. 4.180-4.181
- Afscheidingen van vloer, trap en hellingbaan voldoen aan Art. 4.19 t/m 4.23
- Detaillering van gebouw voldoet aan Afdeling 4.3.9 (Bescherming tegen ongedierte), Art 4.143 t.m 4.145
- Elektrische installatie cf. NEN 1010 voor laagspanning
- Elektrische installatie cf. NEN-EN-IEC 61936-1 en NEN-EN 50522 voor hoogspanning
- Gasinstallatie cf. NEN 1078
- Drinkwatervoorziening cf. NEN 1006
- Warmwatervoorziening cf. NEN 1006
- Afvoervoorziening voor afvalwater cf. NEN 3215
- Vluchtrouteaanduiding cf. NEN 6088 en art. 5.2 t/m 5.6 van NEN-EN 1838
- Aanduiding blusmiddelen cf. NEN 3011
- Scheidingsconstructies van sanitaire ruimten waterdicht cf. NEN 2778
- Volumestromen en thermisch cf. ventilatievoorzieningen cf. NEN 1087
- Deur meterkasten voorzien van rooster
- Luchttoevoer en rookgasafvoer stooktoestel cf. NEN 2757
- Rc-waarden minimaal cf. BBL

Minimale eisen trappen cf. Bbl en tekeningen:
leuningen: 800 tot 1000+ tov. voorkant trede
balustrade: min.1000+ vloerpeil (hoogte tov. naastgelegen vloer < 13 m.)
min.1200+ vloerpeil (hoogte tov. naastgelegen vloer > 13 m.)
tussenruimte spijlen max. 100 mm
geen opstap mogelijkheid tussen 200+ vloerpeil tot 700+ vloerpeil
hoogte: max. 4000 mm zonder tussenbordes

Andere gebruiksfunctie/noodtrap
aantrede: aantrede: min. 185 mm
optrede: optrede: max. 210 mm
breedte: breedte: min. 850 mm

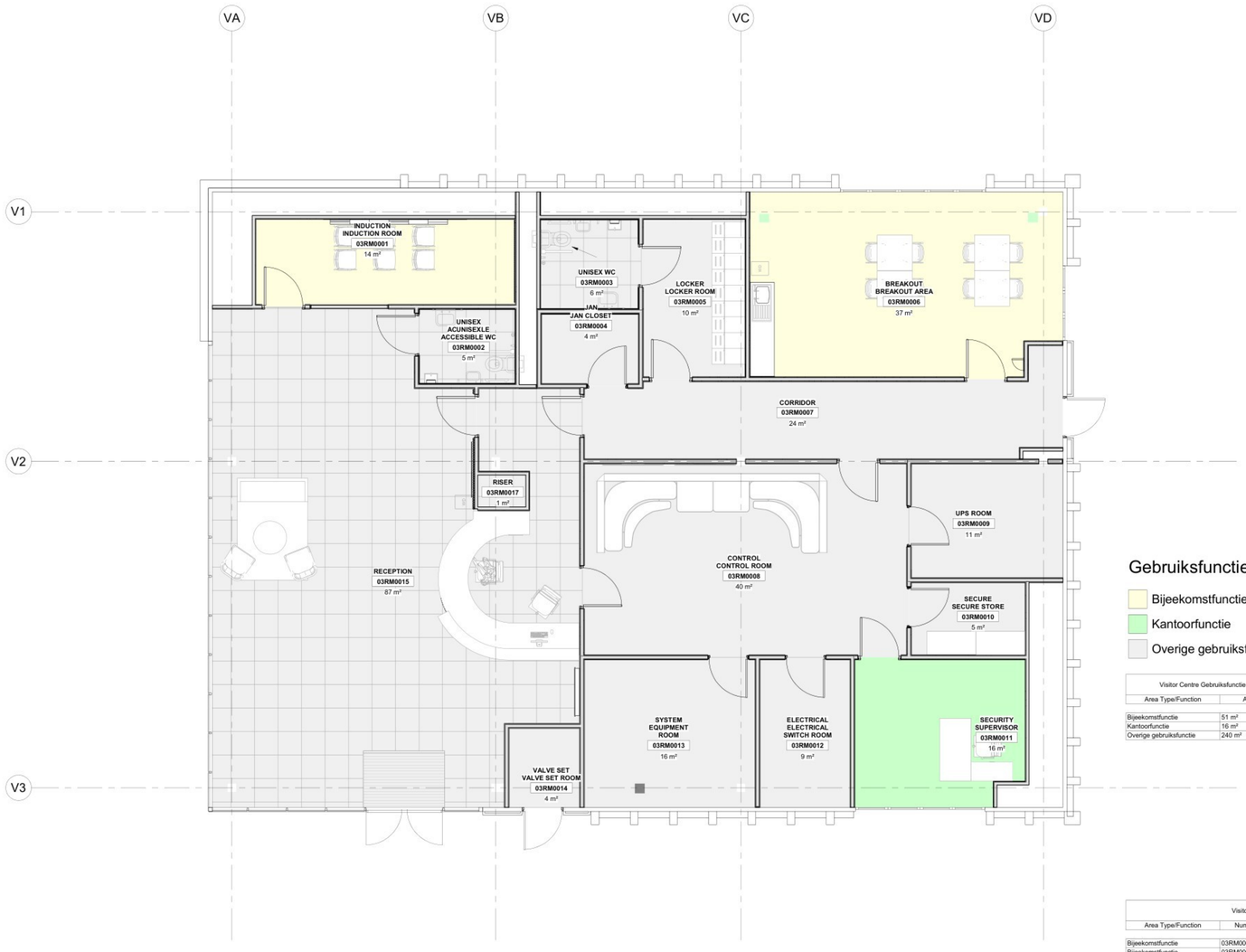

1 LEVEL 0 Gebruiksfunctie
1 : 50

Gebruiksfunctie

- Bijeekomstfunctie
- Kantoorfunctie
- Overige gebruiksfunctie

A-1 12-05-26

Visitor Centre Gebruiksfunctie	
Area Type/Function	Area
Bijeekomstfunctie	51 m²
Kantoorfunctie	16 m²
Overige gebruiksfunctie	240 m²

Visitor Centre Room Gebruiksfunctie			
Area Type/Function	Number	Name	Area
Bijeekomstfunctie	03RM0006	BREAKOUT AREA	37 m²
Bijeekomstfunctie	03RM0001	INDUCTION ROOM	14 m²
Kantoorfunctie	03RM0011	SECURITY SUPERVISOR	16 m²
Overige gebruiksfunctie	03RM0015	RECEPTION	87 m²
Overige gebruiksfunctie	03RM0013	SYSTEM EQUIPMENT ROOM	16 m²
Overige gebruiksfunctie	03RM0008	CONTROL ROOM	40 m²
Overige gebruiksfunctie	03RM0009	UPS ROOM	11 m²
Overige gebruiksfunctie	03RM0005	LOCKER ROOM	10 m²
Overige gebruiksfunctie	03RM0007	CORRIDOR	24 m²
Overige gebruiksfunctie	03RM0004	JAN CLOSET	4 m²
Overige gebruiksfunctie	03RM0003	UNISEX WC	6 m²
Overige gebruiksfunctie	03RM0002	UNISEX ACCESSIBLE WC	5 m²
Overige gebruiksfunctie	03RM0012	ELECTRICAL SWITCH ROOM	9 m²
Overige gebruiksfunctie	03RM0010	SECURE STORE	5 m²
Overige gebruiksfunctie	03RM0014	VALVE SET ROOM	4 m²
Overige gebruiksfunctie	03RM0017	RISER	1 m²
Overige gebruiksfunctie	03RM0016	SECURITY DESK	11 m²
Overige gebruiksfunctie	03RM0018	VESTIBULE	7 m²

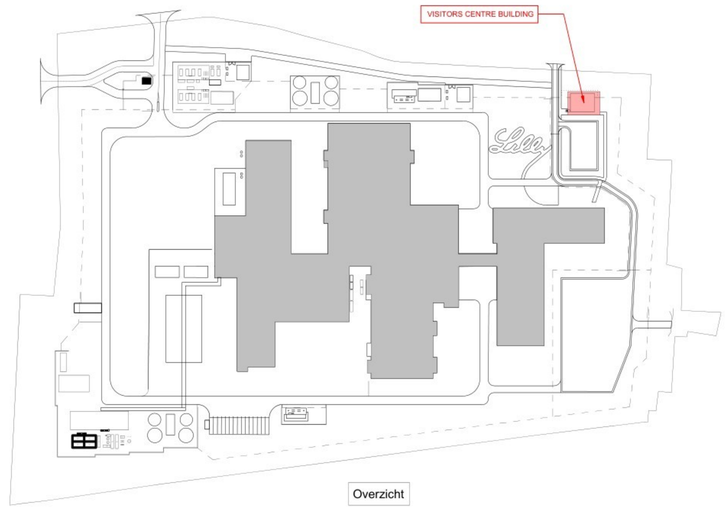

Overzicht

WijzID	Wijziging	Datum
B	ISSUE FOR PERMIT	12-05-2026
A	ISSUE FOR PERMIT	03-04-2026
REV	PROJECT NUMBER / DESCRIPTION	DATE

Jacobs | Lilly
POWERHOUSE

Project
2533 Project Mondrian

Opdrachtgever
Lilly

Fase
Omgevingsvergunning

Status
Definitef

Formaat
A0 1189mm W x 841mm H

Schaal
1 : 50

Gebouwdeel
VISITOR CENTRE

Datum
03-04-2026

Onderwerp
LEVEL 00 GROUND FLOOR PLAN
ROOM FUNCTION PLAN
VISITORS CENTRE

DO.1200.vc