

1 | **Begane grond**  
1 : 50

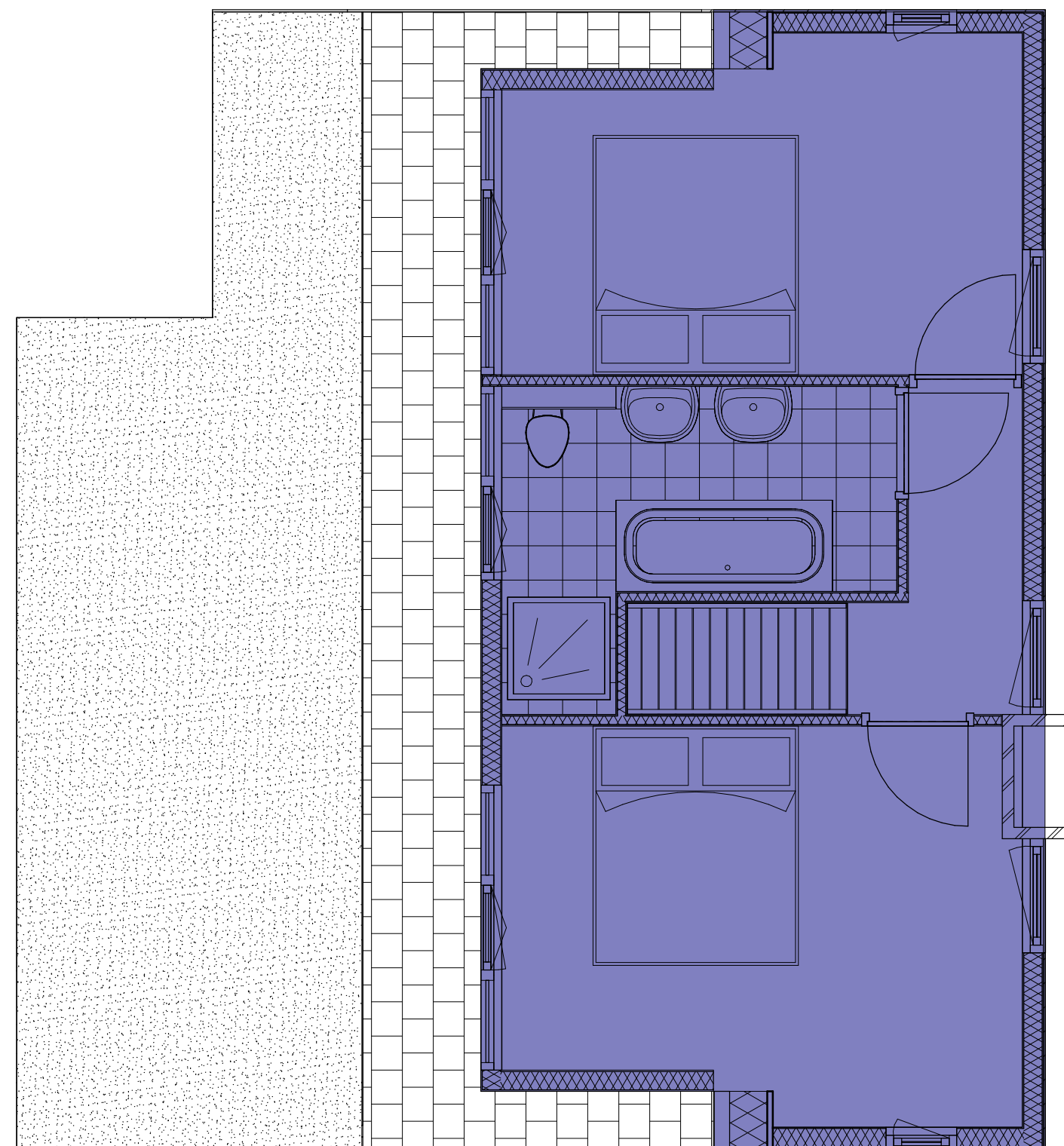

2 | **Eerste verdieping**  
1 : 50

**BESTAAND BRUTO  
VLOEROPPERVLAKTE:**  
Begane grond: 55m<sup>2</sup>  
1e verdieping: 47m<sup>2</sup>  
Totaal: 102m<sup>2</sup>

**Gemeente Texel .txl**  
Behoort bij besluit van  
Burgemeester en Wethouders van Texel,  
zaaknummer: 3688367  
kenmerk document: Bijlage 4/5  
namens de burgemeester en wethouders van Texel,  
mevrouw mr. A.M.T. Wezel  
teamleider Vergunningen, Toezicht & Handhaving

ALLE MAATVOERING OP TEKENING IS BIJ BENADERING HET KAN AFWIJKEN VAN DE MAATVOERING IN HET WERK. AANNEMER DIENT  
MAATVOERING ALTJD TE CONTROLEREN IN HET WERK EN IS VERANTWOORDELIJK VOOR MAATVOERINGSFOUTEN OP TEKENING  
DIE ONDER ZIJN VERANTWOORDELIJKHEID WORDEN GEPRODUCEERD.

Werk	: Uitbreiding vakantiewoning Texel	Getekend JH
Opdrachtgever	:	Datum : 12/10/25
Onderdeel	: Bruto vloeroppervlakte	Schaal : 1:50
Kavel	: Roggeslootweg 109, 1795JX De Cocksdorp	

**BTH**  
BOUWKUNDIG TEKENBUREAU  
3D IMPRESSIE • BOUWKUNDIG TEKENWERK • VERGUNNING AANVRAAG

Anjerstraat 23  
7471JK GOOR  
Tel : 06 - 30 18 37 43  
E-mail : info@bthoeben.nl

projectnr.: **22016**  
tekeningnr.: **W102**

AUTEURSRECHT VOORBEHOUDEN  
Conform de bepalingen van de auteurswet, heeft BTH uitsluitend het recht van verveelvoudiging, openbaarmaking en verspreiding van zijn tekeningen. Het ter hand stellen van de tekeningen enz., geeft niet het recht deze zonder  
toestemming van BTH al of niet gewijzigd uit te voeren en voor gebruik te stellen t.b.v. prijsopgaven door derden, tenzij schriftelijk overeen gekomen. Evenmin deze stukken te tonen aan derden die ze te eigen behoeve of in het belang van  
anderen in strijd met de auteurswet zouden willen aanwenden.