



RAAP Adviesdocument 1544

Quickscan plangebied Willem Alexanderhaven Roermond te Roermond, gemeente Roermond

Type onderzoek : *Quickscan*
Toponiem plangebied : Willem Alexanderhaven Roermond
Plaats : Roermond
Gemeente : Roermond
Provincie : Limburg
Opdrachtgever : *Port of Roermond Coöperatief U.A.*
RAAP-projectcode : ROWX

Auteur(s) :

Versie : 20 november 2024

Inleiding

In deze quickscan, *Port of Roermond Coöperatief U.A.*, wordt bekeken in hoeverre voorgenomen werkzaamheden aan kades in de Willem Alexanderhaven in Roermond consequenties hebben voor eventuele archeologische resten (figuur 1). Het rapport is een vervolg op een uitgebreide studie uit 2018 (Witteveen + Bos & Arcadis, 2018).

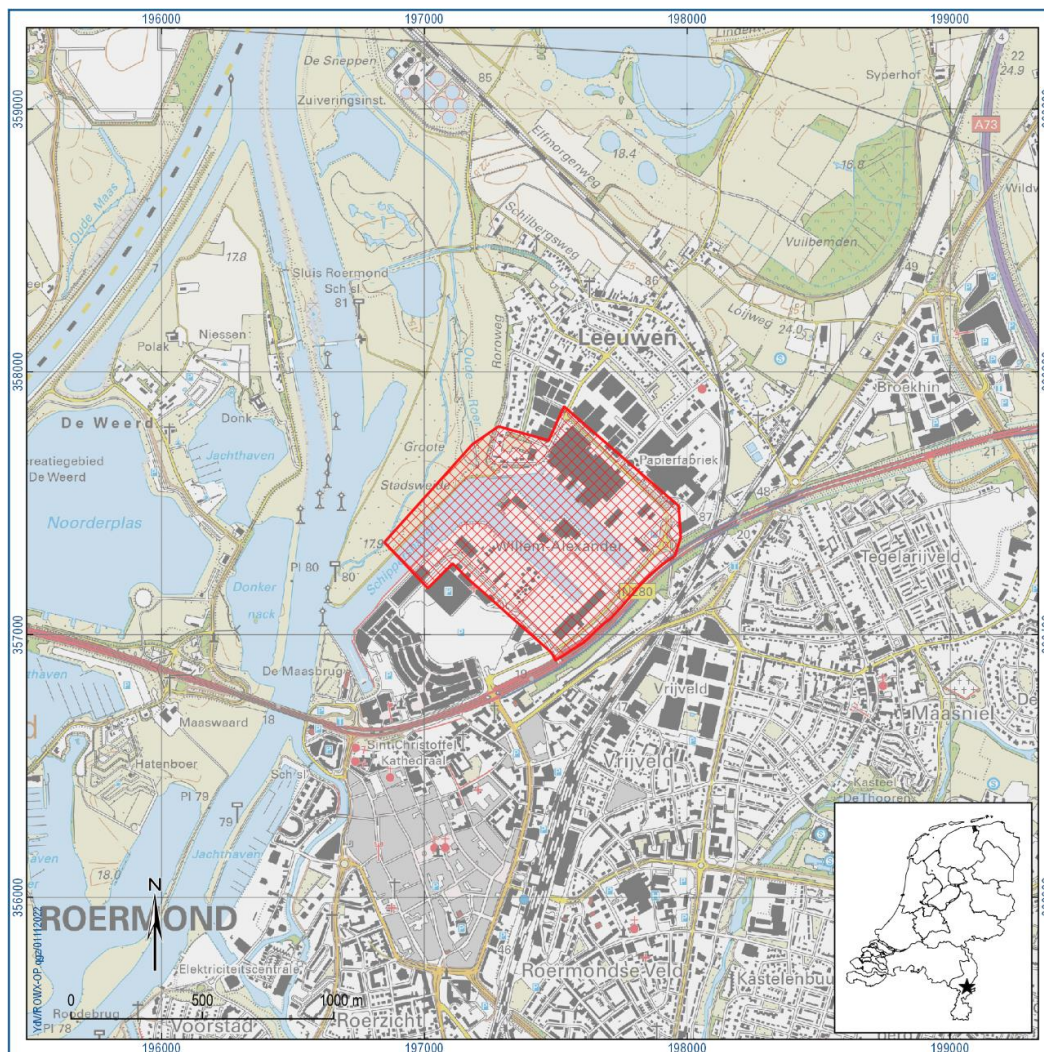

Figuur 1. Locatie plangebied.

Ingrepen

In totaal wordt er ca. 2119 m aan kades (maximaal 1 m breed) vervangen en/of aangelegd: zie figuren 1 en 2, en de bijlage voor het inrichtingsplan.

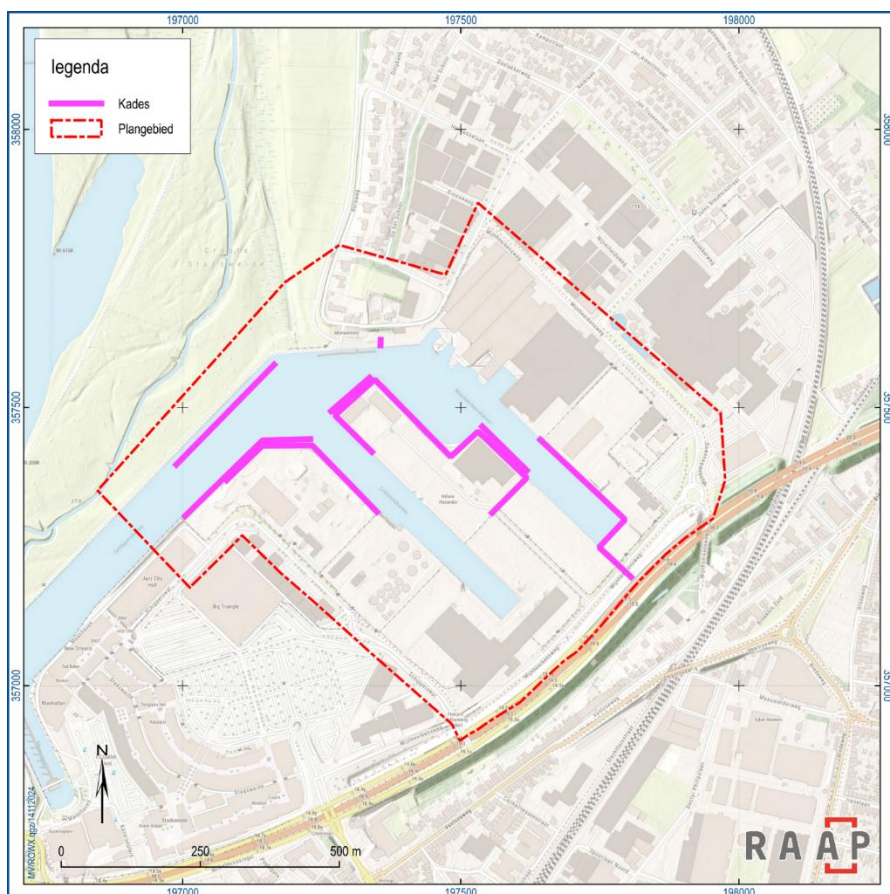

Figuur 2. Situering van de kades. Bron: <https://www.pdok.nl>.

Archeologie

Vindplaatsen & onderzoeken

De nationale archeologische database Archis (<https://archis.cultureelerfgoed.nl>) is geraadpleegd om te zien of er nieuwe/aanvullende informatie is ten opzichte van het rapport uit 2018. Dit is niet het geval.

Op de locatie van of direct rondom de kades zijn er geen archeologische vindplaatsen bekend. Wel zijn er een aantal archeologische onderzoeken uitgevoerd: zie figuur 3. Er zijn vier onderzoeken die mogelijk relevant zijn voor de haven en de kades:

2102340100

Dit betreft een bureauonderzoek waar geen gegevens van zijn vermeld in Archis.

2336075100

Verkennd booronderzoek ten noorden van de haven. De geologische opbouw tot 4 meter beneden het oppervlak bestaat van beneden naar boven uit zware klei/leem, lichte klei/leem, zandige hoogwaterafzettingen met daarop oeverafzettingen van zandige klei. In de zuidelijke twee boorraaien zijn geulafzettingen herkend die ingesneden zijn in de zware leem. Bijbehorende beddingafzettingen

zijn herkend, die hoger in het toenmalige landschap hebben gelegen. Ook is er een daluitspoelingswaaier aangetroffen vlak ten zuiden van de huidige Maasnielderbeek. De bodems vertonen enkel zeer jonge bodemprocessen. Gleyvlekken zijn aanwezig als gevolg van wisselende grondwaterstanden die tussen ca. 50 á 200 cm hebben geschommeld. Ten noorden van de huidige Maasnielderbeek gaat het om ooivaaggronden. Ten zuiden van de beek is de bovengrond zandiger en gaat het om vorstvaaggronden.

2743002100

Beschrijving van een collectie Romeinse aardewerk. Het is onduidelijk of dit werkelijk in het westen van het plangebied is gevonden.

4594478100

Dit is het bureauonderzoek uit 2018 (figuur 5 en figuur 6).

Samenvattend: de archeologische bekende data geven geen aanwijzingen voor vindplaatsen in het plangebied.

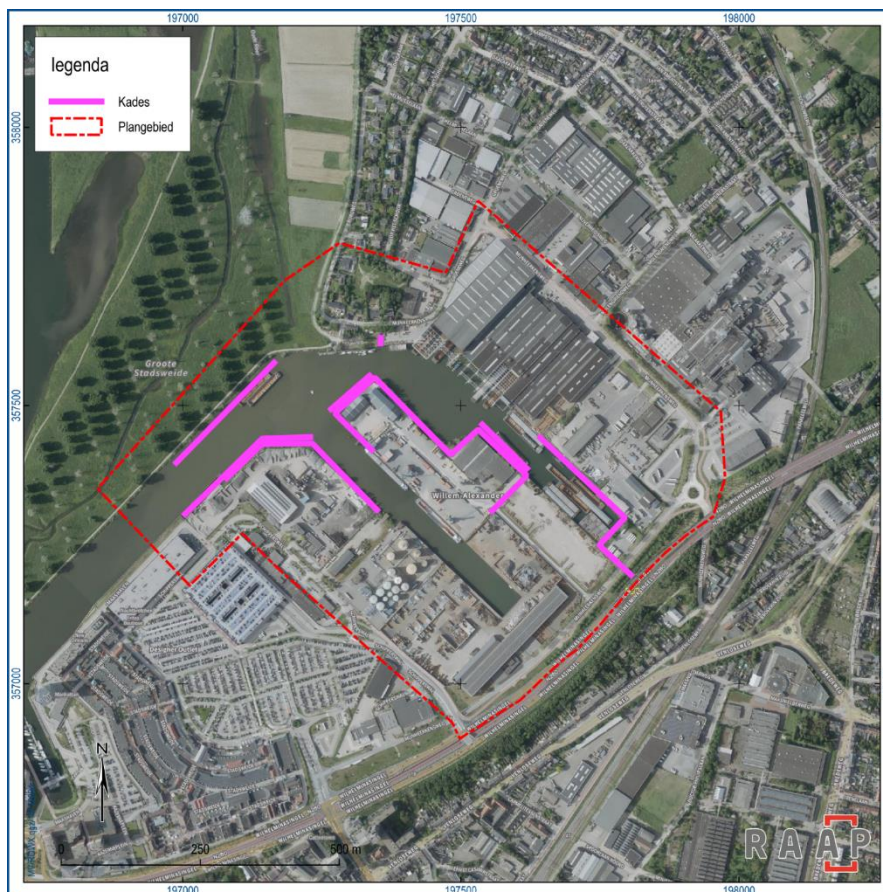

Figuur 3. Luchtfoto met de kades. Bron: <https://www.pdok.nl>.

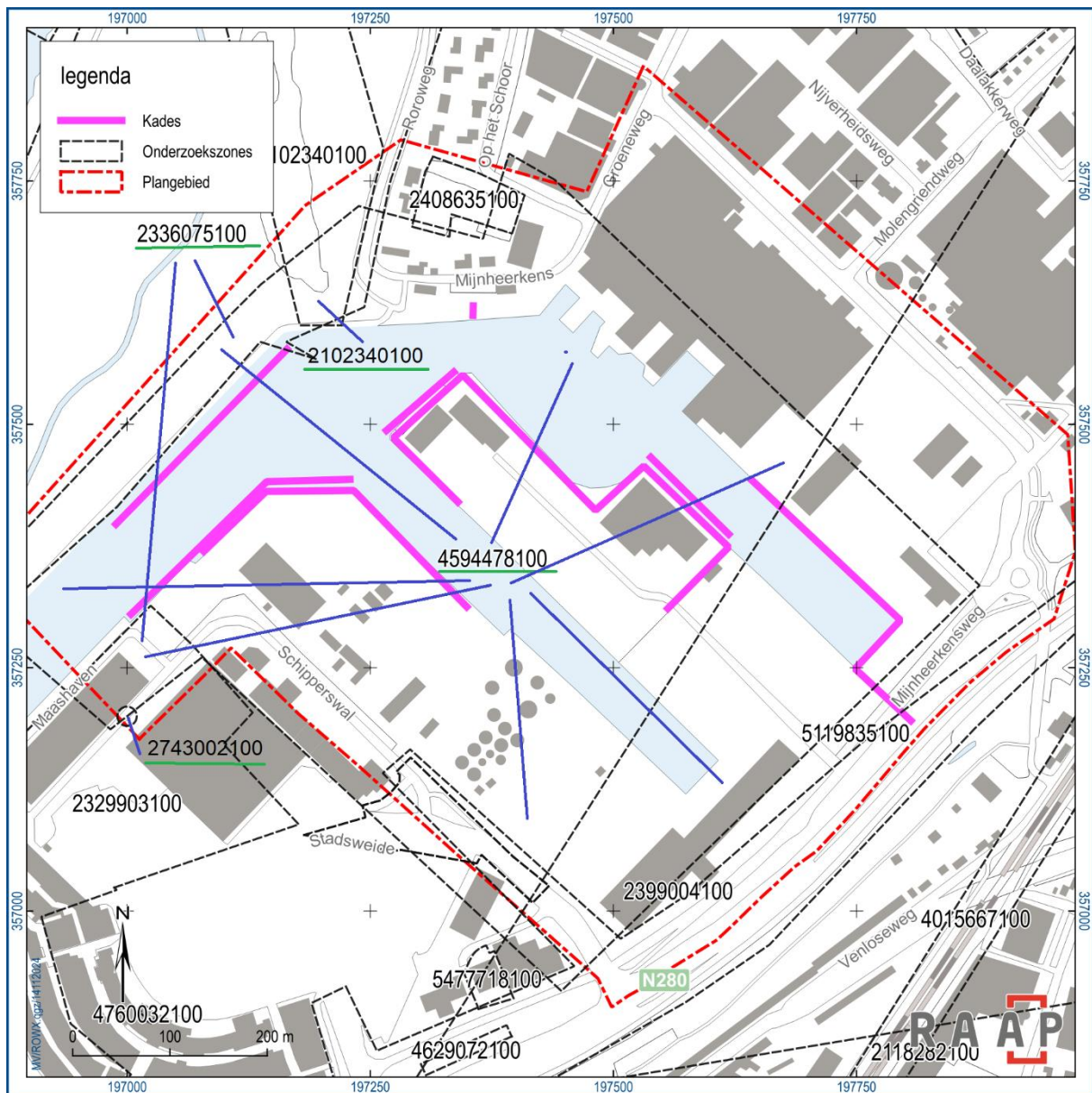

Figuur 4. Archeologie. De voor de haven relevante onderzoeken zijn groen onderstreept, en de blauwe lijnen geven de locaties aan waarop die onderzoeken betrekking hebben. Bron: <https://archis.cultureelerfgoed.nl>.

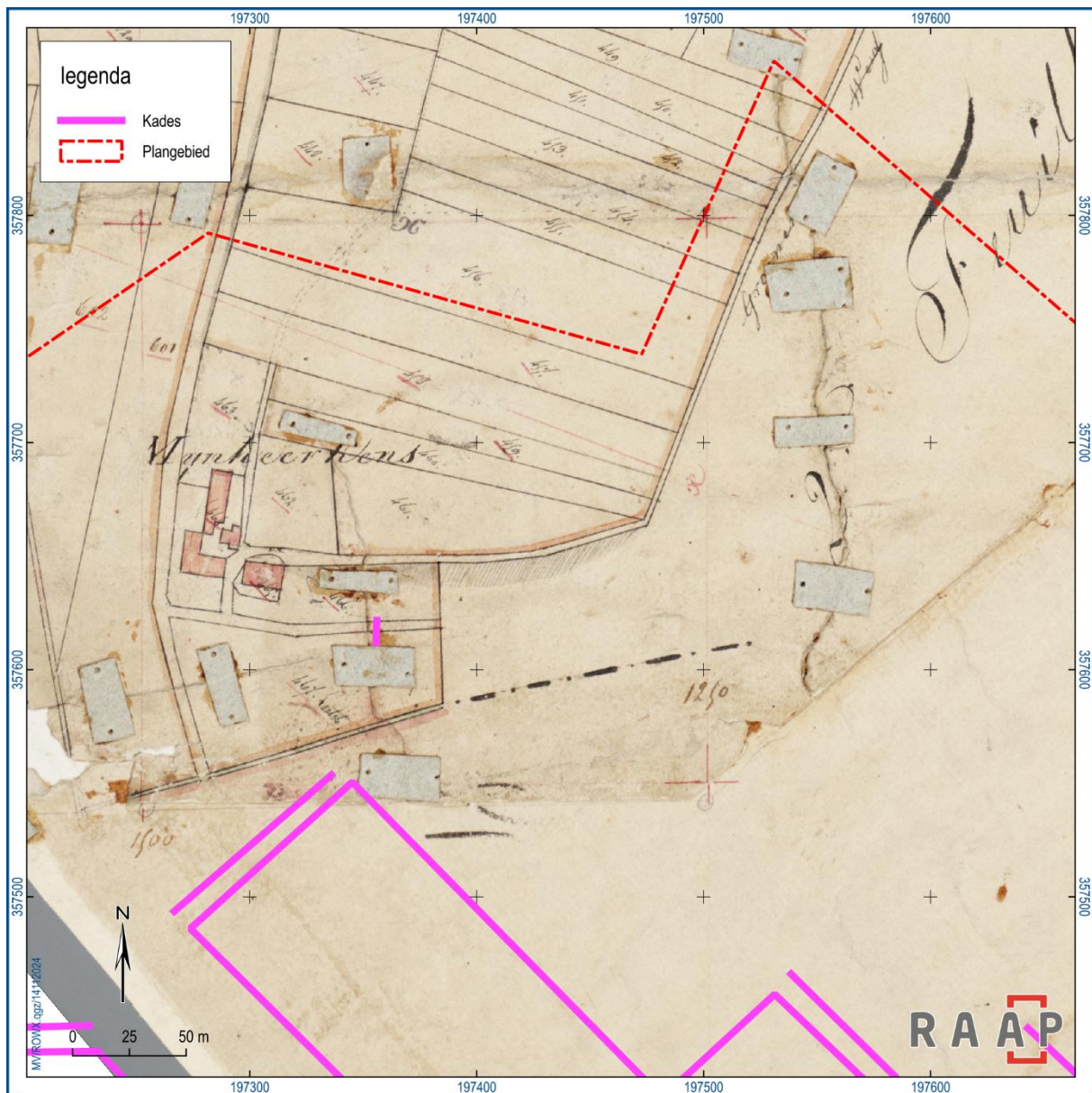

Figuur 5. Noordelijk deel van de kades op het minuutplan uit 1811-1832. Ter hoogte van de kades zijn er geen gebouwen. De grijze rechthoekjes betreffen oude reparaties aan de kaart.

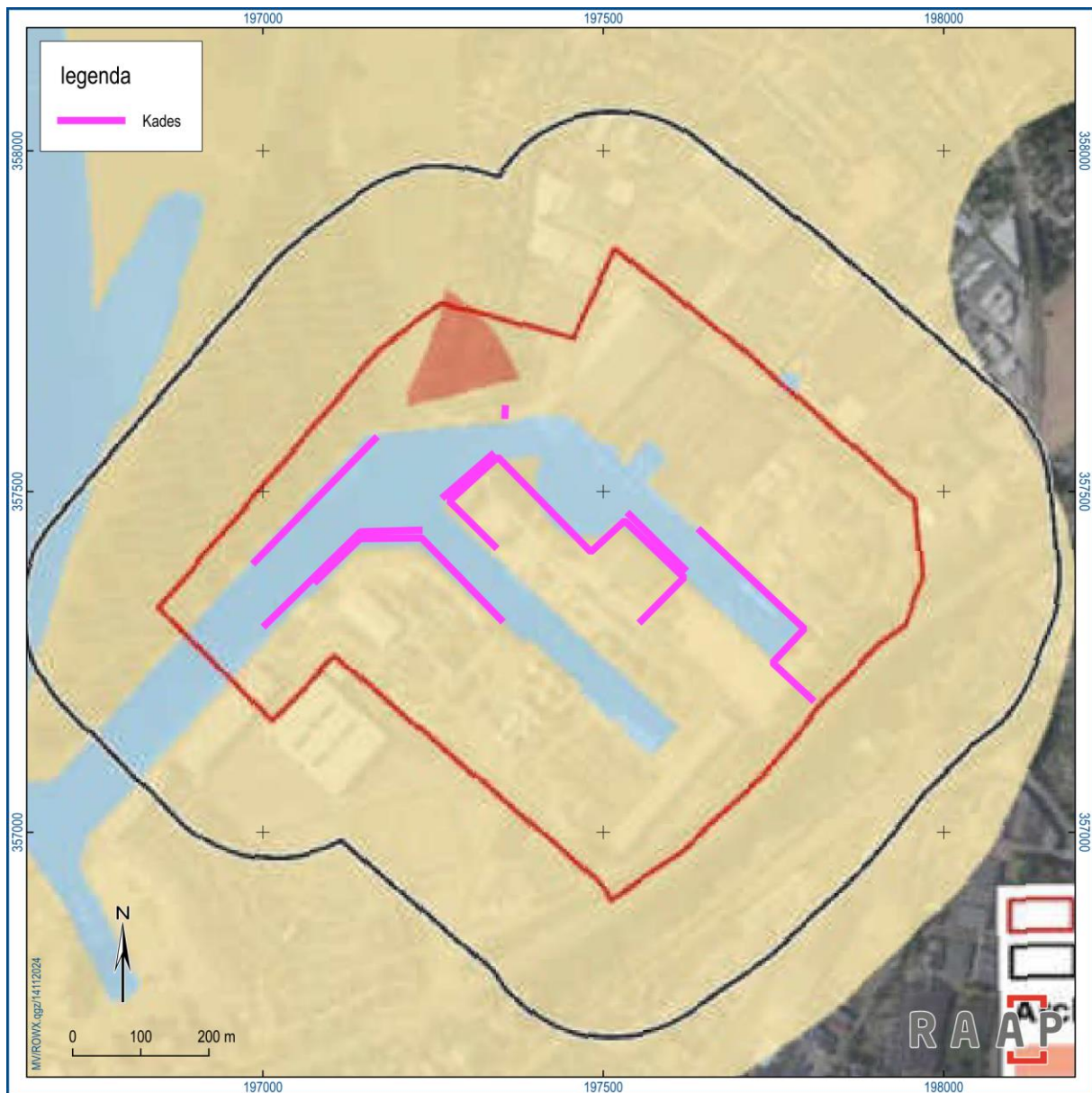

Figuur 6. De kades op de verwachtings- en advieskaart van de studie uit 2018. Beige: lage verwachting, oranje: hoge verwachting (historische bebouwing), oranje lijn: toenmalig plangebied, blauwe lijn: toenmalig onderzoeksgebied, paarse lijn: geplande werkzaamheden. Bron: Witteveen + Bos & Arcadis, 2018.

Archeologische verwachting

Op basis van een analyse van de bekende en te verwachten vindplaatsen is in de studie van Witteveen + Bos & Arcadis aan vrijwel de hele zone rondom de kades een lage archeologische verwachting gegeven. Uitzondering is een driehoekig terrein in het noorden: daar geldt een hoge verwachting ter plaatse van historische bebouwing. Daarbij gaat het om het Mijnheerkenshof, dat op het kadastrale minuutplan van 1811-1832 te zien is. Deze zone valt buiten de kades waar het in deze *quickscan* om gaat (figuur 6).

Advies

Omdat de kades in een zone met lage archeologische verwachting liggen, en er geen archeologische vindplaatsen in de buurt liggen wordt verder archeologisch (veld)onderzoek niet zinvol geacht.

Dit is een advies: uiteindelijk neemt de gemeente een besluit.

Literatuur

Witteveen + Bos & Arcadis, 2018. Rapportage bureauonderzoek archeologie Alexanderhaven te Roermond. Hoogwaterbeschermingsprogramma Noordelijke Maasvallei.

Digitale bronnen

<https://archis.cultureelerfgoed.nl>

<https://www.pdok.nl>