

# Bijlage projectberekening

## Hulpmiddel beoordeling hexagonen met mogelijk randeffect

AERIUS kenmerk Projectberekening: RxVgg3DwmTfA

Dit document is een bijlage, behorende bij een Projectberekening uitgevoerd met AERIUS Calculator. De bijlage is een hulpmiddel bij het beoordelen van projecten waar sprake is van mogelijke randeffecten: projectberekeningen met een referentiesituatie ('intern salderen'). De bijlage bevat daartoe een overzicht van de maximale bijdrage per gebied, als de hexagonen met mogelijk randeffect buiten beschouwing worden gelaten. Daarnaast bevat de bijlage ook de resultaten voor ieder individueel hexagoon met mogelijk randeffect. Voor meer uitleg over 'randhexagonen' in AERIUS en hoe deze bepaald worden, zie het handboek Calculator.

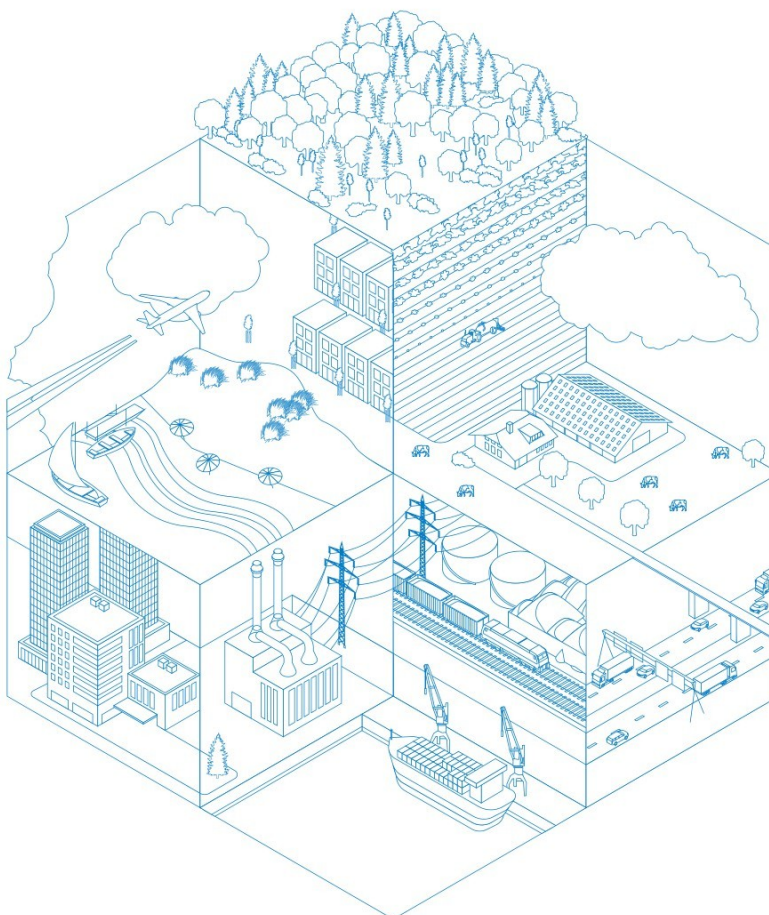

- [Overzicht](#)
- [Resultaten per gebied](#) (zonder hexagonen met mogelijk randeffect)
- [Resultaten op hexagonen met mogelijk randeffect](#)

*Deze PDF is geen digitaal bestand dat weer in te lezen is in AERIUS, maar alleen een bijlage. Meer toelichting over de PDF en AERIUS kunt u vinden in de handleidingen of op onze website.*



## Bijlage projectberekening

### Hulpmiddel beoordeling hexagonen met mogelijk randeffect

#### Contactgegevens

Rechtspersoon  
Inrichtingslocatie

De Hei Agro  
Pater Visserlaan 12,  
5464 RB Veghel

#### Bijbehorende projectberekening

Omschrijving projectberekening  
AERIUS kenmerk projectberekening  
Datum projectberekening

B181155  
RxVgg3DwmTfA  
19 augustus 2025, 16:39

#### Totale emissie

Referentie Pater Visserlaan 12 - Referentie  
Beoogd Pater Visserlaan 12 - Beoogd

Rekenjaar	Emissie NH <sub>3</sub>	Emissie NO <sub>x</sub>
2025	3.649,6 kg/j	231,0 kg/j
2025	3.612,7 kg/j	280,4 kg/j

Resultaten stikstofgevoelige Natura 2000 gebieden situatie "Beoogd Pater Visserslaan 12" (Beoogd) incl. saldering e/o referentie zonder de hexagonen met een mogelijk randeffect

	Berekend (ha gekarteerd)	Hoogste totale depositie (mol N/ha/jr)	Met toename (ha gekarteerd)	Grootste toename (mol N/ha/jr)	Met afname (ha gekarteerd)	Grootste afname (mol N/ha/jr)
Totaal	48,58	2.644,23	0,00	-	48,58	0,01

Per gebied	Berekend (ha gekarteerd)	Hoogste totale depositie (mol N/ha/jr)	Met toename (ha gekarteerd)	Grootste toename (mol N/ha/jr)	Met afname (ha gekarteerd)	Grootste afname (mol N/ha/jr)
Kampina & Oisterwijkse Vennen (133)	47,51	2.294,73	0,00	-	47,51	0,01
Deurnsche Peel & Mariapeel (139)	1,00	2.472,21	0,00	-	1,00	0,01
Vlijmens Ven, Moerputten & Bossche Broek (132)	0,07	2.644,23	0,00	-	0,07	0,01

## Resultaten op alle hexagonen met mogelijk randeffect voor situatie 'Beoogd Pater Visserlaan 12' (Beoogd), incl referentie en eventueel saldering

### Rijntakken

Hexagoon ID	Projectbijdrage (mol N/ha/jr)	Bijdrage Referentie (mol N/ha/jr)	Bijdrage Beoogd (mol N/ha/jr)
3752992	0,02	0,00	0,02
3754521	0,02	0,00	0,03

### Kampina & Oisterwijkse Vennen

Hexagoon ID	Projectbijdrage (mol N/ha/jr)	Bijdrage Referentie (mol N/ha/jr)	Bijdrage Beoogd (mol N/ha/jr)
2821766	-0,01	0,04	0,03
2913500	-0,01	0,04	0,03
2921145	0,02	0,02	0,04

### Deurnsche Peel & Mariapeel

Hexagoon ID	Projectbijdrage (mol N/ha/jr)	Bijdrage Referentie (mol N/ha/jr)	Bijdrage Beoogd (mol N/ha/jr)
2644626	-0,03	0,05	0,02
2650743	-0,02	0,04	0,02
2656860	-0,02	0,04	0,02
2662977	-0,02	0,04	0,02

### Disclaimer

Hoewel verstrekte gegevens kunnen dienen ter onderbouwing van een vergunningaanvraag, kunnen er geen rechten aan worden ontleend. De eigenaar van AERIUS aanvaardt geen aansprakelijkheid voor de inhoud van de door de gebruiker aangeboden informatie. Bovenstaande gegevens zijn enkel bruikbaar tot er een nieuwe versie van AERIUS beschikbaar is. AERIUS is een geregistreerd handelsmerk in Europa. Alle rechten die niet expliciet worden verleend, zijn voorbehouden.

### Rekenbasis

Deze berekening is tot stand gekomen op basis van

AERIUS versie 2024.2.1\_20250507\_5b5649d2ba

Database versie 2024.2.1\_5b5649d2ba\_calculator\_nl\_stable

Voor meer informatie over de gebruikte methodiek en data zie:

<https://link.aerius.nl/website>