

Totaal
gebouwde
oppervlak =
90,7m²

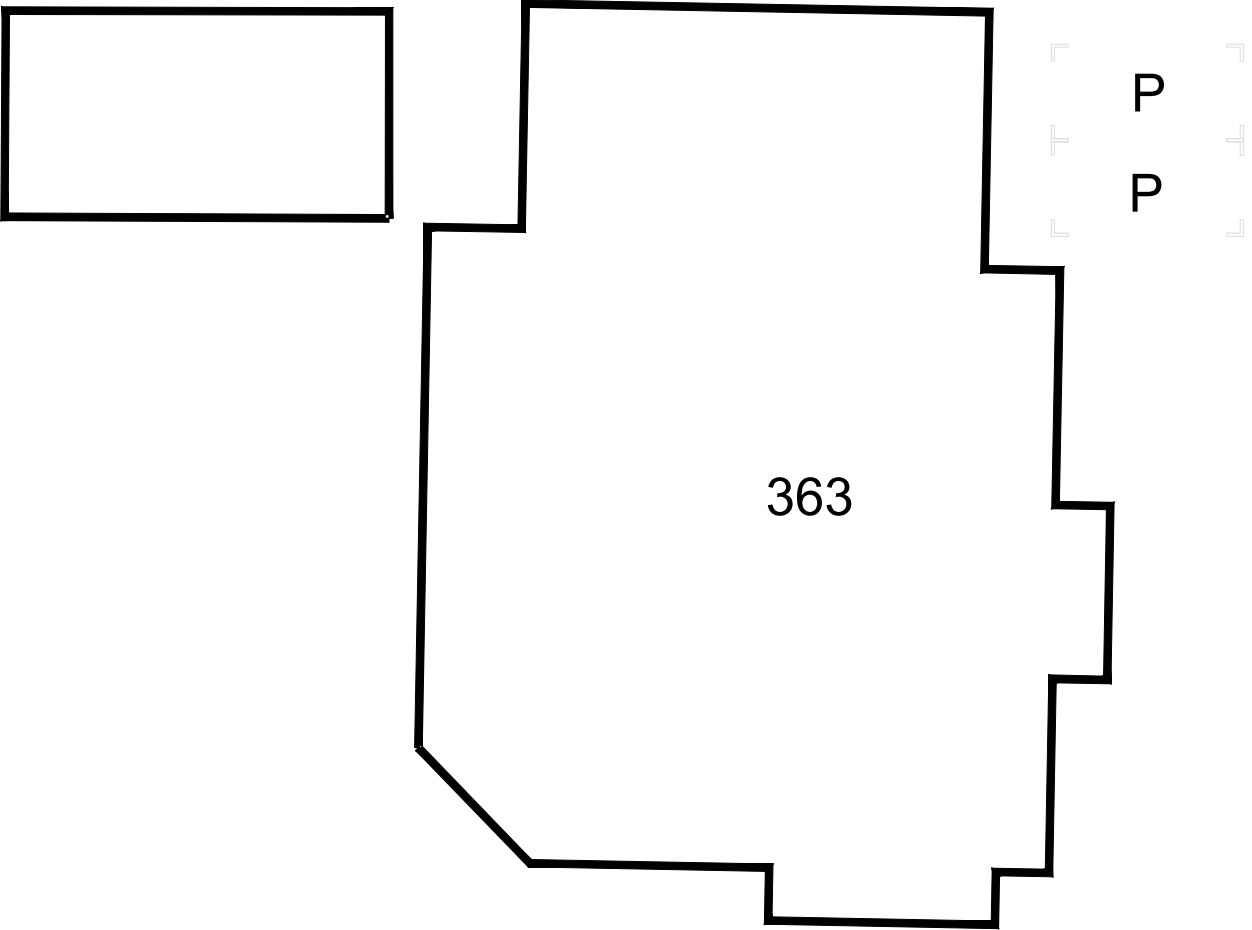

Bestaand

Totaal
gebouwde
oppervlak =
94,08m²

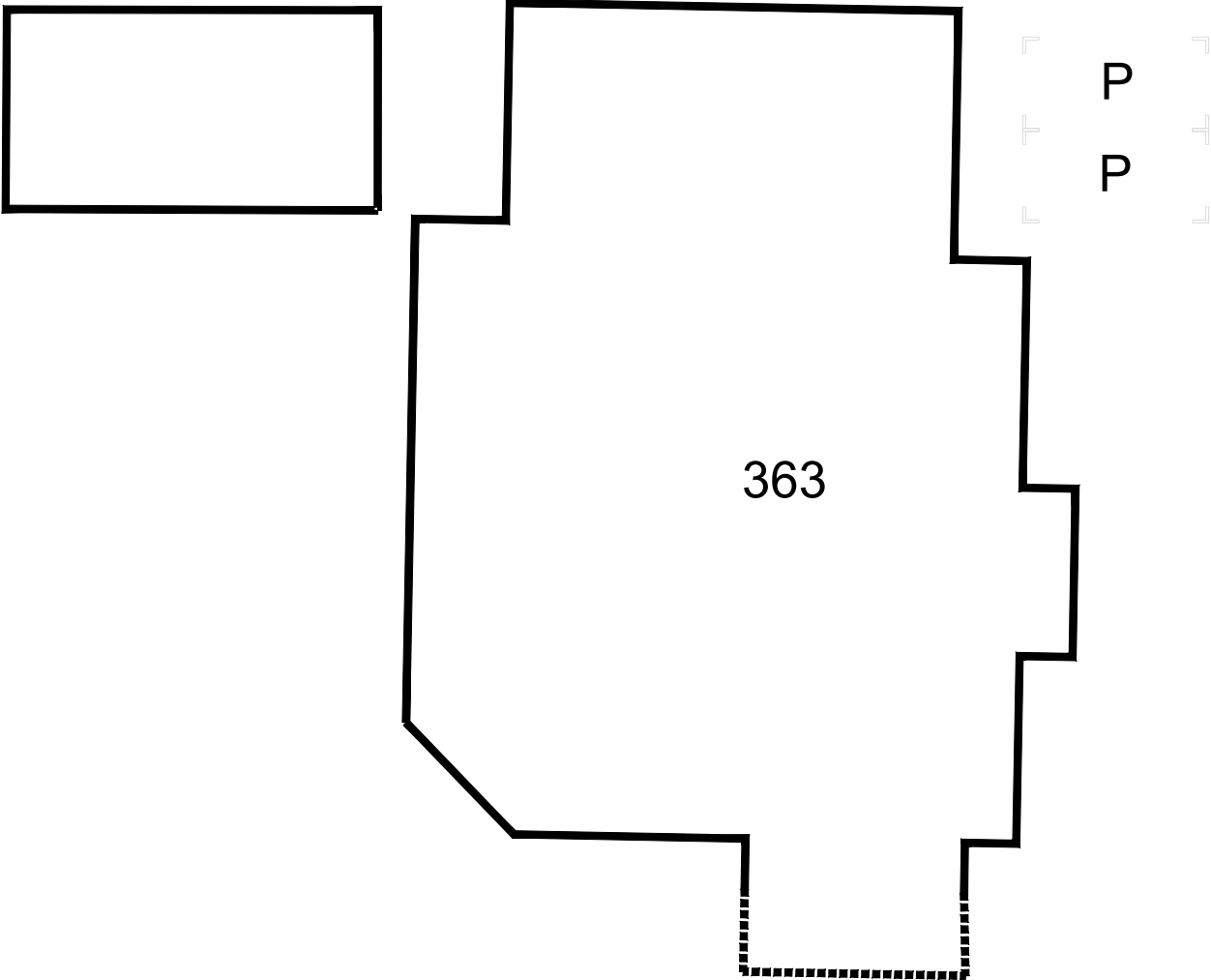

Gewijzigd

- Bebouwing
- Bouwblok
- P Parkeerplaats

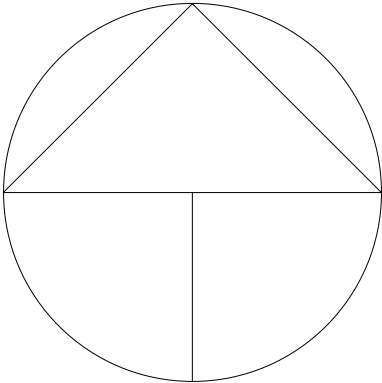

Gemeente Texel .txl

Behoort bij besluit van
Burgemeester en Wethouders van Texel,
zaaknummer: 3742496
kenmerk document: Bijlage 2/2
namens de burgemeester en wethouders van Texel,

de heer R. Westbroek
afdelingsmanager Beleid & Vergunningen

Project: Californiëweg 363			
Omschrijving: Situatie			
Klant:		Project nr.:	
Datum: 14-4-2026	Schaal: 1:100	Get.: S.A	Tek. nr.:

fvh **Timmer en bouwbedrijf**
Firma van Heerwaarden