

bestaande toestand
vergund dd 06 aug. 2025

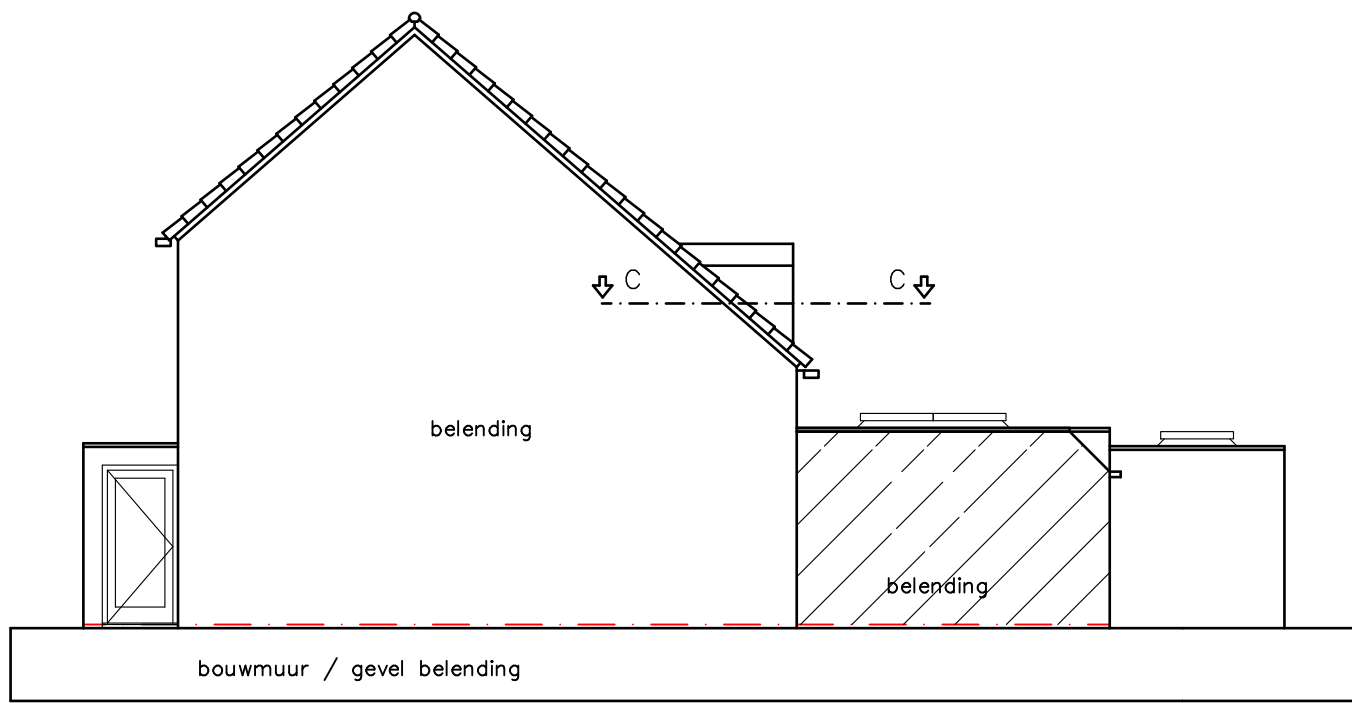

rechter gevel (zuid-oost)

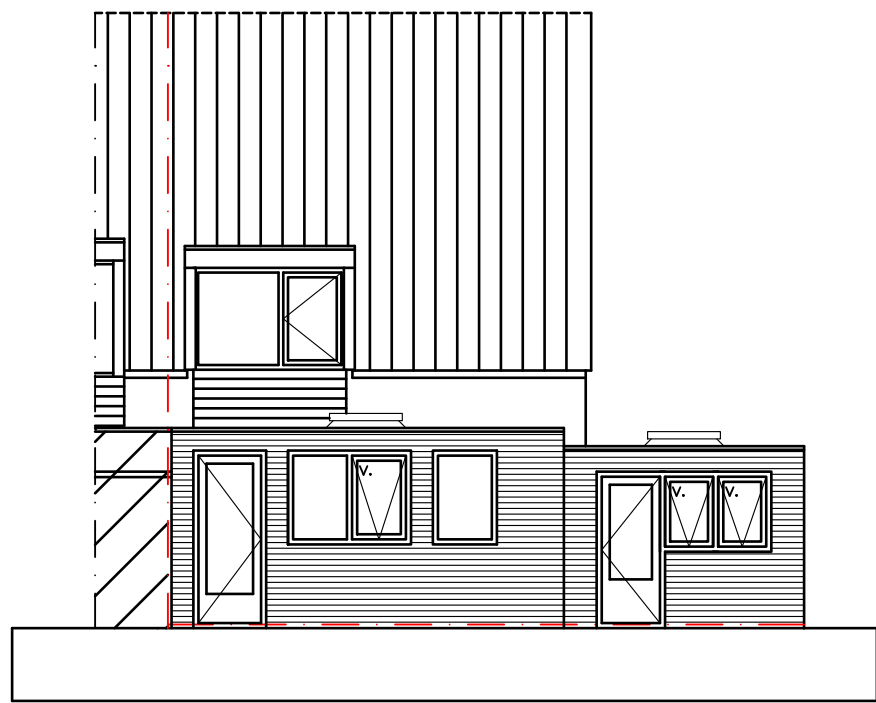

achtergevel (noord-oost)

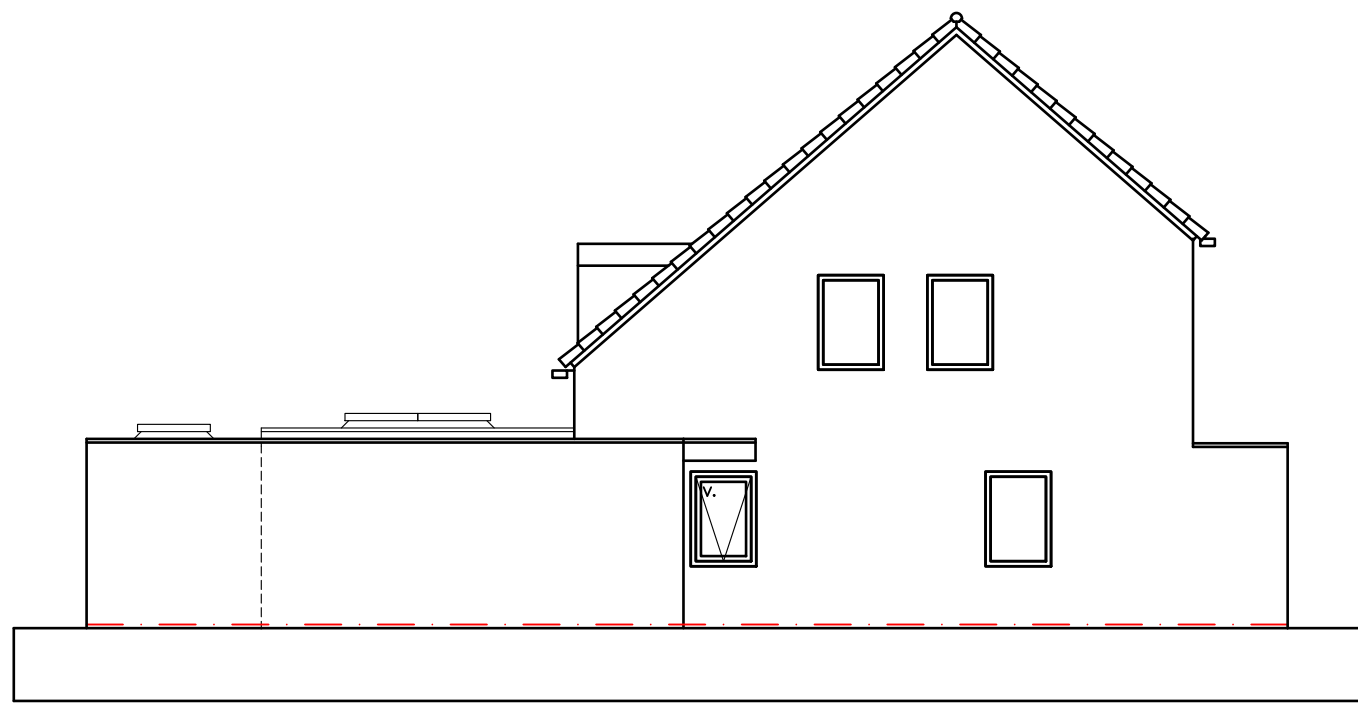

linker gevel (noord-west)

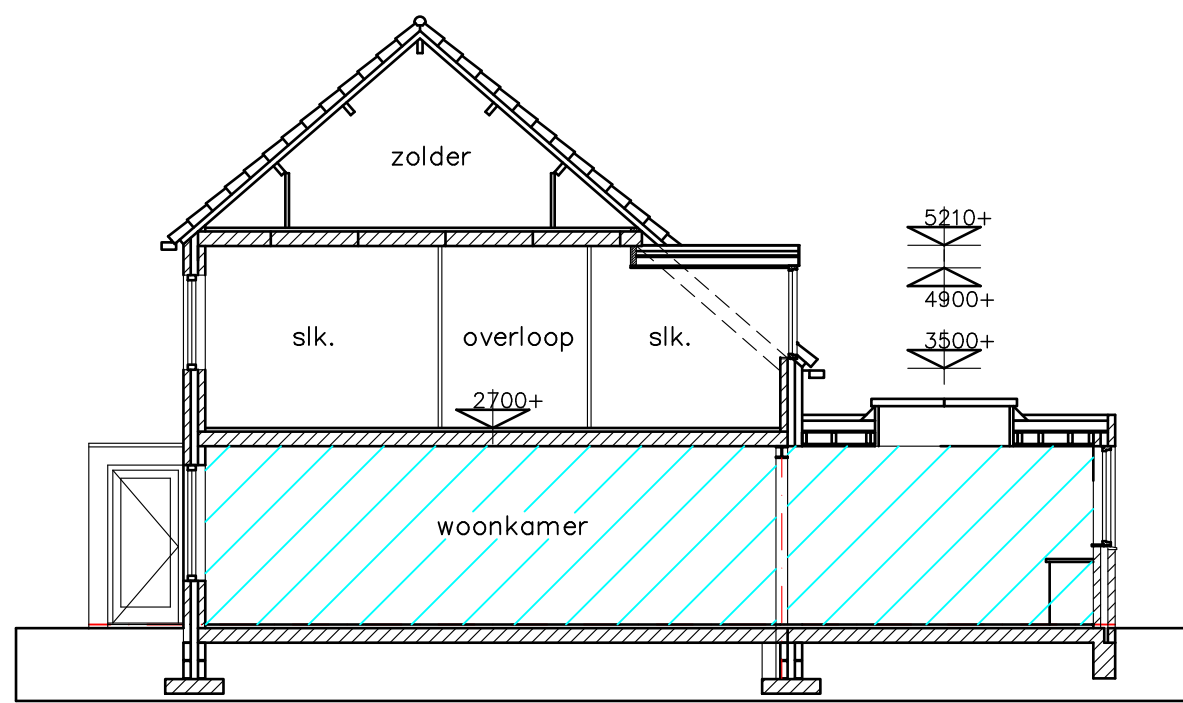

doorsnede A-A

gewijzigde toestand

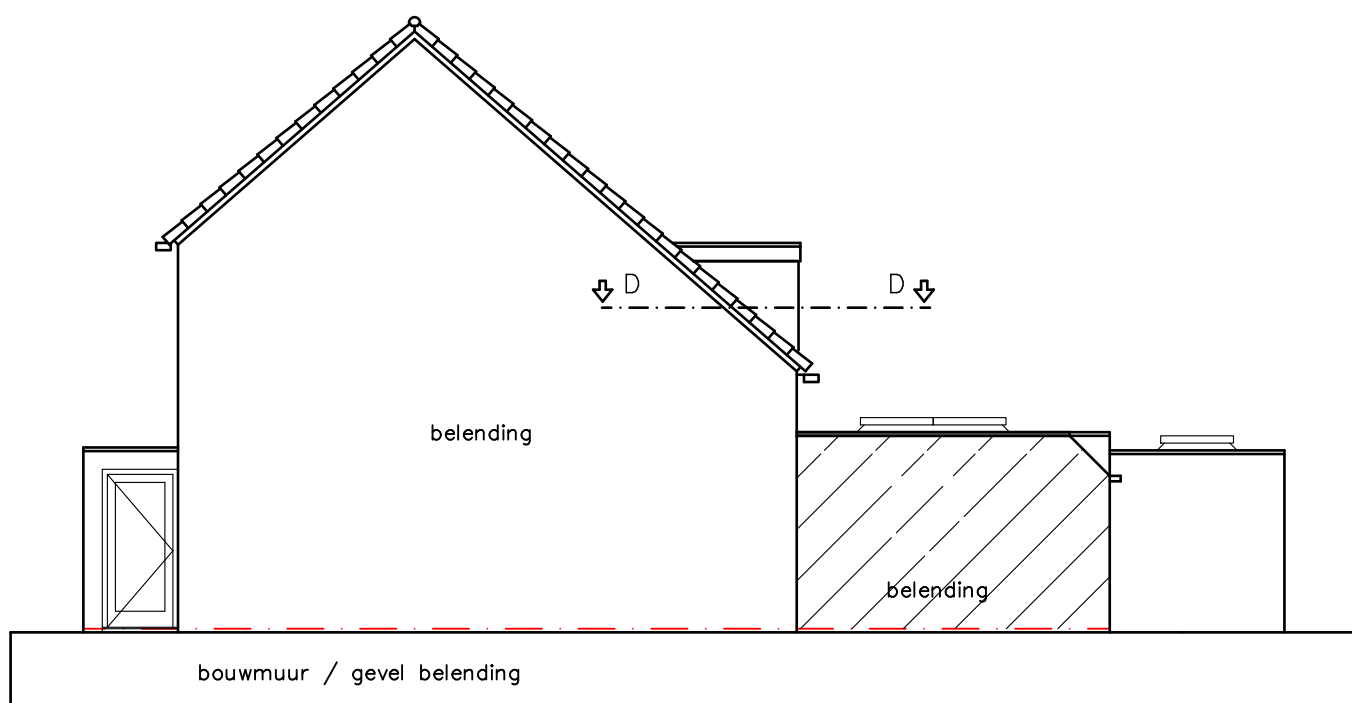

rechter gevel (zuid-oost)

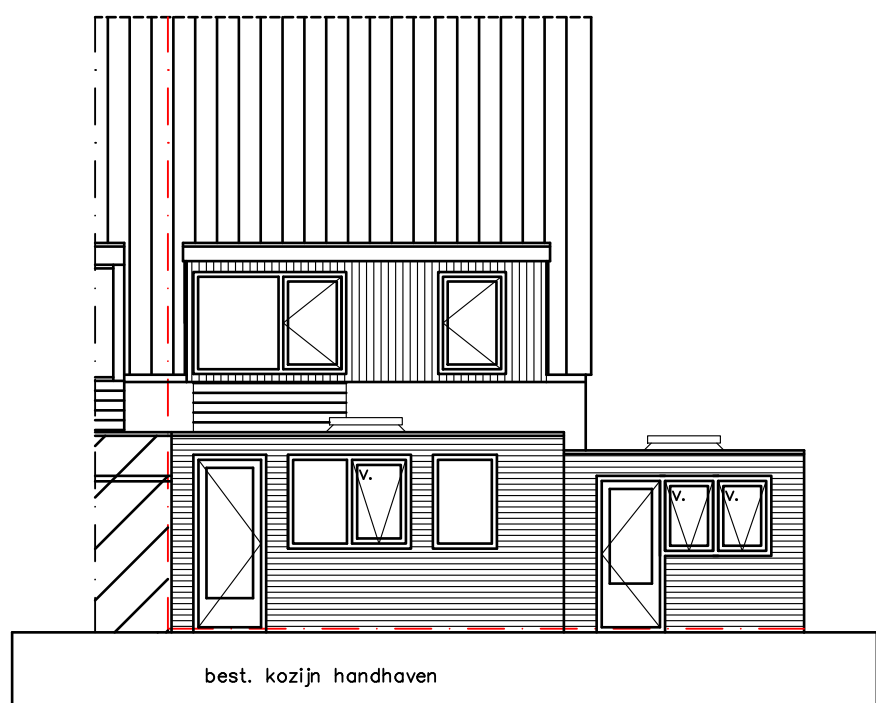

achtergevel (noord-oost)

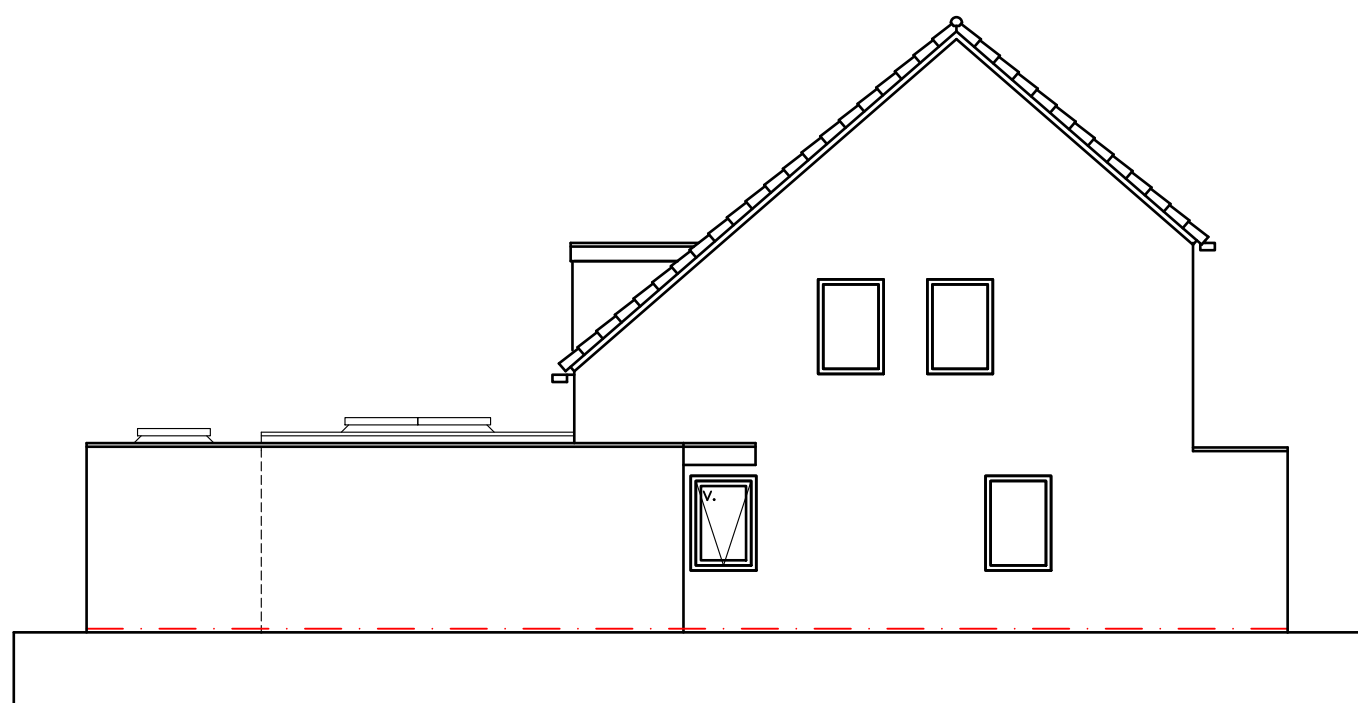

linker gevel (noord-west)

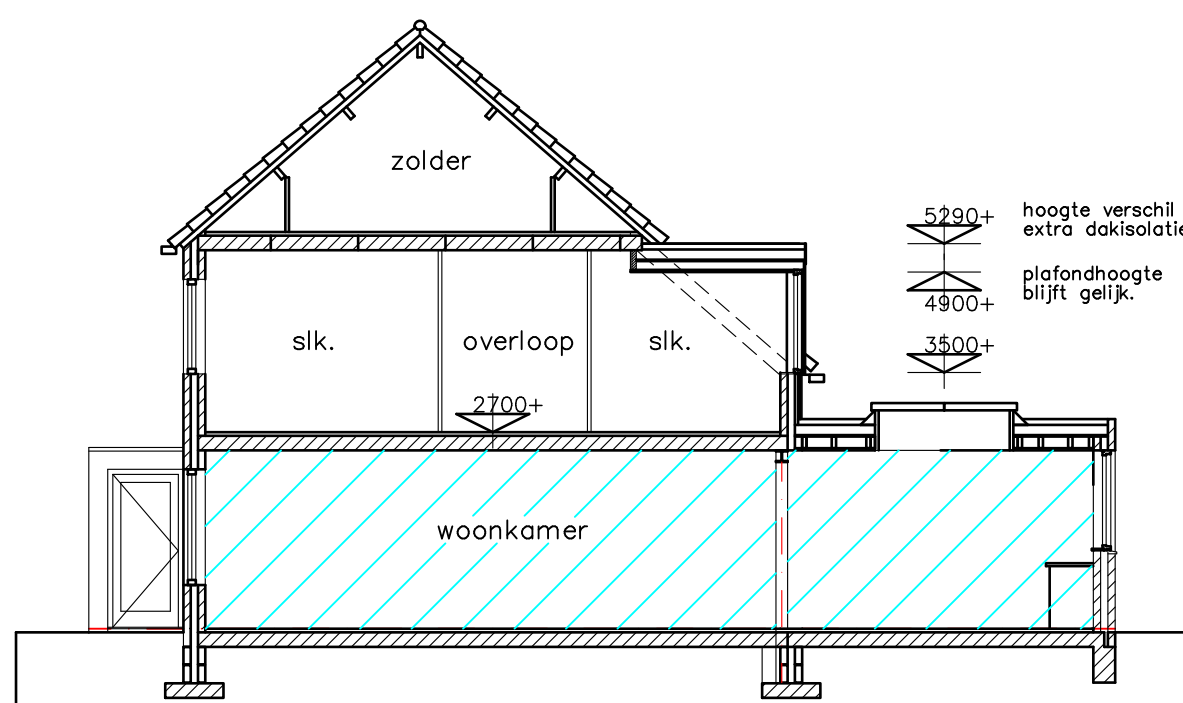

doorsnede B-B

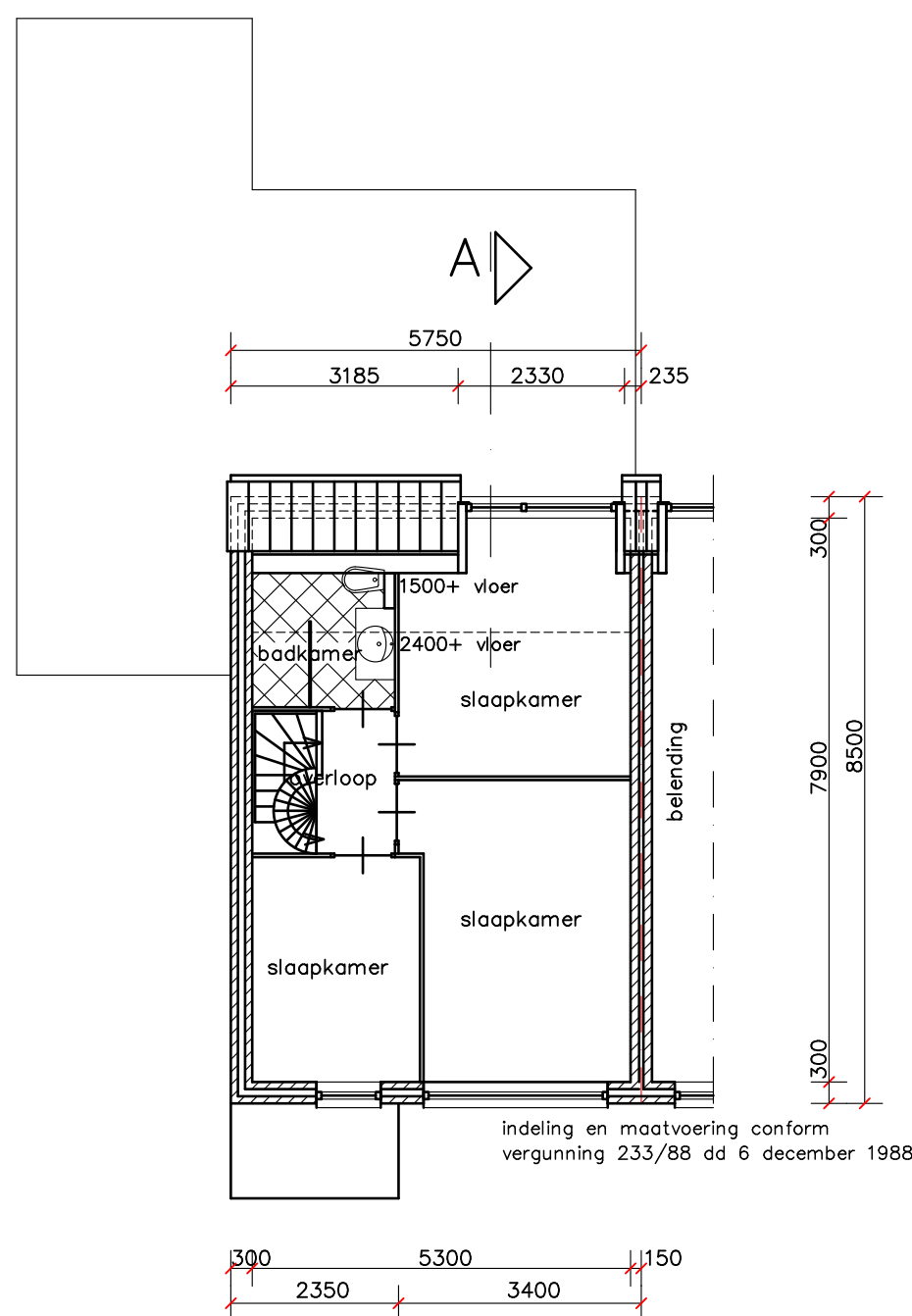

bestaande plattegrond
verdieping

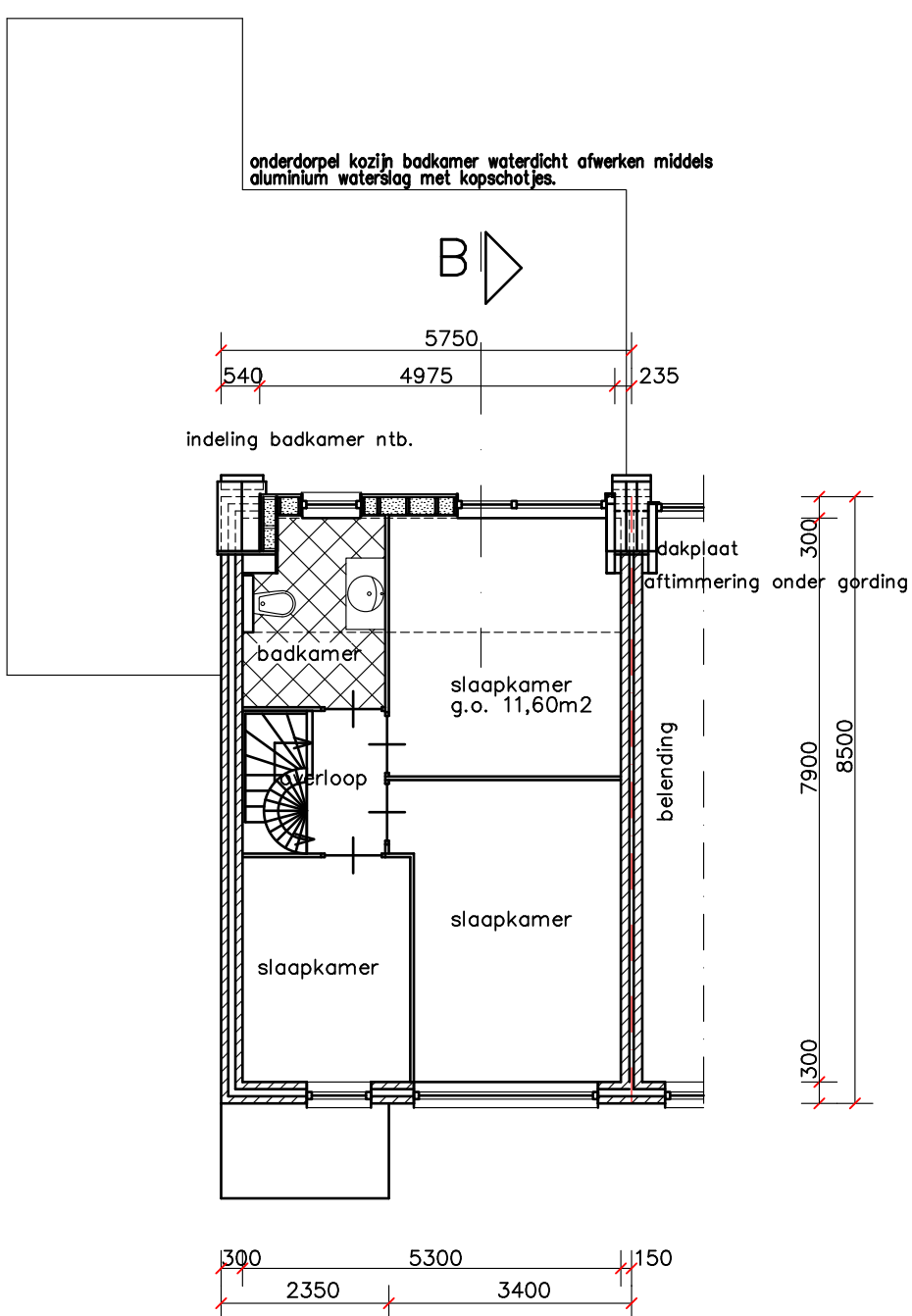

gewijzigde plattegrond
verdieping

Renvooi materialen en kleuren:
materialen en kleuren als bestaand werk

Gemeente Texel .txl

Behoort bij besluit van
Burgemeester en Wethouders van Texel,
zaaknummer: 3759621
kenmerk document: Bijlage 1/2
namens de burgemeester en wethouders van Texel,
de heer R. Westbroek
afdelingsmanager Beleid & Vergunningen

Situatie schaal 1:500
kad.bek.gem. Texel
sectie N
perceel 1474

Situatie is noordgericht. Bron: Kadaster en openbare Registers.
parkeerplaatsen op eigen perceel
2 plaatsen per woning conform parkeernota Texel
afmeting minimaal 250x500cm.

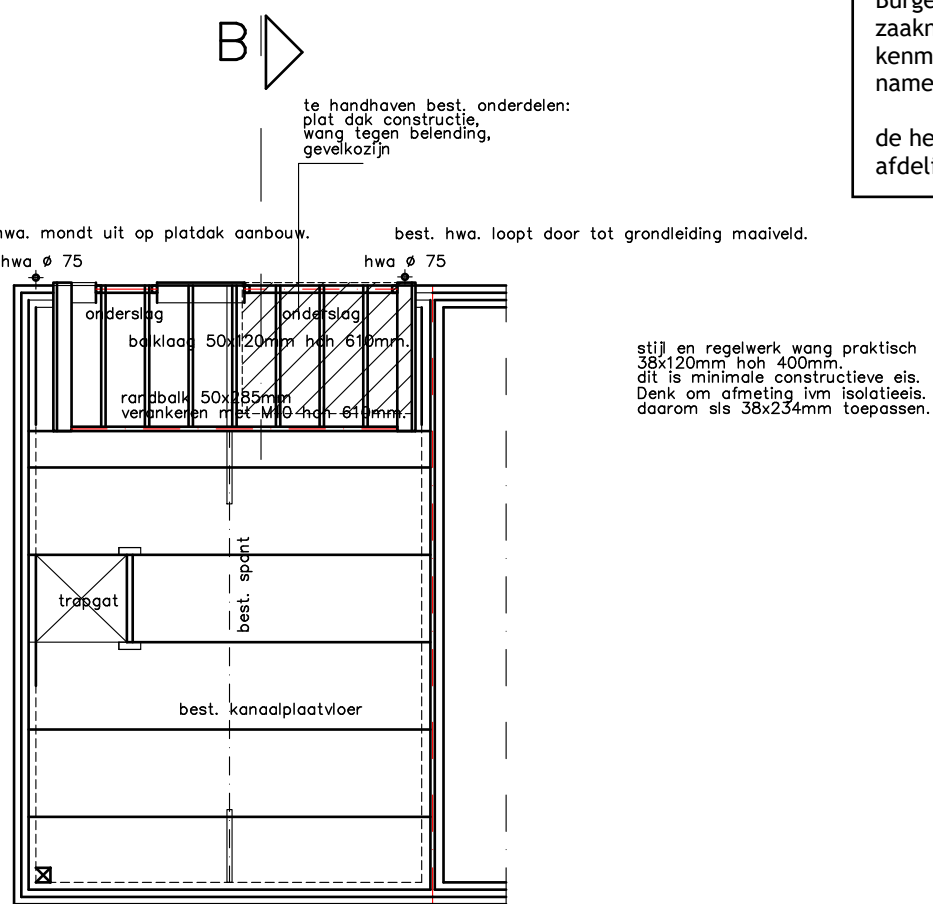
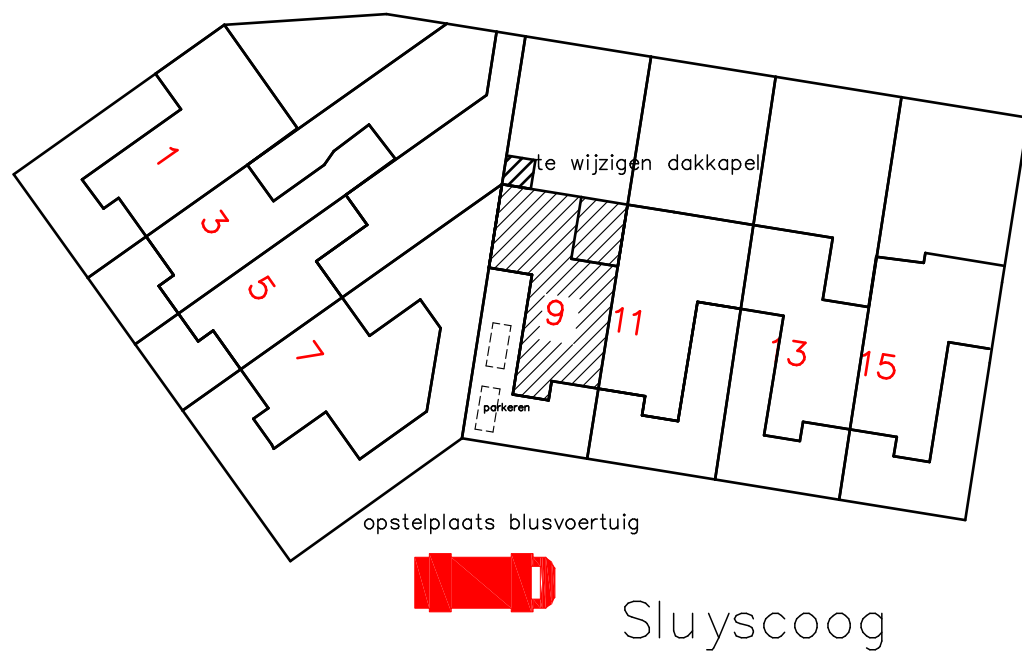

balklaag plat dak

Balklagen en wangen onderling en aan bestaande constructieonderdelen koppelen om uitwijken en opwaden te voorkomen.
Uitvoering conform opgave constructeur / leverancier / fabrikant
Afschot naar dakuitlopen hwa's realiseren
hemelwater middels uitlopen laten uitstromen op bestaand pannendak
richting best. hwa onder maaiveld en/of bestaand plat dak aan achtergevel.
Balklaag 50x120mm hoh 610mm
Toe te passen houtkwaliteit C18.

30
WBDBO minimaal 30 minuten

valt buiten aanvraag

Alle constructies uitvoeren volgens opgave constructeur, leverancier en/of installateur.
Maten in het werk controleren.
Alle constructies en installaties zijn in principe aangegeven.

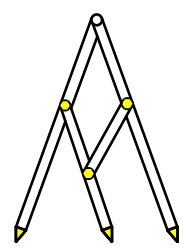

Bouw- en Tekenbureau Constructief

Meedenken, Doordenken en Realiseren

Bart Jan Boon
Sluyscoog 53
1791 WV Den Burg Texel
tel. 0222-322033
mob. 06-1229 1545
e-mail: b.jboon@hotmail.com

Uitbreiding dakkapel woning Sluyscoog 9 Den Burg
Bestaande toestand en ontwerp-tekening
schaal 1:100 getekend 05 mei 2026