

Kleuren en materialen

Onderdeel	Materiaal	Kleur
gevelbekleding	Thermo grenen sporingdeel (barcode)	antraciet
gevelbekleding accent	hpl platen	antraciet
kozijnen	kunststof (verdiept profiel)	antraciet
ramen & deuren	kunststof	antraciet
raamdorpel	aluminium waterslag	antraciet
dakrand	aluminium afdekplaat	grijs
plat dak	bitumineuze dakbedekking	natuur
hemelwaterafvoer	zink	

Renvooi

- = h.s.b. buitengevel, dk 306mm
- = h.s.b. binnenwanden, dk 100mm
- = h.s.b. binnenwanden, dk 112mm (dragend)
- = niet-ioniserende rookmelder(s), aan elkaar gekoppeld, op het lichtnet aangesloten, uitgevoerd conform de NEN 2555
- = hemelwaterafvoer van zink
- = ventilatie d.m.v. decentrale WTW Reduo 150 PLUS RC
- = gasgestookte c.v. ketel

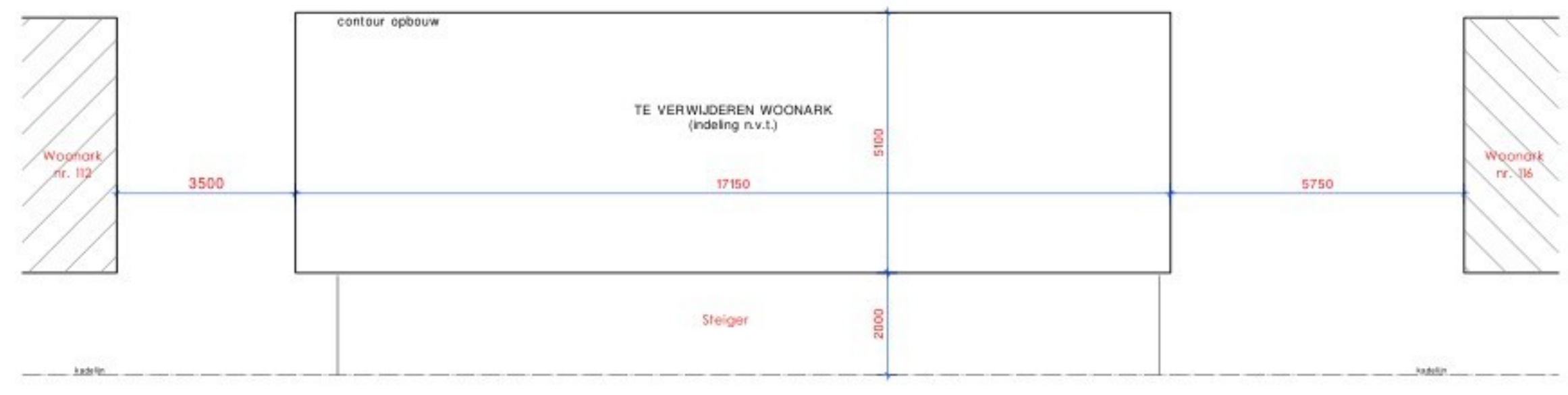

Begane grond bestaat

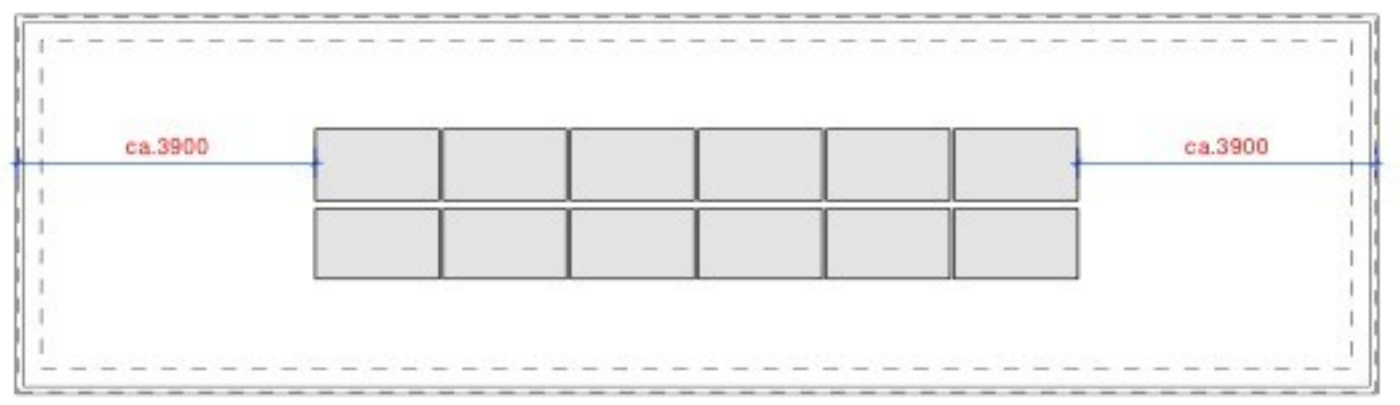

Dakplattegrond

= 12 stuks pv-panelen 435 wp, kleur monosol black, gemonteerd vlak op het dakvlak

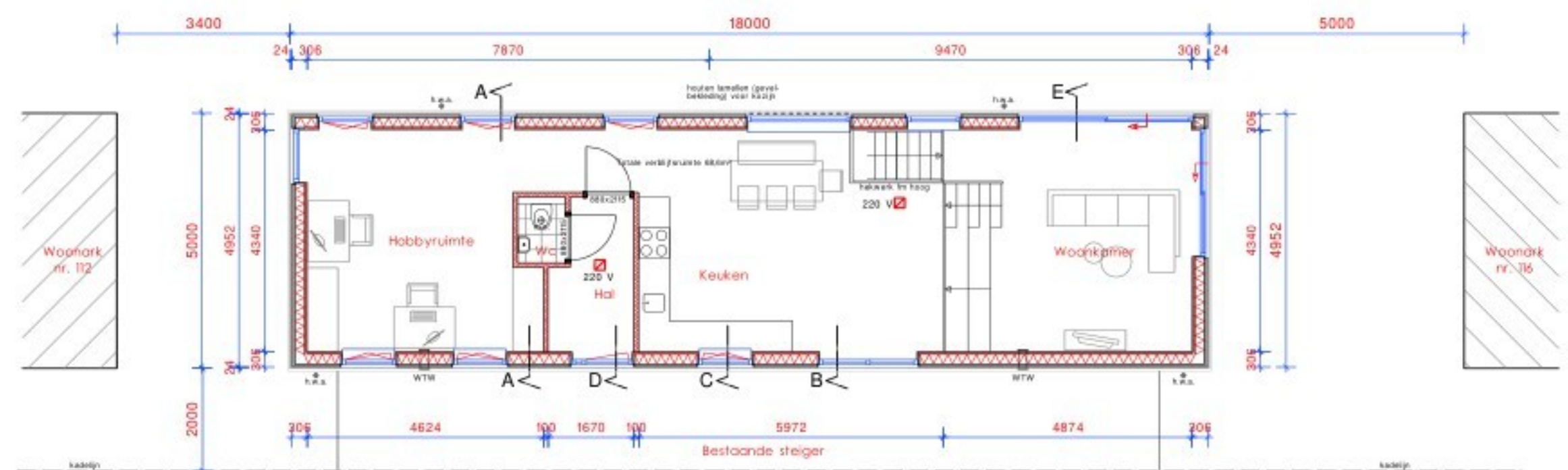

Begane grond Peil=0

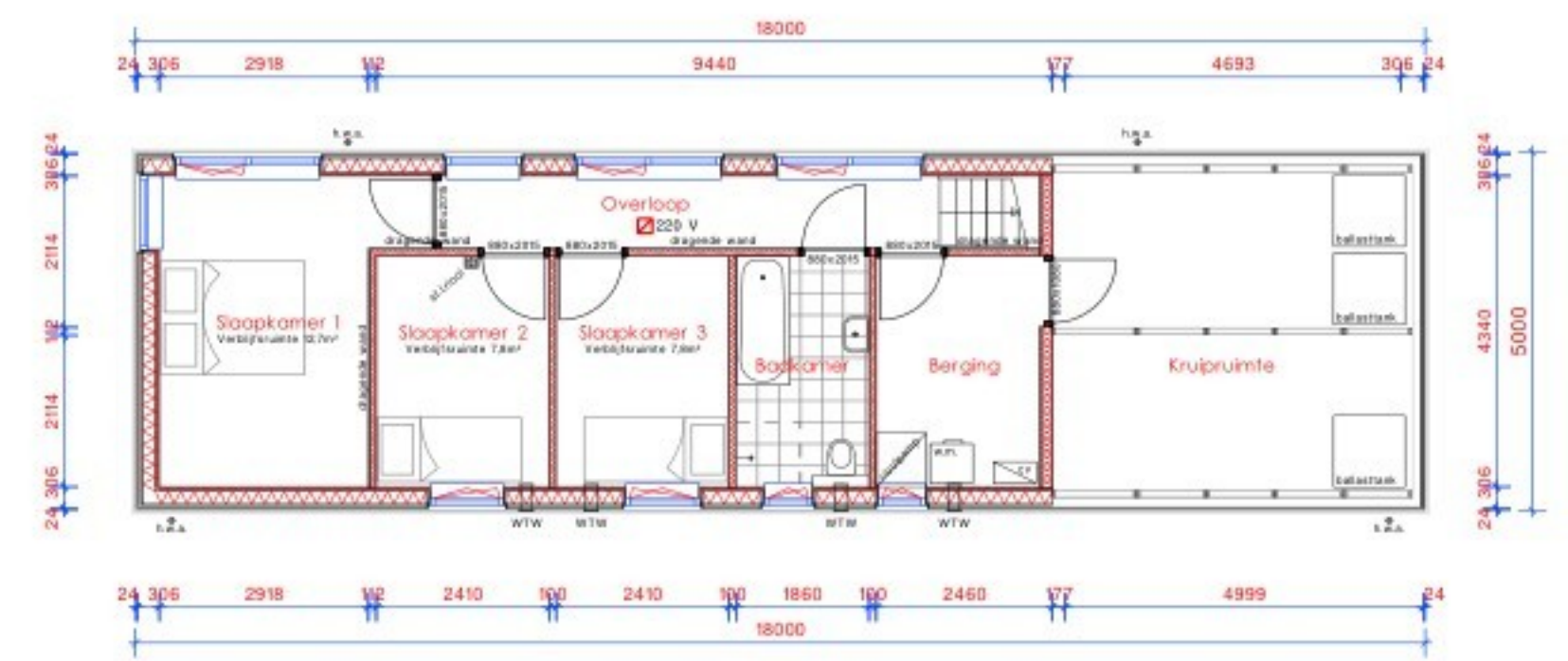

Kelder 2410-

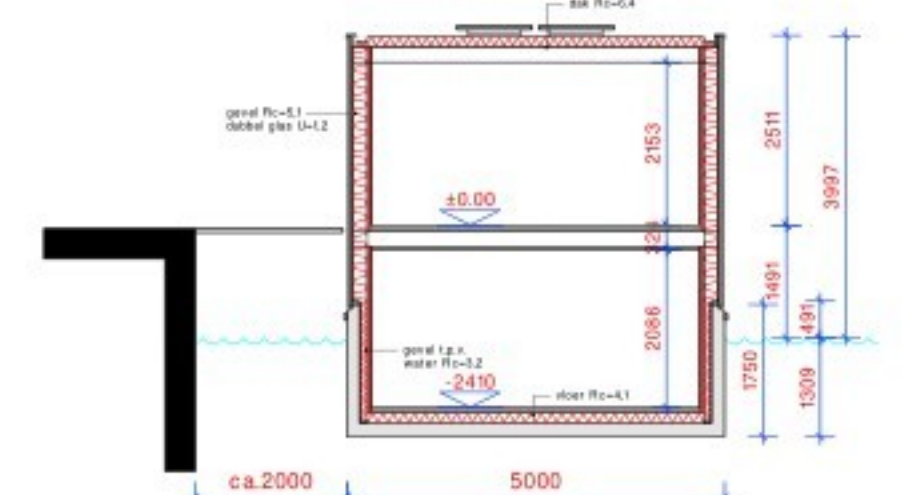

Dwarsdoorsnede

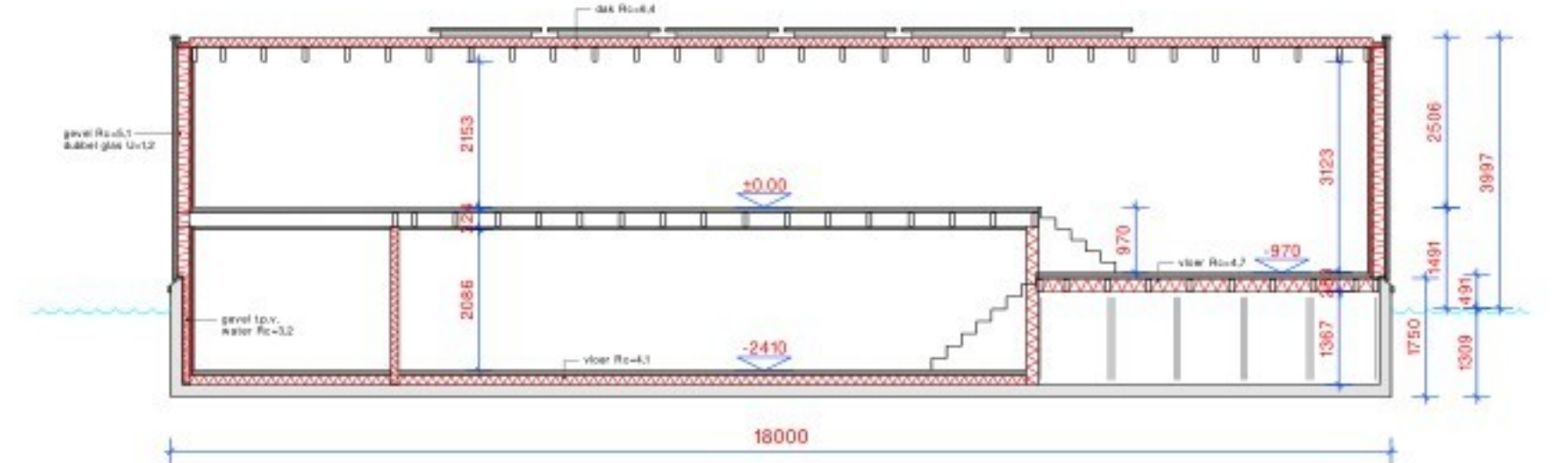

Langsdoorsnede



Betreft: Nieuw te bouwen/plaatsen woonark te Utrecht
Onderdeel: Bestektekening
Opdrachtgever: Bouwbedrijf Waterland BV
Bouwlocatie: Richard Wagnerlaan 114
Kleingouw 84 - 1619 CE Andijk
E-mail: richardbot@ziggo.nl

Gewijzigd: A: 8 mei 2026
B:
C:
D:
E:
F:

Datum: 24 april 2026
tek. no.
project no.

Richard Bot Bouwkundig Tekenbureau
Kleingouw 84 - 1619 CE Andijk
E-mail: richardbot@ziggo.nl



Deze tekening blijft eigendom van Richard Bot Bouwkundig Tekenbureau en mag niet zonder toestemming worden gekopieerd. Alle opdrachten worden aanvaard en uitgevoerd overeenkomstig de DNR 2011.