

# Bijlage projectberekening

## Hulpmiddel beoordeling hexagonen met mogelijk randeffect

AERIUS kenmerk Projectberekening: RpvjoT8Qb6f3

Dit document is een bijlage, behorende bij een Projectberekening uitgevoerd met AERIUS Calculator. De bijlage is een hulpmiddel bij het beoordelen van projecten waar sprake is van mogelijke randeffecten: projectberekeningen met een referentiesituatie ('intern salderen'). De bijlage bevat daartoe een overzicht van de maximale bijdrage per gebied, als de hexagonen met mogelijk randeffect buiten beschouwing worden gelaten. Daarnaast bevat de bijlage ook de resultaten voor ieder individueel hexagoon met mogelijk randeffect. Voor meer uitleg over 'randhexagonen' in AERIUS en hoe deze bepaald worden, zie het handboek Calculator.

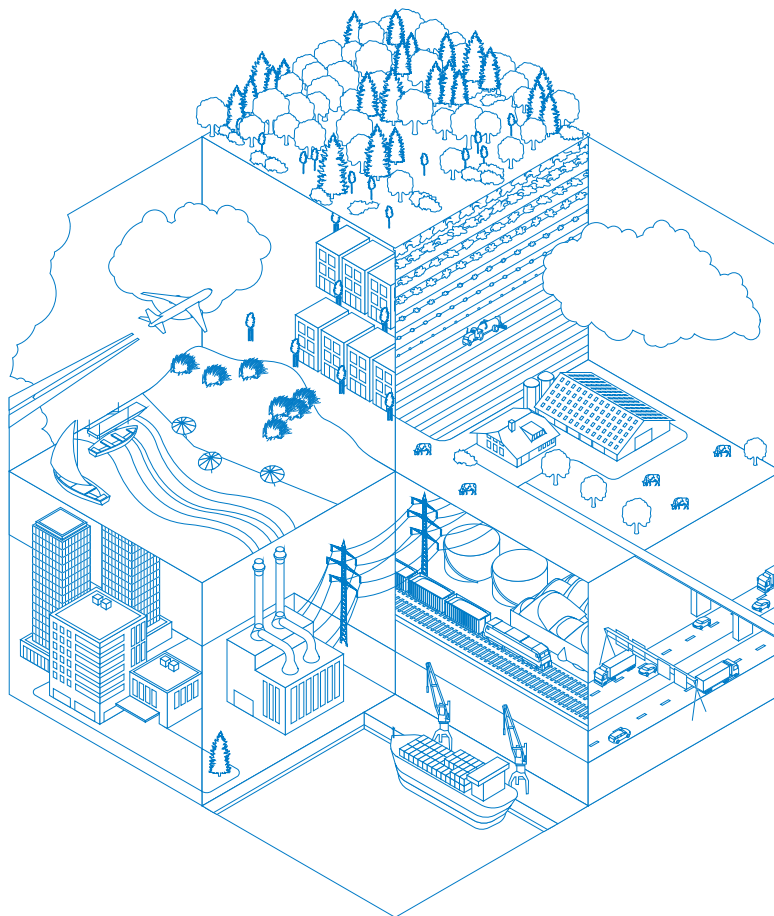

- [Overzicht](#)
- [Resultaten per gebied](#) (zonder hexagonen met mogelijk randeffect)
- [Resultaten op hexagonen met mogelijk randeffect](#)

*Deze PDF is geen digitaal bestand dat weer in te lezen is in AERIUS, maar alleen een bijlage. Meer toelichting over de PDF en AERIUS kunt u vinden in de [handleidingen](#) of op onze [website](#).*



### Contactgegevens

Rechtspersoon  
Inrichtingslocatie

eenmanszaak van Leeuwen Deurne  
Voorpeelweg 27a,  
5754RH Deurne

### Bijbehorende projectberekening

Omschrijving projectberekening  
AERIUS kenmerk projectberekening  
Datum projectberekening

referentie - gebruik  
RpvjoT8Qb6f3  
10 februari 2026, 16:47

### Totale emissie

referentie na ged intrekking - Referentie  
gebruiksfase - Beoogd

Rekenjaar	Emissie NH <sub>3</sub>	Emissie NO <sub>x</sub>
2025	375,0 kg/j	-
2025	105,2 kg/j	182,6 kg/j

Resultaten stikstofgevoelige Natura 2000 gebieden situatie "gebruiksfase"  
(Beoogd) incl. saldering e/o referentie zonder de hexagonen met een mogelijk  
randeffect

	Berekend (ha gekarteed)	Hoogste totale depositie (mol N/ha/j)	Met toename (ha gekarteed)	Grootste toename (mol N/ha/j)	Met afname (ha gekarteed)	Grootste afname (mol N/ha/j)
Totaal	5.734,12	2.546,70	0,00	-	5.734,12	0,16

Per gebied	Berekend (ha gekarteed)	Hoogste totale depositie (mol N/ha/j)	Met toename (ha gekarteed)	Grootste toename (mol N/ha/j)	Met afname (ha gekarteed)	Grootste afname (mol N/ha/j)
Maasduinen (145)	2.929,87	2.546,70	0,00	-	2.929,87	0,03
Deurnsche Peel & Mariapeel (139)	1.325,25	2.288,04	0,00	-	1.325,25	0,16
Groote Peel (140)	909,06	2.209,01	0,00	-	909,06	0,02
Weerter- en Budelerbergen & Ringselven (138)	418,08	2.179,08	0,00	-	418,08	0,01
Strabrechtse Heide & Beuven (137)	59,95	1.930,52	0,00	-	59,95	0,01
Leudal (147)	47,04	1.935,07	0,00	-	47,04	0,01
Boschhuizerbergen (144)	32,62	2.308,36	0,00	-	32,62	0,04
Leenderbos, Groote Heide & De Plateaux (136)	11,57	1.899,99	0,00	-	11,57	0,01
Sarsven en De Banen (146)	0,67	1.811,53	0,00	-	0,67	0,01

## Resultaten op alle hexagonen met mogelijk randeffect voor situatie 'gebruiksfase' (Beoogd), incl referentie en eventueel saldering

### Maasduinen

Hexagoon ID	Projectbijdrage (mol N/ha/j)	Bijdrage Referentie (mol N/ha/j)	Bijdrage Beoogd (mol N/ha/j)
2757903	-0,01	0,02	0,00
3107990	-0,01	0,02	0,01
3109518	-0,02	0,03	0,01
3130917	-0,02	0,03	0,01
3132446	-0,02	0,03	0,01
3133974	-0,02	0,03	0,01
3135503	-0,02	0,03	0,01
3137031	-0,02	0,03	0,01
3138560	-0,02	0,03	0,01
3140088	-0,02	0,03	0,01
3141617	-0,02	0,03	0,01
3143145	-0,02	0,03	0,01
3144674	0,01	0,00	0,01
3150787	-0,01	0,02	0,00
3152315	-0,01	0,02	0,01
3153844	-0,02	0,03	0,01
3155372	-0,02	0,03	0,01
3156901	0,01	0,00	0,01
3161485	-0,01	0,02	0,00
3163014	-0,01	0,02	0,00
3164542	-0,02	0,02	0,01
3167598	-0,02	0,03	0,01

### Weerter- en Budelerbergen & Ringselven

Hexagoon ID	Projectbijdrage (mol N/ha/j)	Bijdrage Referentie (mol N/ha/j)	Bijdrage Beoogd (mol N/ha/j)
1928981	-0,01	0,01	0,00
1930510	-0,01	0,01	0,00
1932038	-0,01	0,01	0,00
1932039	-0,01	0,01	0,00
1933568	-0,01	0,01	0,00
1935096	-0,01	0,01	0,00
1936625	-0,01	0,01	0,00
1938153	-0,01	0,01	0,00
1939682	-0,01	0,01	0,00
1941210	-0,01	0,01	0,00
1942739	-0,01	0,01	0,00
1944267	-0,01	0,01	0,00
1945797	-0,01	0,01	0,00
1947325	-0,01	0,01	0,00
1948854	-0,01	0,01	0,00
1950382	-0,01	0,01	0,00
1951911	-0,01	0,01	0,00
1953439	-0,01	0,01	0,00
1956497	-0,01	0,01	0,00

Hexagoon ID	Projectbijdrage (mol N/ha/j)	Bijdrage Referentie (mol N/ha/j)	Bijdrage Beoogd (mol N/ha/j)
1958026	-0,01	0,01	0,00
1959554	-0,01	0,01	0,00
1961083	-0,01	0,01	0,00
1962611	-0,01	0,01	0,00
1964140	-0,01	0,01	0,00
1965668	-0,01	0,01	0,00
1967198	-0,01	0,01	0,00
1968726	-0,01	0,01	0,00
1970255	-0,01	0,01	0,00
1971783	-0,01	0,01	0,00
1973312	-0,01	0,01	0,00
1976370	-0,01	0,01	0,00

#### Leenderbos, Groote Heide & De Plateaux

Hexagoon ID	Projectbijdrage (mol N/ha/j)	Bijdrage Referentie (mol N/ha/j)	Bijdrage Beoogd (mol N/ha/j)
2204158	-0,01	0,01	0,00
2207216	-0,01	0,01	0,00
2208745	-0,01	0,01	0,00
2216389	-0,01	0,01	0,00
2236265	-0,01	0,01	0,00
2253082	-0,01	0,01	0,00
2302007	-0,01	0,01	0,00
2323412	-0,01	0,01	0,00
2327999	-0,01	0,01	0,00

#### Disclaimer

Hoewel verstrekte gegevens kunnen dienen ter onderbouwing van een vergunningaanvraag, kunnen er geen rechten aan worden ontleend. De eigenaar van AERIUS aanvaardt geen aansprakelijkheid voor de inhoud van de door de gebruiker aangeboden informatie. Bovenstaande gegevens zijn enkel bruikbaar tot er een nieuwe versie van AERIUS beschikbaar is. AERIUS is een geregistreerd handelsmerk in Europa. Alle rechten die niet expliciet worden verleend, zijn voorbehouden.

#### Rekenbasis

Deze berekening is tot stand gekomen op basis van  
 AERIUS versie 2025.2\_20260206\_f42eba0c64  
 Database versie 2025.2\_f42eba0c64\_calculator\_nl\_stable  
 Voor meer informatie over de gebruikte methodiek en data zie:  
<https://link.aerius.nl/website>