



Gemeente Texel

.txl

Behoort bij besluit van de burgemeester van Texel,
zaaknummer: 3688106
kenmerk document: Bijlage 3/3
Burgemeester van Texel,
namens deze,
mevrouw mr. A.M.T. Wezel
teamleider Vergunningen, Toezicht & Handhaving

Vlam Bodem Advies BV
Westerduinweg 10
1755 LE Petten
Tel. _____

**Verkennend bodemonderzoek conform NEN 5740
met asbest in grond onderzoek conform NEN 5707
Locatie: Maricoweg (naast 10) te Den Burg
Projectnummer: 051004155**

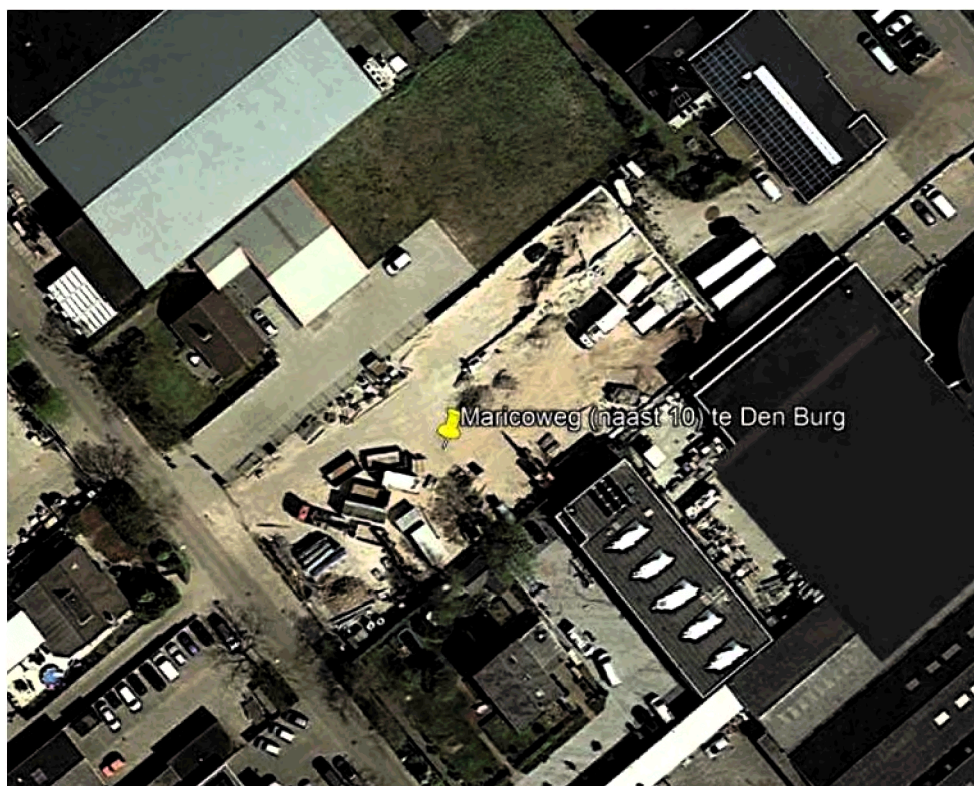

Opdrachtgever:

Opdrachtnemer/Rapporteur:

Auteur: R. Pronk

Datum: 1 december 2020

Controle: M. Vlam



Verkennd bodemonderzoek NEN 5740 051004155
Maricoweg (naast 10) te Den Burg
1 december 2020

Vlam Bodem Advies BV
Westerduinweg 10
1755 LE Petten
Tel.

Voorwoord

Vlam Bodem Advies B.V. is een onafhankelijk bedrijf in milieutechnisch bodemonderzoek en is gevestigd in Petten. Tevens zijn wij actief op het gebied van saneringen.

Voor elke situatie is een praktische oplossing de doelstelling van Vlam Bodem Advies BV.



Inhoudsopgave

	Pagina
1. Inleiding en doel	4
2. Vooronderzoek	5
2.1 Ligging onderzoekslocatie	5
2.2 Gebruik onderzoeklocatie	5
2.3 Eerder uitgevoerd bodemonderzoek	6
2.4 Onderzoekshypothese / -strategie	7
3. Beschrijving veldwerk	8
3.1 Uitvoering	8
3.2 Waarnemingen bij uitvoering	8
3.2.1 Bodemopbouw	8
3.2.2 Grondwater	8
3.2.3 Zintuiglijke waarnemingen	8
3.2.4 Asbest	9
3.3 Analysestrategie grond en grondwater	9
4. Chemische analyses	10
4.1 Analyseresultaten	10
4.2 Toetsingskader	10
4.3 Interpretatie analyseresultaten	10
5. Conclusies en aanbevelingen	11
Bijlagen:	
1. Kaartmateriaal, tekening	
2. Analysecertificaten	
3. Toetsing analyseresultaten	
4. Toetsingskader	
5. Onafhankelijkheidsverklaring(en) en boorstaten	



1. Inleiding en doel

In opdracht van heeft Vlam Bodem Advies BV aan de Maricoweg (naast 10) te Den Burg een verkennend bodemonderzoek conform NEN 5740 uitgevoerd. Het onderzoek is aangevuld met een asbest in grond en asbest in puin onderzoek conform respectievelijk NEN 5707 en 5897.

Het onderzoek vindt plaats in verband met de aanvraag van een omgevingsvergunning voor de realisatie van een bedrijfspand.

Het doel van het onderzoek is het vaststellen van de milieuhygiënische kwaliteit van de bodem ter plaatse alsmede vast te stellen of de bodem en/of het puin asbest bevat.

Tussen Vlam Bodem Advies BV en de opdrachtgever is geen sprake van een relatie, die de onafhankelijkheid en de integriteit van Vlam Bodem Advies BV zou beïnvloeden en/of de werkzaamheden zou kunnen belemmeren.

Vlam Bodem Advies BV is geen eigenaar van de te keuren grond. Tevens is de eigenaar van de grond geen zusterbedrijf of het moederbedrijf.

De rapportage bestaat uit vijf hoofdstukken. In hoofdstuk twee wordt het uitgevoerde vooronderzoek beschreven en de onderzoekshypothese vastgesteld. Het uitgevoerde veldwerk wordt behandeld in hoofdstuk drie. In hoofdstuk vier worden de analyseresultaten beschreven. De conclusies en aanbevelingen worden weergegeven in hoofdstuk vijf.



2. Vooronderzoek

2.1 Ligging onderzoekslocatie

De onderzoekslocatie bevindt zich aan de Maricoweg (naast 10) te Den Burg en is kadastraal bekend onder de gemeente Texel, sectie S, nummers 1172 en 1173.

De coördinaten van de onderzoekslocatie zijn: X = 115.418 en Y = 563.925.

De topografische ligging van de locatie wordt weergegeven in bijlage 1.

Het totale oppervlak van de percelen en onderzoekslocatie is circa 2.590 m².

2.2 Gebruik onderzoekslocatie

Historisch gebruik

Uit oud kaartmateriaal blijkt dat de onderzoekslocatie in het verleden een agrarisch gebruik heeft gekend. In de jaren zestig is de eerste bebouwing in de omgeving van de onderzoekslocatie gevestigd.

In een onbekende periode heeft een transportbedrijf gebruik gemaakt van de locatie (stalling).



Figuur 1 Kaart 1925(Bron: Kadaster-topotijdreis)



Figuur 2 Kaart 1971

Huidig gebruik

Op het moment is de locatie in gebruik als parkeerplaats en stalling van materialen.

Toekomstig gebruik

Dit bodemonderzoek maakt onderdeel uit van een omgevingsvergunning voor de bouw van een bedrijfsruimte voor



2.3 Eerder uitgevoerd milieukundig bodemonderzoek

Bij de omgevingsdienst Noord-Holland Noord zijn gegevens bekend van eerder uitgevoerd bodemonderzoek. Er zijn geen (ondergrondse) brandstoftanks geregistreerd op de locatie.

In 2011 is de huidige onderzoekslocatie deels onderzocht door de firma T&A Survey (kenmerk: 0411-MIL2511, d.d. 12 mei 2011).

Tot circa 1,0 m-mv is over het algemeen puin, asfalt en kolen in de grond aangetroffen. Op het maaiveld en in het opgeboorde materiaal is geen asbestverdacht materiaal waargenomen. Er is echter geen asbestonderzoek uitgevoerd.

In één mengmonster van de bovengrond is sprake van een matig verhoogd gehalte PAK. In beide mengmonsters van de bovengrond was verder sprake van lichte verhogingen door de gehalten van onder andere kwik, lood, zink, PAK (VROM 10), PCB (som) en minerale olie.

Na uitsplitsing van het mengmonster met het matig verhoogde gehalte PAK bleek in één separaat geanalyseerd monster sprake van een overschrijding van de tussenwaarde. In de overige apart geanalyseerde monsters was ten hoogste sprake van een lichte verhoging ten opzichte van de achtergrondwaarde.

Het mengmonster van de ondergrond was voor wat betreft de geanalyseerde parameters analytisch schoon.

In het grondwater overschreed de concentratie minerale olie de tussenwaarde. De concentraties van barium en zink overschreden de betreffende streefwaarden.

In verband met de matige verhoging met minerale olie is het grondwater op nieuw bemonsterd. Uit de resultaten bleek dat de concentratie minerale olie in het grondwater wederom de tussenwaarde overschreed.

De kwaliteit van de bodem gaf geen belemmering voor de voorgenomen nieuwbouw van een bouwmarkt op de locatie. De locatie zou verder in zijn geheel worden verhard. Nader onderzoek naar de concentratie minerale olie in het grondwater werd daarom niet zinvol geacht.

Volgens de interactieve bodemkwaliteitskaart van de omgevingsdienst Noord-Holland Noord is de verwachte ontgravingsklasse van de bovengrond wonen en de ondergrond landbouw / natuur (achtergrondwaarden).



2.4 Onderzoekshypothese / -strategie

uit te gaan van een verdachte locatie met een diffuse bodembelasting met een heterogeen verdeelde verontreiniging (VED-HE)

Oppervlakte Locatie	Aantal boringen			Aantal te analyseren mengmonsters	
	Boring tot 0,5 m in de verdachte laag	Boring tot de onderzijde van de verdachte laag met een maximum van 2m	Boring met peilbuis	Grond (verdachte laag)	Grondwater
A ha					
$0,20 < A \leq 0,30$	11	2	1	3	1

Tabel 1 – “Aantallen te verrichten boringen en te analyseren (meng)monsters”

De peilbuis zal worden geplaatst ter hoogte van de in 2011 geplaatste peilbuis. Hier omheen zullen vier boringen dieper worden doorgezet tot 3,0 m-mv. Indien zintuiglijk noodzakelijk wordt geacht zal de boring aanvullend worden afgewerkt met een peilbuis.

Van de grond rond de grondwaterstand zal een extra mengmonster worden samengesteld.

De locatie zal gelijktijdig worden onderzocht op asbest in grond conform NEN 5707. Uitgangspunt is hierbij eveneens een verdachte locatie met heterogene verdeling waardoor er ter plaatse van de boringen eveneens inspectiegaten van minimaal 0,3 x 0,3 meter zullen worden gemaakt. De boringen tot de onderzijde van de verdachte laag zullen worden geplaatst middels een edelmanboor met een middellijn van 120 mm.

In totaal zullen er op locatie drie mengmonsters worden gemaakt van de fractie kleiner dan 20 mm. Indien in het op maaiveld en/of in het opgeboorde materiaal asbestverdacht materiaal wordt waargenomen zal hiervan een apart verzamelmonster worden genomen.

Indien er sprake is van meer puin als bodem zal het asbestonderzoek gecombineerd worden met een asbest in puin onderzoek conform NEN 5897.



3. Beschrijving veldwerk

3.1 Uitvoering

Op 5 november 2020 hebben de heren R. Pronk (geregistreerd veldwerker) en (veldwerker in opleiding) van Vlam Bodem Advies BV het veldwerk uitgevoerd. Het grondwater is op 19 november 2020 door de heer R. Pronk bemonsterd.

De werkzaamheden zijn uitgevoerd op basis van BRL SIKB 2000, protocol 2001, 2002 en 2018.

Vlam Bodem Advies BV is voor deze werkzaamheden gecertificeerd door Normec Certification BV onder certificaatnr. NC-SIK-20334 (protocol 2001, 2002 & 2018).

3.2 Waarnemingen bij uitvoering

3.2.1 Bodemopbouw

Voor de boringen/inspectiegaten is gebruik gemaakt van een edelmanboor, een schep en een hydraulische kraan.

In de bovengrond is over het algemeen sprake van matig grof, matig puinhoudend licht bruingrijs zand. De ondergrond is over het algemeen zintuiglijk schoon en bestaat uit matig grof lichtgrijs zand.

De volledige boorbeschrijvingen worden weergegeven in bijlage 5.

3.2.2 Grondwater

De boring voor de peilbuis is anderhalve meter dieper doorgezet ten opzichte van de ingeschatte grondwaterstand. Er is gebruik gemaakt van een meterfilter met filterkous welke is omstort door filtergrind met hierboven een bentonietlaag.

Peilbuis	Filterstelling in cm-mv	Grondwaterstand in cm-mv	pH	EC in uS/cm	Troebelheid In FTU	Meetdatum
1	200-300	130	8,3	1.010	2,2	19-11-2020

Tabel 2 Peilbuizen en grondwatergegevens

De pH en EC (elektrische geleidingsvermogen) zijn in het veld gemeten en zijn als normaal te beschouwen in deze omgeving. De troebelheid komt overeen met helder.

3.2.3 Zintuiglijke waarnemingen

Tot circa 1,0 m-mv is puin in de bodem aangetroffen. Tevens is plaatselijk ook sprake van puin en geen bodem. De overige ondergrond is zintuiglijk schoon.

Ter hoogte van de voormalige peilbuis met een matige verhoging met minerale olie is extra aandacht besteed aan een olie-water reactie. In geen van de diepe boringen is een olie-water reactie of oliegeur waargenomen.



3.2.4 Asbest

In verband met de aanwezige klinkerverharding is een uitgebreide maaiveldinspectie achterwege gelaten. Op het maaiveld is zintuiglijk geen asbestverdacht materiaal waargenomen.

In totaal zijn 14 inspectiegaten/sleuven gemaakt. In elk inspectiegat /-sleuf is een boring doorgezet tot zintuiglijk schone en ongeroerde grond. Deze boring is geplaatst middels een edelmanboor met een middellijn van 120 mm.

Zowel in de puinhoudende grond als in de puinlaag is visueel geen asbestverdacht materiaal waargenomen. In totaal zijn drie mengmonsters samengesteld van de fractie kleiner dan 20 mm.

In de onderstaande tabel worden de resultaten van de asbestanalyses weergegeven.

Monster	Bestaande uit materiaal van:	Analyseresultaat:
MM1 ASB (bodem)	GT1 t/m GT6	< 0,3 mg/kg d.s.
MM2 ASB (puin)	GT7, GT8, GT11 en GT13	< 0,6 mg/kg d.s.
MM3 ASB (bodem)	GT9, GT10 en GT12	< 0,4 mg/kg d.s.

Tabel 3 resultaten asbest (meng)monsters

Uit de resultaten blijkt dat er geen sprake is van een asbestverontreiniging op de onderzoekslocatie. Er moet echter wel rekening worden gehouden met het heterogene karakter van asbestverontreinigingen.

3.3 Analysestrategie grond en grondwater

Op basis van de onderzoekshypothese en de in het veld waargenomen milieuhygiënische verontreinigingskenmerken zijn de onderstaande monsters geselecteerd voor chemisch onderzoek:

Locatie	Monsters	Grondsoort
MM1	2-1 (0-50), 3-1 (0-50), 04-1 (8-20), 6-1 (0-45).	Matig fijn, zwak humeus, zwak siltig, matig puinhoudend zand met metaalresten.
MM2	7-3 (50-100), 8-2 (50-95), 11-3 (50-95), 13-3 (50-90).	Matig grof, lichtgrijs zand.
MM3	5-1 (0-45), 9-2 (20-50), 10-1 (0-50), 1-1 (0-45).	Matig fijn, zwak humeus, zwak siltig, matig puinhoudend zand.
MM4	1-3 (95-140), 2-3 (100-150), 3-3 (80-130), 4-4 (100-135), 5-3 (105-140).	Matig fijn, matig roesthoudend, donker roodbruin zand.

Tabel 3 Overzicht monsterselectie en analyses grondmonster NEN 5740 pakket voor grond inclusief luos.

Analysestrategie grondwater

Deellocatie	Peilbuis	Filter in cm-mv	Waarneming	Analyse
Geheel	1	200-300	Geen bijzonderheden	NEN 5740 pakket grondwater

Tabel 4 overzicht peilbuis en analyses grondwatermonsters

De grond- en grondwatermonsters zijn voorbehandeld conform AS3000.



4. Chemische analyses

4.1 Analyseresultaten

De chemische analyses en bepalingen zijn uitgevoerd door Analytico Milieu BV welke door de Raad van Accreditatie (RvA) is erkend. De stereo- en polarisatiemicroscopie conform NEN 5896 in verband met asbest is uitgevoerd door Eurofins-Omegam.

De analysecertificaten worden weergegeven in bijlage 2.

4.2 Toetsingskader

Om te beoordelen of er sprake is van een ernstig gevaar voor de volksgezondheid en/of het milieu, zijn de analyseresultaten getoetst aan de eisen zoals deze zijn neergelegd in de Wet Bodembescherming en de Circulaire Bodemsanering (gewijzigd per 27 juni 2013).

Een volledige beschrijving van het toetsingskader wordt weergegeven in bijlage 4.

4.3 Interpretatie analyseresultaten

De normwaarden van de bodem zijn gecorrigeerd op basis van het gehalte lutum en organische stof.

In de onderstaande tabellen worden de toetsing van de analyseresultaten weergegeven.

(Meng)monster	> Achtergrondwaarde	> Tussenwaarde	> Interventiewaarde	Index
MM1	Zink, minerale olie, PCB (som) en PAK.	-	-	-
MM2	-	-	-	-
MM3	Kwik en PAK.	-	-	-
MM4	Kwik.	-	-	-

Tabel 5 analyseresultaten grond

Peilbuis	> Streefwaarde	> Tussenwaarde	> Interventiewaarde	Index
01	Molybdeen	-	-	-

Tabel 6 analyseresultaten grondwater



5. Conclusies en aanbevelingen

In verband met de aanvraag van een omgevingsvergunning voor de bouw van een bedrijfsruimte voor Loonbedrijf Dros heeft Vlam Bodem Advies BV een verkennend bodemonderzoek uitgevoerd aan de Maricoweg (naast 10) te Den Burg. Het onderzoek is aangevuld met een asbest in grond- en asbest in puin onderzoek conform respectievelijk NEN 5707 en NEN 5897.

In het eerste mengmonster overschrijden de gehalten van zink, minerale olie, PCB (som) en PAK de betreffende achtergrondwaarden. Het tweede mengmonster is voor wat betreft de geanalyseerde parameters analytisch schoon. De gehalten van kwik en PAK overschrijden in het derde mengmonster de betreffende achtergrondwaarden.

In het monster rond de grondwaterstand ter plaatse van de peilbuis en de omliggende grond overschrijdt het gehalte kwik de achtergrondwaarde.

De concentratie molybdeen overschrijdt in het grondwater de streefwaarde.

De oorzaak van de lichte verhogingen in de grond is mogelijk te wijten aan de aanwezigheid van bodemvreemde materialen.

In de puinhoudende grond en het puin is visueel geen asbestverdacht materiaal waargenomen. Ook in de samengestelde mengmonsters van de fractie kleiner dan 20 mm is na analyse geen asbesthoudendheid aangetoond. De locatie kan daarmee als asbestvrij worden beschouwd.

De aangetoonde gehalten overschrijden de betreffende achtergrondwaarden en streefwaarde, maar blijven beneden de grens voor nader onderzoek.

Er is voor wat betreft het milieukundig bodemonderzoek geen belemmering voor het afgeven van een omgevingsvergunning.

Opmerkingen

Gezien het verkennende karakter van dit onderzoek is het, ondanks de zorgvuldigheid waarmee het is uitgevoerd, altijd mogelijk dat eventuele lokale verontreinigingen niet zijn ontdekt.

Ook dient rekening te worden gehouden met het heterogene karakter van asbestverontreinigingen.

Mogelijk dient er bij nieuwbouwactiviteiten grond van de locatie te worden afgevoerd. Dit rapport is niet geschikt om een uitspraak te doen over de hergebruiksmogelijkheden van deze grond. Hiervoor dient een onderzoek te worden uitgevoerd zoals omschreven in het Besluit Bodemkwaliteit. Hergebruik van de vrijkomende grond (zonder bijmengingen) op de onderzoekslocatie is wel mogelijk zonder verder bodemonderzoek uit te voeren.



Verkennd bodemonderzoek NEN 5740 051004155
Maricoweg (naast 10) te Den Burg
1 december 2020

Vlam Bodem Advies BV
Westerduinweg 10
1755 LE Petten
Tel.

Bijlage 1

Kaartmateriaal en tekening



0 10 20 30 40 50 m



Legenda:

- onderzoekslocatie
- bebouwing

meetpunten

- boring
- ▼ peilbuis

project: 051004155
Maricoweg naast nr10.
Den Burg





Verkennd bodemonderzoek NEN 5740 051004155
Maricoweg (naast 10) te Den Burg
1 december 2020

Vlam Bodem Advies BV
Westerduinweg 10
1755 LE Petten
Tel. _____

Topografische ligging

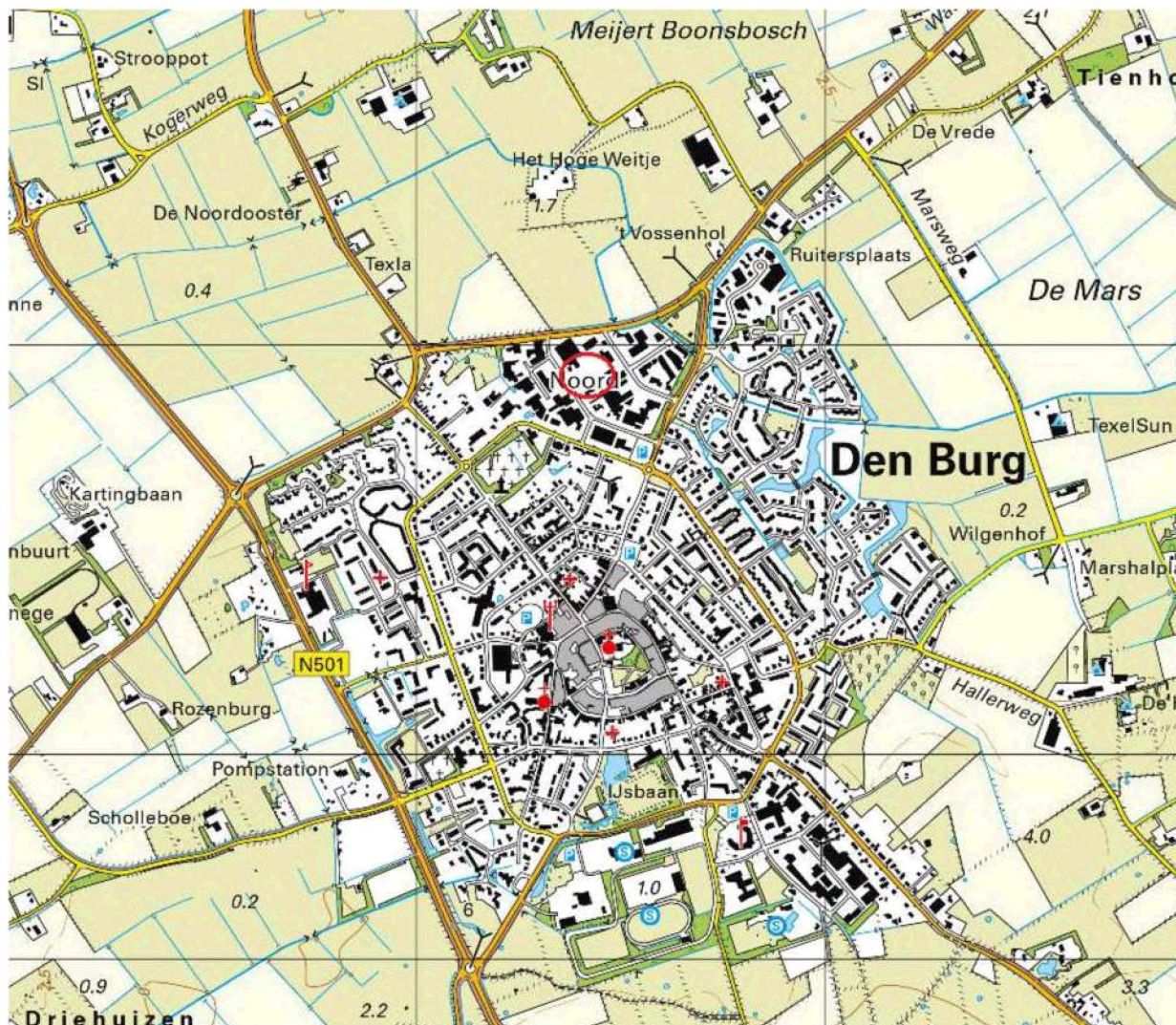



Verkennd bodemonderzoek NEN 5740 051004155
Maricoweg (naast 10) te Den Burg
1 december 2020

Vlam Bodem Advies BV
Westerduinweg 10
1755 LE Petten
Tel.

Luchtfoto onderzoekslocatie (Bron: Google Earth)

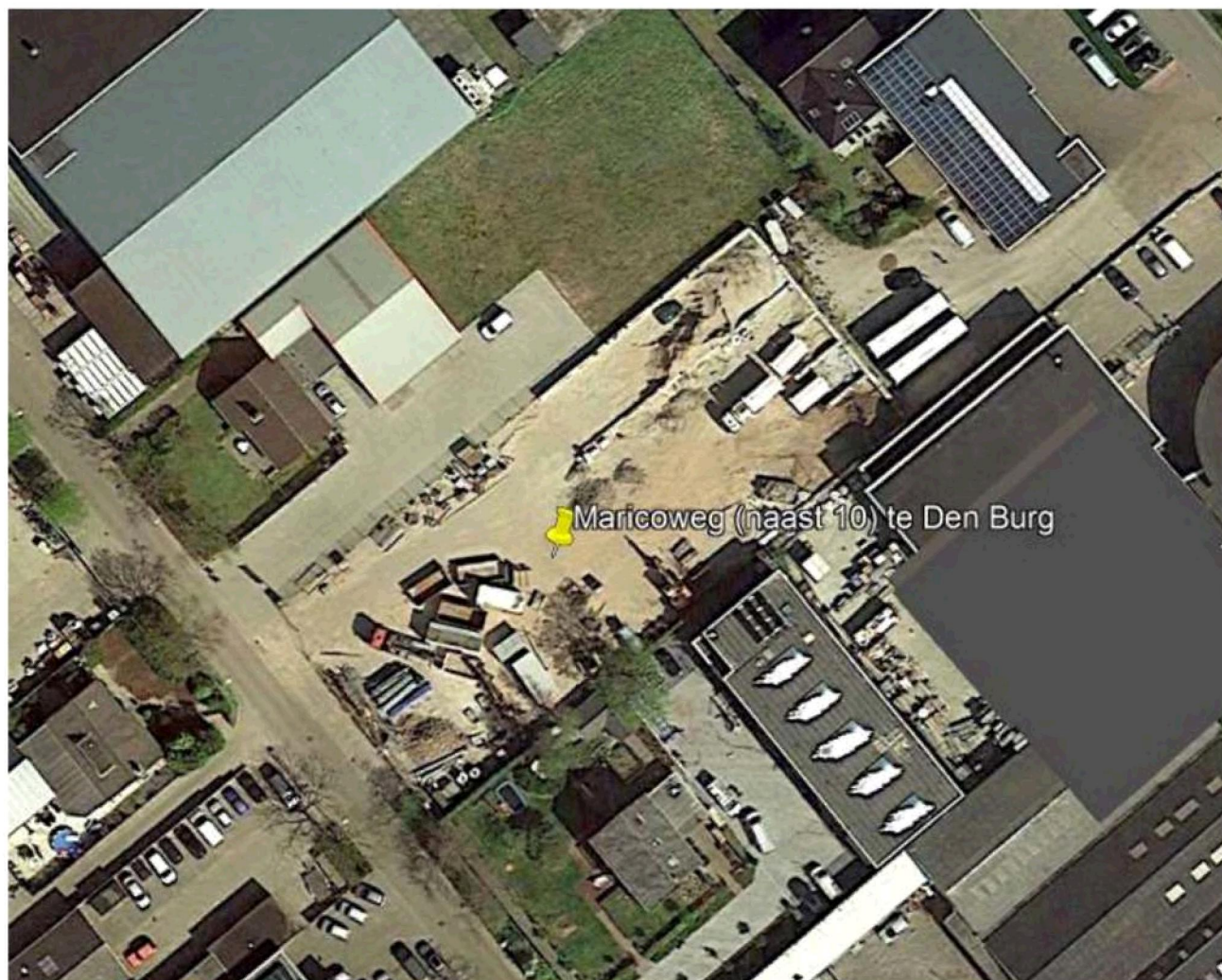



Verkennd bodemonderzoek NEN 5740 051004155
Maricoweg (naast 10) te Den Burg
1 december 2020

Vlam Bodem Advies BV
Westerduinweg 10
1755 LE Petten
Tel.

Kaart 1925 (Bron: Kadaster - Topotijdreis)



Kaart 1950

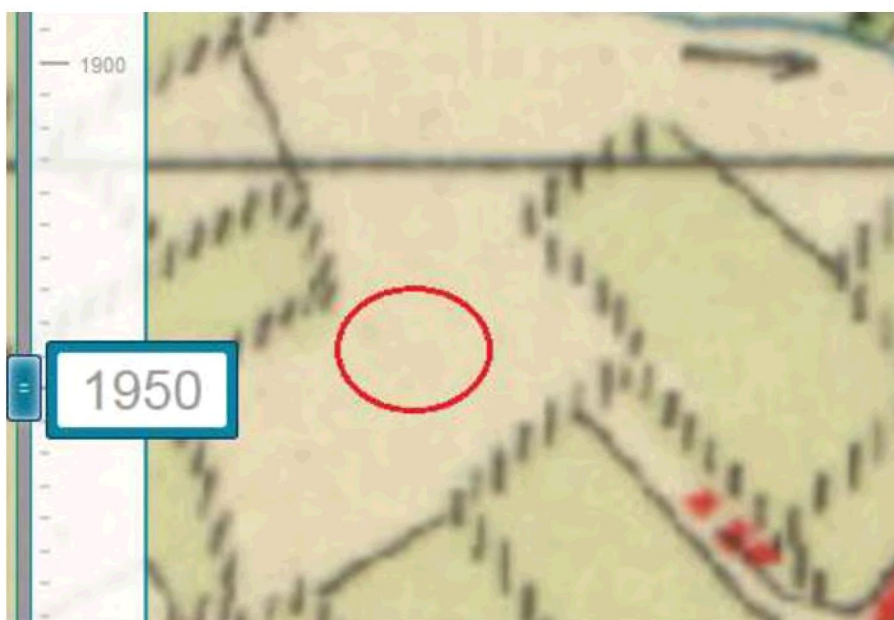



Verkennd bodemonderzoek NEN 5740 051004155
Maricoweg (naast 10) te Den Burg
1 december 2020

Vlam Bodem Advies BV
Westerduinweg 10
1755 LE Petten
Tel.

Kaart 1971



Kaart 1985





Verkennd bodemonderzoek NEN 5740 051004155
Maricoweg (naast 10) te Den Burg
1 december 2020

Vlam Bodem Advies BV
Westerduinweg 10
1755 LE Petten
Tel.

Bijlage 2

Analysecertificaten

Vlam

Westerduinweg 10
1755 LE PETTEN**Analysecertificaat**

Datum: 12-Nov-2020

Hierbij ontvangt u de resultaten van het navolgende laboratoriumonderzoek.

Certificaatnummer/Versie	2020176147/1
Uw project/verslagnummer	051004155
Uw projectnaam	Maricoweg te Den Burg
Uw ordernummer	
Monster(s) ontvangen	06-Nov-2020

Dit certificaat mag uitsluitend in zijn geheel worden gereproduceerd.
De analyse resultaten hebben alleen betrekking op het beproefde object.

De grondmonsters worden tot 4 weken na datum ontvangst bewaard en watermonsters tot 2 weken na datum ontvangst. Zonder tegenbericht worden de monsters nadien afgevoerd.
Indien de monsters langer bewaard dienen te blijven verzoeken wij U dit exemplaar uiterlijk 1 werkdag voor afloop van de standaardbewaarperiode ondertekend aan ons te retourneren. Voor de kosten van het langer bewaren van monsters verwijzen wij naar de prijslijst.

Bewaren tot:

Datum:

Naam:

Handtekening:

Wij vertrouwen erop uw opdracht hiermee naar verwachting te hebben uitgevoerd, mocht U naar aanleiding van dit analysecertificaat nog vragen hebben verzoeken wij U contact op te nemen met de afdeling Verkoop en Advies.

Met vriendelijke groet,

Eurofins Analytico B.V.

Technical Manager

Eurofins Analytico B.V.

Gildeweg 42-46
3771 NB Barneveld
P.O. Box 459
3770 AL Barneveld NLTel. 
Fax 
E-mail @eurofins.nl
Site www.eurofins.nlBNP Paribas S.A. 227 9245 25
IBAN: 
BIC: BNPA NL2A
KvK/CoC No. 09088623
BTW/VAT No. NL 8043.14.883.B01

Eurofins Analytico B.V. is ISO 14001: 2015 gecertificeerd door TÜV en erkend door het Vlaamse Gewest (OVAM en Dep. Omgeving), het Brusselse Gewest (BIM), het Waalse Gewest (DGRNE-OWD) en door de overheid van Luxemburg (MEV).

Analysecertificaat

Uw project/verslagnummer 051004155
 Uw projectnaam Maricoweg te Den Burg
 Uw ordernummer
 Uw monsternemer

Certificaatnummer/Versie 2020176147/1
 Startdatum analyse 06-Nov-2020
 Datum einde analyse 12-Nov-2020
 12-Nov-2020/15:04
 Bijlage A,B,C
 Pagina 1/2

Analyse	Eenheid	1	2	3	4
Voorbehandeling					
Cryogeen malen AS3000		Uitgevoerd	Uitgevoerd	Uitgevoerd	Uitgevoerd
Bodemkundige analyses					
S Droge stof	% (m/m)	90.8	86.3	92.3	83.6
S Organische stof	% (m/m) ds	0.9	<0.7	0.8	1.2
Gloeirest	% (m/m) ds	99	99	99	99
S Korrelgrootte < 2 µm (Lutum)	% (m/m) ds	2.9	<2.0	2.1	2.3
Metalen					
S Barium (Ba)	mg/kg ds	28	<20	<20	<20
S Cadmium (Cd)	mg/kg ds	<0.20	<0.20	<0.20	<0.20
S Kobalt (Co)	mg/kg ds	<3.0	<3.0	<3.0	<3.0
S Koper (Cu)	mg/kg ds	8.9	<5.0	<5.0	<5.0
S Kwik (Hg)	mg/kg ds	<0.050	<0.050	0.48	0.22
S Molybdeen (Mo)	mg/kg ds	<1.5	<1.5	<1.5	<1.5
S Nikkel (Ni)	mg/kg ds	4.6	<4.0	<4.0	<4.0
S Lood (Pb)	mg/kg ds	25	<10	11	<10
S Zink (Zn)	mg/kg ds	72	<20	33	<20
Minerale olie					
Minerale olie (C10-C12)	mg/kg ds	<3.0	<3.0	<3.0	<3.0
Minerale olie (C12-C16)	mg/kg ds	<5.0	<5.0	<5.0	<5.0
Minerale olie (C16-C21)	mg/kg ds	6.3	<5.0	<5.0	<5.0
Minerale olie (C21-C30)	mg/kg ds	23	<11	<11	<11
Minerale olie (C30-C35)	mg/kg ds	12	<5.0	<5.0	<5.0
Minerale olie (C35-C40)	mg/kg ds	<6.0	<6.0	<6.0	<6.0
S Minerale olie totaal (C10-C40)	mg/kg ds	49	<35	<35	<35
Chromatogram olie (GC)		Zie bijl.			
Polychloorbifenylen, PCB					
S PCB 28	mg/kg ds	<0.0010	<0.0010	<0.0010	<0.0010
S PCB 52	mg/kg ds	<0.0010	<0.0010	<0.0010	<0.0010
S PCB 101	mg/kg ds	<0.0010	<0.0010	<0.0010	<0.0010

Nr.	Uw monsteromschrijving	Opgegeven monstermatrix	Monster nr.
1	MM1	Grond (AS3000)	11685100
2	MM2	Grond (AS3000)	11685101
3	MM3	Grond (AS3000)	11685102
4	MM4	Grond (AS3000)	11685103

Eurofins Analytico B.V.

Gildeweg 42-46
 3771 NB Barneveld
 P.O. Box 459
 3770 AL Barneveld NL
 Tel.
 Fax
 E-mail
 Site www.eurofins.nl

BNP Paribas S.A. 227 9245 25
 IBAN:
 BIC: BNPNL22A
 KvK/CoC No. 09088623
 BTW/VAT No. NL 8043.14.883.B01



Q: door RVA geaccrediteerde verrichting
 R: AP04 erkende en geaccrediteerde verrichting
 S: AS SIKB erkende en geaccrediteerde verrichting
 V: VLAREL erkende verrichting
 W: Waals Gewest erkende verrichting

Dit certificaat mag uitsluitend in zijn geheel worden gereproduceerd.
 Eurofins Analytico B.V. is ISO 14001: 2015 gecertificeerd door TÜV en erkend door het Vlaamse Gewest (OVAM en Dep. Omgeving), het Brusselse Gewest (BIM), het Waalse Gewest (DGRNE-OWD) en door de overheid van Luxemburg (MEV).



Analysecertificaat

Uw project/verslagnummer 051004155
 Uw projectnaam Maricoweg te Den Burg
 Uw ordernummer
 Uw monsternemer

Certificaatnummer/Versie 2020176147/1
 Startdatum analyse 06-Nov-2020
 Datum einde analyse 12-Nov-2020
 12-Nov-2020/15:04
 Bijlage A, B, C
 Pagina 2/2

Analyse	Eenheid	1	2	3	4
S PCB 118	mg/kg ds	<0.0010	<0.0010	<0.0010	<0.0010
S PCB 138	mg/kg ds	0.0010 ²⁾	<0.0010	<0.0010	<0.0010
S PCB 153	mg/kg ds	<0.0010	<0.0010	<0.0010	<0.0010
S PCB 180	mg/kg ds	<0.0010	<0.0010	<0.0010	<0.0010
S PCB (som 7) (factor 0,7)	mg/kg ds	0.0052	0.0049 ¹⁾	0.0049 ¹⁾	0.0049 ¹⁾
Polycyclische Aromatische Koolwaterstoffen, PAK					
S Naftaleen	mg/kg ds	<0.050	<0.050	<0.050	<0.050
S Fenanthreen	mg/kg ds	0.33	<0.050	0.84	<0.050
S Anthraceen	mg/kg ds	0.16	<0.050	0.22	<0.050
S Fluorantheen	mg/kg ds	0.62	<0.050	1.0	0.075
S Benzo(a)anthraceen	mg/kg ds	0.35	<0.050	0.44	<0.050
S Chryseen	mg/kg ds	0.37	<0.050	0.42	<0.050
S Benzo(k)fluorantheen	mg/kg ds	0.18	<0.050	0.19	<0.050
S Benzo(a)pyreen	mg/kg ds	0.37	<0.050	0.36	<0.050
S Benzo(ghi)peryleen	mg/kg ds	0.24	<0.050	0.24	<0.050
S Indeno(123-cd)pyreen	mg/kg ds	0.23	<0.050	0.28	<0.050
S PAK VROM (10) (factor 0,7)	mg/kg ds	2.9	0.35 ¹⁾	4.0	0.39

Nr.	Uw monsteromschrijving	Opgegeven monstermatrix	Monster nr.
1	MM1	Grond (AS3000)	11685100
2	MM2	Grond (AS3000)	11685101
3	MM3	Grond (AS3000)	11685102
4	MM4	Grond (AS3000)	11685103

Eurofins Analytico B.V.

Gildeweg 42-46 Tel.
 3771 NB Barneveld Fax
 P.O. Box 459 E-mail
 3770 AL Barneveld NL Site www.eurofins.nl

BNP Paribas S.A. 227 9245 25
 IBAN:
 BIC: BNPNL22A
 KvK/CoC No. 09088623
 BTW/VAT No. NL 8043.14.883.B01



Q: door RVA geaccrediteerde verrichting
 A: AP04 erkende en geaccrediteerde verrichting
 S: AS SIKB erkende en geaccrediteerde verrichting
 Y: VLAREL erkende verrichting
 W: Waals Gewest erkende verrichting

















Dit certificaat mag uitsluitend in zijn geheel worden gereproduceerd.
 Eurofins Analytico B.V. is ISO 14001: 2015 gecertificeerd door TÜV en erkend door het Vlaamse Gewest (OVAM en Dep. Omgeving), het Brusselse Gewest (BIM), het Waalse Gewest (DGRNE-OWD) en door de overheid van Luxemburg (MEV).

Akkoord
 Pr.coörd.



Bijlage (A) met de opgegeven deelmonsterinformatie behorende bij het analysecertificaat. 2020176147/1

Pagina 1/1

Monster nr.	Uw monsteromschrijving				
Barcode	Boornr	Van	Tot	Uw datum monstername	Monsteromsch./Monstername ID
11685100	MM1				
	02	0	50	05-Nov-2020	2-1
	03	0	50	05-Nov-2020	3-1
	04	8	20	05-Nov-2020	4-1
	06	0	45	05-Nov-2020	6-1
11685101	MM2				
	07	50	100	05-Nov-2020	7-3
	08	50	95	05-Nov-2020	8-2
	11	50	95	05-Nov-2020	11-3
	13	50	90	05-Nov-2020	13-3
11685102	MM3				
	05	0	45	05-Nov-2020	5-1
	09	20	50	05-Nov-2020	9-2
	10	0	50	05-Nov-2020	10-1
	01	0	45	05-Nov-2020	1-1
11685103	MM4				
	01	95	140	05-Nov-2020	1-3
	02	100	150	05-Nov-2020	2-3
	03	80	130	05-Nov-2020	3-3
	04	100	135	05-Nov-2020	4-4
	05	105	140	05-Nov-2020	5-3

Eurofins Analytico B.V.

Gildeweg 42-46
3771 NB Barneveld
P.O. Box 459
3770 AL Barneveld NL
Tel. 
Fax 
E-mail  eurofins
Site www.eurofins.nl

BNP Paribas S.A. 227 9245 25
IBAN: 
BIC: BNPARL2A
KvK/CoC No. 09088623
BTW/VAT No. NL 8043.14.883.B01

Eurofins Analytico B.V. is ISO 14001: 2015 gecertificeerd door TÜV en erkend door het Vlaamse Gewest (OVAM en Dep. Omgeving), het Brusselse Gewest (BIM), het Waalse Gewest (DGRNE-OWD) en door de overheid van Luxemburg (MEV).

Bijlage (B) met opmerkingen behorende bij analysecertificaat 2020176147/1

Pagina 1/1

Opmerking 1)



De toetswaarde van de som is gelijk aan de sommatie van $0,7 \times RG$

Opmerking 2)

PCB 138 kan positief beïnvloed worden door PCB 163.

Eurofins Analytico B.V.

Gildeweg 42-46
3771 NB Barneveld
P.O. Box 459
3770 AL Barneveld NL

Tel. 
Fax 
E-mail  eurofins
Site www.eurofins.nl

BNP Paribas S.A. 227 9245 25
IBAN: 
BIC: BNPANL2A
KvK/CoC No. 09088623
BTW/VAT No. NL 8043.14.883.B01

Eurofins Analytico B.V. is ISO 14001: 2015 gecertificeerd door TÜV en erkend door het Vlaamse Gewest (OVAM en Dep. Omgeving), het Brusselse Gewest (BIM), het Waalse Gewest (DGRNE-OWD) en door de overheid van Luxemburg (MEV).

Bijlage (C) met methodeverwijzingen behorende bij analysecertificaat 2020176147/1

Pagina 1/1

Analyse	Methode	Techniek	Methode referentie
Voorbehandeling			
Cryogeen malen	W0106	Voorbehandeling	AS3000
Bodemkundige analyses			
Droge Stof	W0104	Gravimetrie	pb 3010-2 en NEN-EN 15934
Organische stof (gloeiverlies)	W0109	Gravimetrie	pb 3010-3 en NEN 5754
Korrelgrootte < 2 µm (lutum)	W0171	Sedimentatie	pb 3010-4 en NEN 5753
Metalen			
Barium (Ba)	W0423	ICP-MS	pb 3010-5 en NEN-EN-ISO 17294-2
Cadmium (Cd)	W0423	ICP-MS	pb 3010-5 en NEN-EN-ISO 17294-2
Kobalt (Co)	W0423	ICP-MS	pb 3010-5 en NEN-EN-ISO 17294-2
Koper (Cu)	W0423	ICP-MS	pb 3010-5 en NEN-EN-ISO 17294-2
Kwik (Hg)	W0423	ICP-MS	pb 3010-5 en NEN-EN-ISO 17294-2
Molybdeen (Mo)	W0423	ICP-MS	pb 3010-5 en NEN-EN-ISO 17294-2
Nikkel (Ni)	W0423	ICP-MS	pb 3010-5 en NEN-EN-ISO 17294-2
Lood (Pb)	W0423	ICP-MS	pb 3010-5 en NEN-EN-ISO 17294-2
Zink (Zn)	W0423	ICP-MS	pb 3010-5 en NEN-EN-ISO 17294-2
Minerale olie			
Minerale Olie (C10-C40)	W0202	GC-FID	pb 3010-7 en NEN-EN-ISO 16703
Chromatogram M0 (GC)	W0202	GC-FID	NEN-EN-ISO 16703
Polychloorbifenylen, PCB			
PCB (7)	W0271	GC-MS	pb 3010-8 en NEN 6980
Polycyclische Aromatische Koolwaterstoffen, PAK			
PAK som AS3000/AP04	W0271	GC-MS	pb. 3010-6 en NEN-ISO 18287
PAK (10) (VR0M)	W0271	GC-MS	pb. 3010-6 en NEN-ISO 18287

Nadere informatie over de toegepaste onderzoeksmethoden alsmede een classificatie van de meetonzekerheid staan vermeld in ons overzicht "Specificaties analysemethoden", versie juni 2020.

Sample ID.: 11685100
 Certificate no.: 2020176147
 Sample description.: MM1
 V

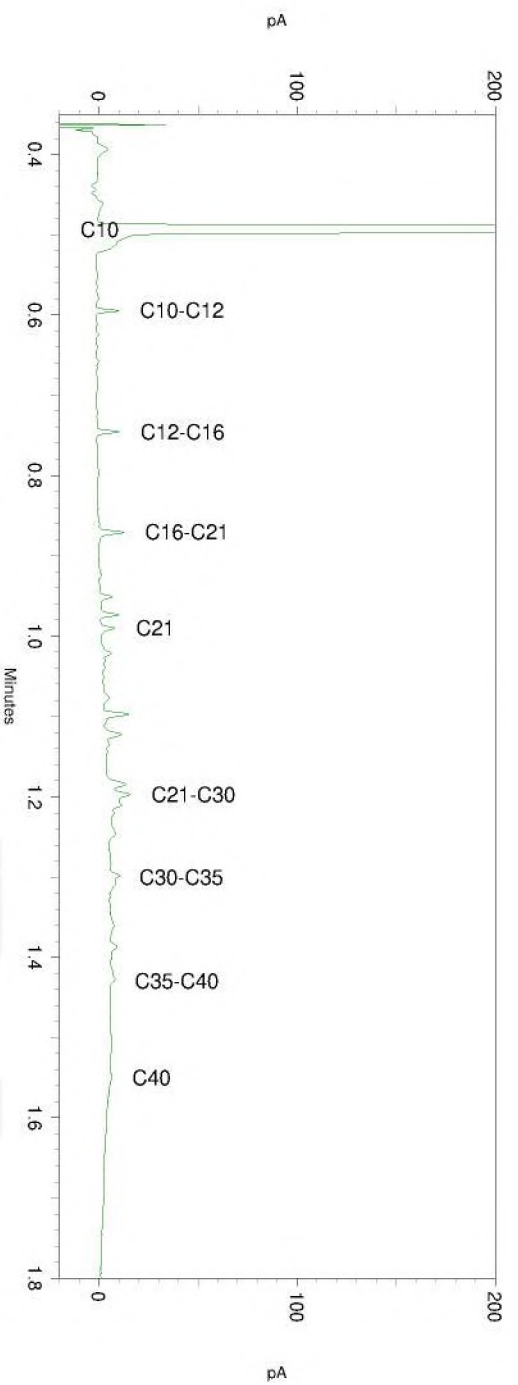
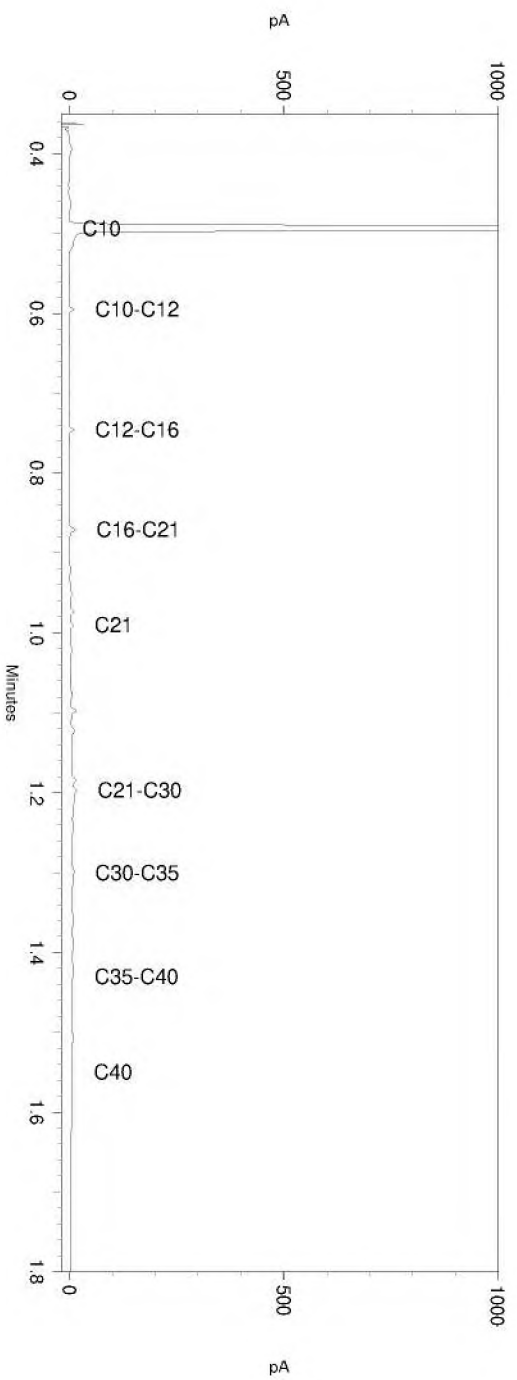
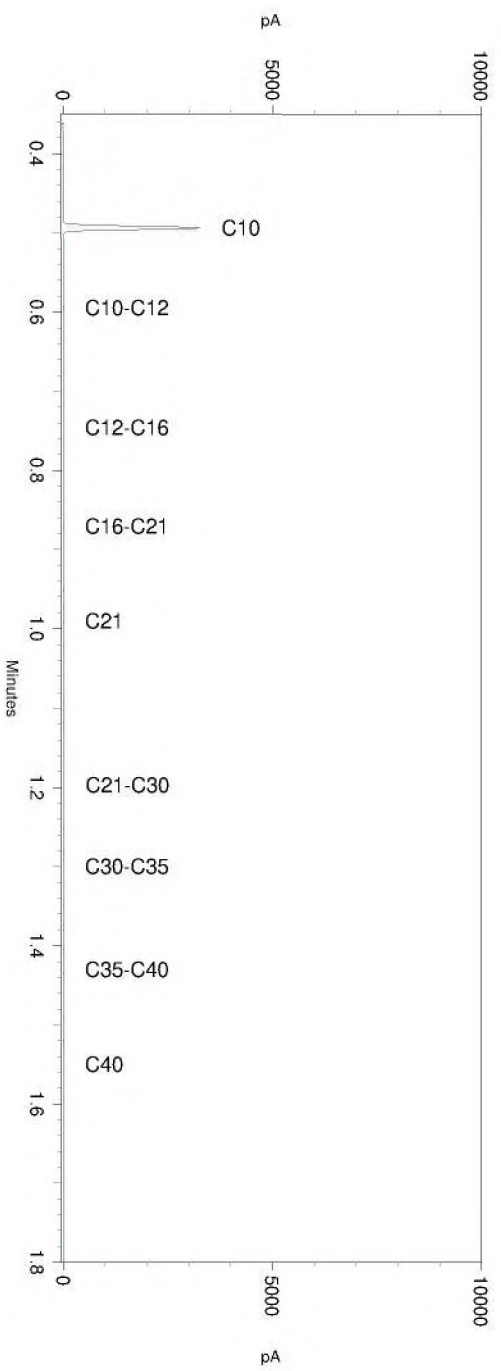

Vlam Bodem Advies B.V.

Postbus p/a Sch-
1755 LC PETTEN
NETHERLANDS

Analysecertificaat

Datum: 10-Nov-2020

Hierbij ontvangt u de resultaten van het navolgende laboratoriumonderzoek.

Certificaatnummer/Versie	2020176168/1
Uw project/verslagnummer	051004155
Uw projectnaam	Maricoweg te Den Burg
Uw ordernummer	051004155
Monster(s) ontvangen	06-Nov-2020

Dit certificaat mag uitsluitend in zijn geheel worden gereproduceerd.
De analyse resultaten hebben alleen betrekking op het beproefde object.

De grondmonsters worden tot 4 weken na datum ontvangst bewaard en watermonsters tot 2 weken na datum ontvangst. Zonder tegenbericht worden de monsters nadien afgevoerd.
Indien de monsters langer bewaard dienen te blijven verzoeken wij U dit exemplaar uiterlijk 1 werkdag voor afloop van de standaardbewaarperiode ondertekend aan ons te retourneren. Voor de kosten van het langer bewaren van monsters verwijzen wij naar de prijslijst.

Bewaren tot:

Datum:

Naam:

Handtekening:

Wij vertrouwen erop uw opdracht hiermee naar verwachting te hebben uitgevoerd, mocht U naar aanleiding van dit analysecertificaat nog vragen hebben verzoeken wij U contact op te nemen met de afdeling Verkoop en Advies.

Met vriendelijke groet,

Eurofins Analytico B.V.

Technical Manager

Eurofins Analytico B.V.

Gildeweg 42-46
3771 NB Barneveld
P.O. Box 459
3770 AL Barneveld NL

Tel. 
Fax 
E-mail  eurofins
Site www.eurofins.nl

BNP Paribas S.A. 227 9245 25
IBAN:  5
BIC: BNPANL2A
KvK/CoC No. 09088623
BTW/VAT No. NL 8043.14.883.B01

Eurofins Analytico B.V. is ISO 14001: 2015 gecertificeerd door TÜV en erkend door het Vlaamse Gewest (OVAM en Dep. Omgeving), het Brusselse Gewest (BIM), het Waalse Gewest (DGRNE-OWD) en door de overheid van Luxemburg (MEV).

Analysecertificaat

Uw project/verslagnummer	051004155	Certificaatnummer/Versie	2020176168/1
Uw projectnaam	Maricoweg te Den Burg	Startdatum analyse	06-Nov-2020
Uw ordernummer	051004155	Datum einde analyse	10-Nov-2020
Uw monsternemer	R. Pronk	Rapportagedatum	10-Nov-2020/21:35
		Bijlage	A, B, C
		Pagina	1/1

Analyse	Eenheid	1	2	3
Extern / Overig onderzoek				
Droge stof (Extern)	% (m/m)	94.9 ¹⁾	89.3 ¹⁾	94.4 ¹⁾
In behandeling genomen hoeveelheid	kg	17.1 ²⁾		17.3 ²⁾
Asbest fractie 0,5-1mm	mg	0.0 ²⁾		0.0 ²⁾
Asbest fractie 1-2mm	mg	0.0 ²⁾		0.0 ²⁾
Asbest fractie 2-4mm	mg	0.0 ²⁾		0.0 ²⁾
Asbest fractie 4-8mm	mg	0.0 ²⁾		0.0 ²⁾
Asbest fractie 8-20mm	mg	0.0 ²⁾		0.0 ²⁾
Asbest fractie >20mm	mg	0.0 ²⁾		0.0 ²⁾
Asbest (som)	mg	<4.8 ²⁾		<9.2 ²⁾
Asbest in grond	mg/kg ds	<0.3 ²⁾		<0.6 ²⁾
Gemeten Asbestconcentratie	mg/kg ds	<0.3 ²⁾		<0.6 ²⁾
Gemeten concentratie Chrysotiel	mg/kg ds	<0.3 ²⁾		<0.6 ²⁾
Gemeten concentratie Amfibool	mg/kg ds	0.0 ²⁾		0.0 ²⁾
Totaal asbest hechtgebonden	mg/kg ds	0.0 ²⁾		0.0 ²⁾
Totaal asbest niet hechtgebonden	mg/kg ds	0.0 ²⁾		0.0 ²⁾
In behandeling genomen hoeveelheid	kg		34.3 ³⁾	
Asbest fractie 0,5-1mm	mg		0.0 ³⁾	
Asbest fractie 1-2mm	mg		0.0 ³⁾	
Asbest fractie 2-4mm	mg		0.0 ³⁾	
Asbest fractie 4-8mm	mg		0.0 ³⁾	
Asbest fractie 8-20mm	mg		0.0 ³⁾	
Asbest fractie >20mm	mg		0.0 ³⁾	
Asbest (som)	mg		<9.7 ³⁾	
Asbest in puin	mg/kg ds		<0.4 ³⁾	
Gemeten Asbestconcentratie	mg/kg ds		<0.4 ³⁾	
Gemeten concentratie Chrysotiel	mg/kg ds		<0.4 ³⁾	
Gemeten concentratie Amfibool	mg/kg ds		0.0 ³⁾	
Totaal asbest hechtgebonden	mg/kg ds		0.0 ³⁾	
Totaal asbest niet hechtgebonden	mg/kg ds		0.0 ³⁾	

Nr.	Uw monsteromschrijving	Opgegeven monstermatrix	Monster nr.
1	MM1 ASB	Asbestverdachte grond	11685152
2	MM2 ASB PUIN	Asbestverdachte grond	11685153
3	MM3 ASB	Asbestverdachte grond	11685154

Q: door RVA geaccrediteerde verrichting
 A: AP04 erkende en geaccrediteerde verrichting
 S: AS SIKB erkende en geaccrediteerde verrichting
 V: VLAREL erkende verrichting
 W: Waals Gewest erkende verrichting

Akkoord
Pr.coörd.

VA

Eurofins Analytico B.V.

Dit certificaat mag uitsluitend in zijn geheel worden gereproduceerd.

Gildeweg 42-46
 3771 NB Barneveld
 P.O. Box 459
 3770 AL Barneveld NL
 Tel.
 Fax
 E-mail
 Site www.eurofins.nl

BNP Paribas S.A. 227 9245 25
 IBAN:
 BIC: BNPNL2A
 KvK/CoC No. 09088623
 BTW/VAT No. NL 8043.14.883.B01

Eurofins Analytico B.V. is ISO 14001: 2015 gecertificeerd door TÜV en erkend door het Vlaamse Gewest (OVAM en Dep. Omgeving), het Brusselse Gewest (BIM), het Waalse Gewest (DGRNE-OWD) en door de overheid van Luxemburg (MEV).

Bijlage (A) met de opgegeven deelmonsterinformatie behorende bij het analysecertificaat. 2020176168/1

Pagina 1/1

Monster nr.	Uw monsteromschrijving				
Barcode	Boornr	Van	Tot	Uw datum monstername	Monsteromsch./Monstername ID
11685152	MM1 ASB				
1623237MG				05-Nov-2020	MM1ASB
11685153	MM2 ASB PUIN				
1627935MG				05-Nov-2020	MM2A ASB PUIN
1621699MG				05-Nov-2020	MM2B ASB PUIN
11685154	MM3 ASB				
1627939M				05-Nov-2020	MM2 ASB

Eurofins Analytico B.V.

Gildeweg 42-46
3771 NB Barneveld
P.O. Box 459
3770 AL Barneveld NL
Tel. 
Fax 
E-mail  eurofins
Site www.eurofins.nl

BNP Paribas S.A. 227 9245 25
IBAN: 
BIC: BNPNL2A
KvK/CoC No. 09088623
BTW/VAT No. NL 8043.14.883.B01

Eurofins Analytico B.V. is ISO 14001: 2015 gecertificeerd door TÜV en erkend door het Vlaamse Gewest (OVAM en Dep. Omgeving), het Brusselse Gewest (BIM), het Waalse Gewest (DGRNE-OWD) en door de overheid van Luxemburg (MEV).

Bijlage (B) met opmerkingen behorende bij analysecertificaat 2020176168/1

Pagina 1/1

Opmerking 1)

Deze bepaling is uitgevoerd bij Eurofins Omegam (L086).

Opmerking 2)

Deze bepaling is uitgevoerd bij Eurofins Omegam (L086).

Opmerking 3)

Deze bepaling is uitbesteed en uitgevoerd onder accreditatie L086.

Eurofins Analytico B.V.

Gildeweg 42-46 Tel. 
3771 NB Barneveld Fax 
P.O. Box 459 E-mail  eurofins
3770 AL Barneveld NL Site www.eurofins.nl

BNP Paribas S.A. 227 9245 25
IBAN: 
BIC: BNPANL2A
KvK/CoC No. 09088623
BTW/VAT No. NL 8043.14.883.B01

Eurofins Analytico B.V. is ISO 14001: 2015 gecertificeerd door TÜV en erkend door het Vlaamse Gewest (OVAM en Dep. Omgeving), het Brusselse Gewest (BIM), het Waalse Gewest (DGRNE-OWD) en door de overheid van Luxemburg (MEV).

Bijlage (C) met methodeverwijzingen behorende bij analysecertificaat 2020176168/1

Pagina 1/1

Analyse	Methode	Techniek	Methode referentie
Extern / Overig onderzoek			
Droge stof (uitbesteed)	W0004	Extern	Uitbesteding
Asbest Grond NEN5898 2016	W0004	Microscopie	NEN 5898
Asbest Puin NEN5898 2016	W0004	Microscopie	NEN 5898

Nadere informatie over de toegepaste onderzoeksmethoden alsmede een classificatie van de meetonzekerheid staan vermeld in ons overzicht "Specificaties analysemethoden", versie juni 2020.

Eurofins Analytico B.V.

Gildeweg 42-46
3771 NB Barneveld
P.O. Box 459
3770 AL Barneveld NL

Tel. 
Fax 
E-mail  eurofins
Site www.eurofins.nl

BNP Paribas S.A. 227 9245 25
IBAN: 
BIC: BNPANL2A
KvK/CoC No. 09088623
BTW/VAT No. NL 8043.14.883.B01

Eurofins Analytico B.V. is ISO 14001: 2015 gecertificeerd door TÜV en erkend door het Vlaamse Gewest (OVAM en Dep. Omgeving), het Brusselse Gewest (BIM), het Waalse Gewest (DGRNE-OWD) en door de overheid van Luxemburg (MEY).

ANALYSECERTIFICAAT

Projectcode : 1110667
 Uw project omschrijving : 2020176168-051004155
 Opdrachtgever : Eurofins Analytico B.V.

Monstercode : 6513896
 Uw referentie : MM1 ASB
 Opgegeven bemonsteringsdatum : 05/11/2020

Asbestonderzoek

Initialen analist : N.E.
 Datum geanalyseerd : 10-11-2020

Analyse is uitgevoerd conform NEN 5898 (S).

Massa aangeleverde monster : 17080 g
 Droge massa aangeleverde monster : 16209 g
 Percentage droogrest : 94,9 m/m %
 Type zieving : nat

zeef fractie (mm)	massa zeef fractie (gram)	percentage zeef fractie (m/m %)	massa onderzocht (gram)	percentage onderzocht (m/m %)	aantal asbest (deeltjes)	massa asbest-houdend materiaal (mg)
<0,5 mm	14199,1	89,4	12,5	0,09	n.v.t.	n.v.t.
0,5-1 mm	280,0	1,8	53,3	19,04	0	0,0
1-2 mm	674,3	4,2	253,6	37,61	0	0,0
2-4 mm	215,9	1,4	215,9	100,00	0	0,0
4-8 mm	269,8	1,7	269,8	100,00	0	0,0
8-20 mm	247,2	1,6	247,2	100,00	0	0,0
>20 mm	0,0	0,0	0,0	100,00	0	0,0
Totaal	15886,3	100,0	1052,3		0	0,0

zeef fractie (mm)	asbest totaal			serpentijs asbest			amfibool asbest		
	gehalte asbest (mg/kg ds)	ondergrens (mg/kg ds)	bovengrens (mg/kg ds)	gehalte asbest (mg/kg ds)	ondergrens (mg/kg ds)	bovengrens (mg/kg ds)	gehalte asbest (mg/kg ds)	ondergrens (mg/kg ds)	bovengrens (mg/kg ds)
<0,5 mm	-								
0,5-1 mm	0,0	0,0	0,2	0,0	0,0	0,1	0,0	0,0	0,1
1-2 mm	0,0	0,0	0,4	0,0	0,0	0,2	0,0	0,0	0,2
2-4 mm	0,0	0,0	0,0	0,0	0,0	0,0	0,0	0,0	0,0
4-8 mm	0,0	0,0	0,0	0,0	0,0	0,0	0,0	0,0	0,0
8-20 mm	0,0	0,0	0,0	0,0	0,0	0,0	0,0	0,0	0,0
>20 mm	0,0	0,0	0,0	0,0	0,0	0,0	0,0	0,0	0,0
Totaal	<0,3	0,0	0,6	<0,3	0,0	0,3	0,0	0,0	0,3

Aangetroffen type asbest : Geen
 Bijzonderheden waargenomen : Geen

Serpentijs asbest is chrysotiel.
 Amfibool asbest is amosiet, crocidoliet, actinoliet, anthophylliet en tremoliet.

De bepalingsgrens is bepaald voor de zeef fracties kleiner dan 4 mm. De totale bepalingsgrens is verkregen door de bepalingsgrenzen van de afzonderlijke zeef fracties te sommeren.
 Het materiaal is middels polarisatiemicroscopie onderzocht, de analyse is uitgevoerd conform NEN 5896.

gebonden	0,0
hecht	0,0
niet hecht	0,0
totaal afge	0,0

Gewogen concentratie (serpentijsasbestconcentratie vermeerderd met 10 maal de amfiboolasbestconcentratie) is: **<0,3 mg/kg ds**

De gewogen asbestconcentratie wordt berekend uit de niet-afgeronde gehalten aan serpentijs en amfibool asbest. De weergegeven resultaten zijn afgerond.

Verklaring kwalitatief onderzoek zeef fractie <0,5 mm:
 - : geen asbest waargenomen

Dit analyse-certificaat, inclusief voorblad en eventuele bijlage(n), mag niet anders dan in zijn geheel worden gereproduceerd.

- De met een 'Q' gemerkte analyses zijn door RvA geaccrediteerd (registratienummer L086).

- De met een 'S' gemerkte analyses zijn door RvA geaccrediteerd (L086) en op basis van het schema AS 3000 erkend.

Opdrachtverificatiecode: RIXF-XXLY-ZAJQ-AENJ

Ref.: 1110667_certificaat_v1

ANALYSECERTIFICAAT

Projectcode : 1110667
 Uw project omschrijving : 2020176168-051004155
 Opdrachtgever : Eurofins Analytico B.V.

Monstercode : 6513898
 Uw referentie : MM3 ASB
 Opgegeven bemonsteringsdatum : 05/11/2020

Asbestonderzoek

Initialen analist : M.A.
 Datum geanalyseerd : 10-11-2020

Analyse is uitgevoerd conform NEN 5898 (S).

Massa aangeleverde monster : 17310 g
 Droge massa aangeleverde monster : 16341 g
 Percentage droogrest : 94,4 m/m %
 Type zieving : nat

zeef fractie (mm)	massa zeef fractie (gram)	percentage zeef fractie (m/m %)	massa onderzocht (gram)	percentage onderzocht (m/m %)	aantal asbest (deeltjes)	massa asbest-houdend materiaal (mg)
<0,5 mm	14629,1	91,3	12,8	0,09	n.v.t.	n.v.t.
0,5-1 mm	4,7	0,0	0,8	17,02	0	0,0
1-2 mm	4,9	0,0	1,0	20,41	0	0,0
2-4 mm	8,7	0,1	8,7	100,00	0	0,0
4-8 mm	177,9	1,1	177,9	100,00	0	0,0
8-20 mm	1194,4	7,5	1194,4	100,00	0	0,0
>20 mm	0,0	0,0	0,0	100,00	0	0,0
Totaal	16019,7	100,0	1395,6		0	0,0

zeef fractie (mm)	asbest totaal			serpentijs asbest			amfibool asbest		
	gehalte asbest (mg/kg ds)	ondergrens (mg/kg ds)	bovengrens (mg/kg ds)	gehalte asbest (mg/kg ds)	ondergrens (mg/kg ds)	bovengrens (mg/kg ds)	gehalte asbest (mg/kg ds)	ondergrens (mg/kg ds)	bovengrens (mg/kg ds)
<0,5 mm	-								
0,5-1 mm	0,0	0,0	0,2	0,0	0,0	0,1	0,0	0,0	0,1
1-2 mm	0,0	0,0	0,9	0,0	0,0	0,5	0,0	0,0	0,5
2-4 mm	0,0	0,0	0,0	0,0	0,0	0,0	0,0	0,0	0,0
4-8 mm	0,0	0,0	0,0	0,0	0,0	0,0	0,0	0,0	0,0
8-20 mm	0,0	0,0	0,0	0,0	0,0	0,0	0,0	0,0	0,0
>20 mm	0,0	0,0	0,0	0,0	0,0	0,0	0,0	0,0	0,0
Totaal	<0,6	0,0	1,1	<0,6	0,0	0,6	0,0	0,0	0,6

Aangetroffen type asbest : Geen
 Bijzonderheden waargenomen : Geen

Serpentijs asbest is chrysotiel.
 Amfibool asbest is amosiet, crocidoliet, actinoliet, anthophylliet en tremoliet.

De bepalingsgrens is bepaald voor de zeef fracties kleiner dan 4 mm. De totale bepalingsgrens is verkregen door de bepalingsgrenzen van de afzonderlijke zeef fracties te sommeren.
 Het materiaal is middels polarisatiemicroscopie onderzocht, de analyse is uitgevoerd conform NEN 5896.

gebonden	0,0
hecht	0,0
niet hecht	0,0
totaal afge	0,0

Gewogen concentratie (serpentijsasbestconcentratie vermeerderd met 10 maal de amfiboolasbestconcentratie) is: **<0,6 mg/kg ds**

De gewogen asbestconcentratie wordt berekend uit de niet-afgeronde gehalten aan serpentijs en amfibool asbest. De weergegeven resultaten zijn afgerond.

Verklaring kwalitatief onderzoek zeef fractie <0,5 mm:
 - : geen asbest waargenomen

ANALYSECERTIFICAAT

Projectcode : 1110667
 Uw project omschrijving : 2020176168-051004155
 Opdrachtgever : Eurofins Analytico B.V.

Monstercode : 6513897
 Uw referentie : MM2 ASB PUIN
 Opgegeven bemonsteringsdatum : 05/11/2020

Asbestonderzoek

Initialen analist : M.A.
 Datum geanalyseerd : 10-11-2020

Analyse is uitgevoerd conform NEN 5898 (Q).

Massa aangeleverde monster : 34300 g
 Droge massa aangeleverde monster : 30630 g
 Percentage droogrest : 89,3 m/m %
 Type zieving : nat

zeef fractie (mm)	massa zeef fractie (gram)	percentage zeef fractie (m/m %)	massa onderzocht (gram)	percentage onderzocht (m/m %)	aantal asbest (deeltjes)	massa asbest-houdend materiaal (mg)
<0,5 mm	24682,3	81,2	12,8	0,05	n.v.t.	n.v.t.
0,5-1 mm	469,3	1,5	92,4	19,69	0	0,0
1-2 mm	667,2	2,2	233,5	35,00	0	0,0
2-4 mm	745,3	2,5	500,3	67,13	0	0,0
4-8 mm	1220,9	4,0	1220,9	100,00	0	0,0
8-20 mm	2594,9	8,5	2594,9	100,00	0	0,0
>20 mm	0,0	0,0	0,0	100,00	0	0,0
Totaal	30379,9	100,0	4654,8		0	0,0

zeef fractie (mm)	asbest totaal			serpentijs asbest			amfibool asbest		
	gehalte asbest (mg/kg ds)	ondergrens (mg/kg ds)	bovengrens (mg/kg ds)	gehalte asbest (mg/kg ds)	ondergrens (mg/kg ds)	bovengrens (mg/kg ds)	gehalte asbest (mg/kg ds)	ondergrens (mg/kg ds)	bovengrens (mg/kg ds)
<0,5 mm	-								
0,5-1 mm	0,0	0,0	0,1	0,0	0,0	0,1	0,0	0,0	0,1
1-2 mm	0,0	0,0	0,2	0,0	0,0	0,1	0,0	0,0	0,1
2-4 mm	0,0	0,0	0,3	0,0	0,0	0,2	0,0	0,0	0,2
4-8 mm	0,0	0,0	0,0	0,0	0,0	0,0	0,0	0,0	0,0
8-20 mm	0,0	0,0	0,0	0,0	0,0	0,0	0,0	0,0	0,0
>20 mm	0,0	0,0	0,0	0,0	0,0	0,0	0,0	0,0	0,0
Totaal	<0,4	0,0	0,6	<0,4	0,0	0,3	0,0	0,0	0,3

Aangetroffen type asbest : Geen
 Bijzonderheden waargenomen : Geen

Serpentijs asbest is chrysotiel.

Amfibool asbest is amosiet, crocidoliet, actinoliet, anthophylliet en tremoliet.

De bepalingsgrens is bepaald voor de zeef fracties kleiner dan 4 mm. De totale bepalingsgrens is verkregen door de bepalingsgrenzen van de afzonderlijke zeef fracties te sommeren.

Het materiaal is middels polarisatiemicroscopie onderzocht, de analyse is uitgevoerd conform NEN 5896.

gebonden	0,0
hecht	0,0
niet hecht	0,0
totaal afge	0,0

Gewogen concentratie (serpentijsasbestconcentratie vermeerderd met 10 maal de amfiboolasbestconcentratie) is: **<0,4 mg/kg ds**

De gewogen asbestconcentratie wordt berekend uit de niet-afgeronde gehalten aan serpentijs en amfibool asbest. De weergegeven resultaten zijn afgerond.

Verklaring kwalitatief onderzoek zeef fractie <0,5 mm:

- : geen asbest waargenomen

Dit analyse-certificaat, inclusief voorblad en eventuele bijlage(n), mag niet anders dan in zijn geheel worden gereproduceerd.

- De met een 'Q' gemerkte analyses zijn door RvA geaccrediteerd (registratienummer L086).

- De met een 'S' gemerkte analyses zijn door RvA geaccrediteerd (L086) en op basis van het schema AS 3000 erkend.

Opdrachtverificatiecode: RIXF-XXLY-ZAJQ-AENJ

Ref.: 1110667_certificaat_v1

ANALYSECERTIFICAAT

Projectcode	:	1110667
Uw project omschrijving	:	2020176168-051004155
Opdrachtgever	:	Eurofins Analytico B.V.

Opmerkingen m.b.t. analyses

Opmerking(en) algemeen

De volgende informatie is indien van toepassing verstrekt door de opdrachtgever:
 Project omschrijving, Monsterreferentie(s), Opgegeven bemonsteringsdatum, Matrix, Monsterdiepte, Potnr (Barcode), Veldgegevens, Veldwaarnemingen en Bemonsteringsdata. De opgegeven bemonsteringsdatum kan van invloed zijn op de geldigheid van de resultaten.

Asbest

Individuele monsters van dit project zijn als asbest verdacht gekwalificeerd. De analysedeelmonsters zijn met beschermende maatregelen in het laboratorium in behandeling genomen.

Opmerking bij project:	- Eurofins Omegam heeft het asbestonderzoek in dit/deze monster(s) uitgevoerd volgens de NEN 5898, en zoals beschreven in een aparte bijlage als onderdeel van dit analysecertificaat. Voor de analyseresultaten van het asbestonderzoek geldt dat Eurofins Omegam de analyse heeft uitgevoerd in de monsters die de opdrachtgever, zoals deze staan vermeld in de koptekst van dit analysecertificaat, zelf heeft genomen of laten nemen en aan Eurofins Omegam heeft aangeboden. Eurofins Omegam draagt geen verantwoordelijkheid inzake de herkomst en representativiteit alsmede de veiligheid tijdens de monsterneming.
------------------------	------------------------------------------------------------------------------------------------------------------------------------------------------------------------------------------------------------------------------------------------------------------------------------------------------------------------------------------------------------------------------------------------------------------------------------------------------------------------------------------------------------------------------------------------------------------------------------------------------------------------------

ANALYSECERTIFICAAT

Projectcode : 1110667
Uw project omschrijving : 2020176168-051004155
Opdrachtgever : Eurofins Analytico B.V.

Barcodeschema's

Monstercode	Uw referentie	uw monsterref.	uw diepte	uw barcode
6513896	MM1 ASB	MM1 ASB	-	1623237MG
6513898	MM3 ASB	MM3 ASB	-	1627939MG
6513897	MM2 ASB PUIN		-	1627935MG
			-	1621699MG

ANALYSECERTIFICAAT

Projectcode : 1110667
Uw project omschrijving : 2020176168-051004155
Opdrachtgever : Eurofins Analytico B.V.

Analysemethoden in Grond (AS3000)

AS3000

In dit analysecertificaat zijn de met 'S' gemerkte analyses uitgevoerd volgens de analysemethoden beschreven in het "Accreditatieschema Laboratoriumanalyses voor grond-, waterbodem- en grondwateronderzoek (AS SIKB 3000)". Het laboratoriumonderzoek is uitgevoerd volgens de onderstaande analysemethoden. Deze analyses zijn vastgelegd in het geldende accreditatie-certificaat met bijbehorende verrichtingenlijst L086 van Eurofins Omegam BV.

Asbestonderzoek : Conform AS3070 prestatieblad 1 en NEN 5898

Analysemethoden in Puin

In dit analysecertificaat zijn de met 'Q' gemerkte analyses uitgevoerd volgens de onderstaande analysemethoden. De matrix puin is representatief voor bouw- en sloopafval, puin en granulaat. Deze analyses zijn vastgelegd in het geldende accreditatie-certificaat met bijbehorende verrichtingenlijst L086 van Eurofins Omegam BV.

Asbestonderzoek : Conform NEN 5898

Vlam Bodem Advies B.V.

Postbus p/a Sch-
1755 LC PETTEN
NETHERLANDS

Analysecertificaat

Datum: 26-Nov-2020

Hierbij ontvangt u de resultaten van het navolgende laboratoriumonderzoek.

Certificaatnummer/Versie	2020185924/1
Uw project/verslagnummer	051004155
Uw projectnaam	Maricoweg te Den Burg
Uw ordernummer	051004155
Monster(s) ontvangen	20-Nov-2020

Dit certificaat mag uitsluitend in zijn geheel worden gereproduceerd.
De analyse resultaten hebben alleen betrekking op het beproefde object.

De grondmonsters worden tot 4 weken na datum ontvangst bewaard en watermonsters tot 2 weken na datum ontvangst. Zonder tegenbericht worden de monsters nadien afgevoerd.
Indien de monsters langer bewaard dienen te blijven verzoeken wij U dit exemplaar uiterlijk 1 werkdag voor afloop van de standaardbewaarperiode ondertekend aan ons te retourneren. Voor de kosten van het langer bewaren van monsters verwijzen wij naar de prijslijst.

Bewaren tot:

Datum:

Naam:

Handtekening:

Wij vertrouwen erop uw opdracht hiermee naar verwachting te hebben uitgevoerd, mocht U naar aanleiding van dit analyserecertificaat nog vragen hebben verzoeken wij U contact op te nemen met de afdeling Verkoop en Advies.

Met vriendelijke groet,

Eurofins Analytico B.V.

Technical Manager

Eurofins Analytico B.V.

Gildeweg 42-46
3771 NB Barneveld
P.O. Box 459
3770 AL Barneveld NL

Tel. 
Fax 
E-mail  eurofins
Site www.eurofins.nl

BNP Paribas S.A. 227 9245 25
IBAN: 
BIC: BNPANL2A
KvK/CoC No. 09088623
BTW/VAT No. NL 8043.14.883.B01

Eurofins Analytico B.V. is ISO 14001: 2015 gecertificeerd door TÜV en erkend door het Vlaamse Gewest (OVAM en Dep. Omgeving), het Brusselse Gewest (BIM), het Waalse Gewest (DGRNE-OWD) en door de overheid van Luxemburg (MEV).

Analysecertificaat

Uw project/verslagnummer 051004155
 Uw projectnaam Maricoweg te Den Burg
 Uw ordernummer 051004155
 Uw monsternemer R. Pronk

Certificaatnummer/Versie 2020185924/1
 Startdatum analyse 20-Nov-2020
 Datum einde analyse 26-Nov-2020
 Rapportagedatum 26-Nov-2020/15:12
 Bijlage A, B, C
 Pagina 1/2

Analyse	Eenheid	1
Metalen		
S Barium (Ba)	µg/L	28
S Cadmium (Cd)	µg/L	<0.20
S Kobalt (Co)	µg/L	<2.0
S Koper (Cu)	µg/L	4.1
S Kwik (Hg)	µg/L	<0.050
S Molybdeen (Mo)	µg/L	9.3
S Nikkel (Ni)	µg/L	<3.0
S Lood (Pb)	µg/L	<2.0
S Zink (Zn)	µg/L	22
Vluchtige Aromatische Koolwaterstoffen		
S Benzeen	µg/L	<0.20
S Toluene	µg/L	<0.20
S Ethylbenzeen	µg/L	<0.20
S o-Xyleen	µg/L	<0.10
S m,p-Xyleen	µg/L	<0.20
S Xylenen (som) factor 0,7	µg/L	0.21 ¹⁾
BTEX (som)	µg/L	<0.90
S Naftaleen	µg/L	<0.020
S Styreen	µg/L	<0.20
Vluchtige organische halogeenkoolwaterstoffen		
S Dichloormethaan	µg/L	<0.20
S Trichloormethaan	µg/L	<0.20
S Tetrachloormethaan	µg/L	<0.10
S Trichlooretheen	µg/L	<0.20
S Tetrachlooretheen	µg/L	<0.10
S 1,1-Dichloorethaan	µg/L	<0.20
S 1,2-Dichloorethaan	µg/L	<0.20
S 1,1,1-Trichloorethaan	µg/L	<0.10
S 1,1,2-Trichloorethaan	µg/L	<0.10
S cis 1,2-Dichlooretheen	µg/L	<0.10

Nr. Uw monsteromschrijving
 1 PB1

Opgegeven monstermatrix
 Water (AS3000)

Monster nr.
 11714777

Eurofins Analytico B.V.

Gildeweg 42-46
 3771 NB Barneveld
 P.O. Box 459
 3770 AL Barneveld NL
 Tel.
 Fax
 E-mail
 Site www.eurofins.nl

BNP Paribas S.A. 227 9245 25
 IBAN:
 BIC: BNPARL2A
 KvK/CoC No. 09088623
 BTW/VAT No. NL 8043.14.883.B01



Q: door RvA geaccrediteerde verrichting
 A: AP04 erkende en geaccrediteerde verrichting
 S: AS SIKB erkende en geaccrediteerde verrichting
 V: VLAREL erkende verrichting
 W: Waals Gewest erkende verrichting

Dit certificaat mag uitsluitend in zijn geheel worden gereproduceerd.
 Eurofins Analytico B.V. is ISO 14001: 2015 gecertificeerd door TÜV en erkend door het Vlaamse Gewest (OVAM en Dep. Omgeving), het Brusselse Gewest (BIM), het Waalse Gewest (DGRNE-OWD) en door de overheid van Luxemburg (MEY).



Analysecertificaat

Uw project/verslagnummer 051004155
 Uw projectnaam Maricoweg te Den Burg
 Uw ordernummer 051004155
 Uw monsternemer R. Pronk

Certificaatnummer/Versie 2020185924/1
 Startdatum analyse 20-Nov-2020
 Datum einde analyse 26-Nov-2020
 Rapportagedatum 26-Nov-2020/15:12
 Bijlage A, B, C
 Pagina 2/2

Analyse	Eenheid	1
S trans 1,2-Dichlooretheen	µg/L	<0.10
CKW (som)	µg/L	<1.6
S Tribroommethaan	µg/L	<0.20
S Vinylchloride	µg/L	<0.10
S 1,1-Dichlooretheen	µg/L	<0.10
S 1,2-Dichloorethenen (Som) factor 0,7	µg/L	0.14 ¹⁾
S 1,1-Dichloorpropaan	µg/L	<0.20
S 1,2-Dichloorpropaan	µg/L	<0.20
S 1,3-Dichloorpropaan	µg/L	<0.20
S Dichloorpropanen som factor 0.7	µg/L	0.42
Minerale olie		
Minerale olie (C10-C12)	µg/L	<10
Minerale olie (C12-C16)	µg/L	<10
Minerale olie (C16-C21)	µg/L	<10
Minerale olie (C21-C30)	µg/L	<15
Minerale olie (C30-C35)	µg/L	<10
Minerale olie (C35-C40)	µg/L	<10
S Minerale olie totaal (C10-C40)	µg/L	<50

Nr. Uw monsteromschrijving
 1 PB1

Opgegeven monstermatrix
 Water (AS3000)

Monster nr.
 11714777

Eurofins Analytico B.V.

Gildeweg 42-46 Tel.
 3771 NB Barneveld Fax
 P.O. Box 459 E-mail
 3770 AL Barneveld NL Site www.eurofins.nl

BNP Paribas S.A. 227 9245 25
 IBAN:
 BIC: BNPNL2A
 KvK/CoC No. 09088623
 BTW/VAT No. NL 8043.14.883.B01



Q: door RvA geaccrediteerde verrichting
 A: AP04 erkende en geaccrediteerde verrichting
 S: AS SIKB erkende en geaccrediteerde verrichting
 V: VLAREL erkende verrichting
 W: Waals Gewest erkende verrichting

Dit certificaat mag uitsluitend in zijn geheel worden gereproduceerd.
 Eurofins Analytico B.V. is ISO 14001: 2015 gecertificeerd door TÜV en erkend door het Vlaamse Gewest (OVAM en Dep. Omgeving), het Brusselse Gewest (BIM), het Waalse Gewest (DGRNE-OWD) en door de overheid van Luxemburg (MEY).

Akkoord
 Pr.coörd.

VA

 TESTEN
 RvA L010

Bijlage (A) met de opgegeven deelmonsterinformatie behorende bij het analysecertificaat. 2020185924/1

Pagina 1/1

Monster nr.	Uw monsteromschrijving				
Barcode	Boornr	Van	Tot	Uw datum monstername	Monsteromsch./Monstername ID
11714777	PB1				
				19-Nov-2020	01a
				19-Nov-2020	01c

Eurofins Analytico B.V.

Gildeweg 42-46
3771 NB Barneveld
P.O. Box 459
3770 AL Barneveld NL
Tel.
Fax
E-mail
Site www.eurofins.nl

BNP Paribas S.A. 227 9245 25
IBAN:
BIC: BNPANL2A
KvK/CoC No. 09088623
BTW/VAT No. NL 8043.14.883.B01

Eurofins Analytico B.V. is ISO 14001: 2015 gecertificeerd door TÜV en erkend door het Vlaamse Gewest (OVAM en Dep. Omgeving), het Brusselse Gewest (BIM), het Waalse Gewest (DGRNE-OWD) en door de overheid van Luxemburg (MEY).

Bijlage (B) met opmerkingen behorende bij analysecertificaat 2020185924/1

Pagina 1/1

Opmerking 1)

De toetswaarde van de som is gelijk aan de sommatie van $0,7 \times RG$

Eurofins Analytico B.V.

Gildeweg 42-46
3771 NB Barneveld
P.O. Box 459
3770 AL Barneveld NL
Tel. 
Fax 
E-mail @eurofins.nl
Site www.eurofins.nl

BNP Paribas S.A. 227 9245 25
IBAN: 
BIC: BNPNL2A
KvK/CoC No. 09088623
BTW/VAT No. NL 8043.14.883.B01

Eurofins Analytico B.V. is ISO 14001: 2015 gecertificeerd door TÜV en erkend door het Vlaamse Gewest (OVAM en Dep. Omgeving), het Brusselse Gewest (BIM), het Waalse Gewest (DGRNE-OWD) en door de overheid van Luxemburg (MEV).

Bijlage (C) met methodeverwijzingen behorende bij analysecertificaat 2020185924/1

Pagina 1/1

Analyse	Methode	Techniek	Methode referentie
Metalen			
Barium (Ba)	W0421	ICP-MS	pb 3110-3 en NEN-EN-ISO 17294-2
Cadmium (Cd)	W0421	ICP-MS	pb 3110-3 en NEN-EN-ISO 17294-2
Kobalt (Co)	W0421	ICP-MS	pb 3110-3 en NEN-EN-ISO 17294-2
Koper (Cu)	W0421	ICP-MS	pb 3110-3 en NEN-EN-ISO 17294-2
Kwik (Hg)	W0421	ICP-MS	pb 3110-3 en NEN-EN-ISO 17294-2
Molybdeen (Mo)	W0421	ICP-MS	pb 3110-3 en NEN-EN-ISO 17294-2
Nikkel (Ni)	W0421	ICP-MS	pb 3110-3 en NEN-EN-ISO 17294-2
Lood (Pb)	W0421	ICP-MS	pb 3110-3 en NEN-EN-ISO 17294-2
Zink (Zn)	W0421	ICP-MS	pb 3110-3 en NEN-EN-ISO 17294-2
Vluchtige Aromatische Koolwaterstoffen			
Xylenen som AS3000	W0254	HS-GC-MS	pb 3130-1
Aromaten (BTEXN)	W0254	HS-GC-MS	pb 3130-1
Styreen	W0254	HS-GC-MS	pb 3130-1
Vluchtige organische halogeenkoolwaterstoffen			
VOCl (11)	W0254	HS-GC-MS	pb 3130-1
Tribroommethaan (Bromoform)	W0254	HS-GC-MS	pb 3130-1
Vinylchloride	W0254	HS-GC-MS	pb 3130-1
1,1-Dichlooretheen	W0254	HS-GC-MS	pb 3130-1
DiClEtheen som AS3000	W0254	HS-GC-MS	pb 3130-1
1,1-Dichloorpropan	W0254	HS-GC-MS	pb 3130-1
1,2-Dichloorpropan	W0254	HS-GC-MS	pb 3130-1
1,3-Dichloorpropan	W0254	HS-GC-MS	pb 3130-1
DiChlprop. som AS3000	W0254	HS-GC-MS	pb 3130-1
Minerale olie			
Minerale olie (C10-C40)	W0215	GC-FID	pb 3110-5

Nadere informatie over de toegepaste onderzoeksmethoden alsmede een classificatie van de meetonzekerheid staan vermeld in ons overzicht "Specificaties analysemethoden", versie juni 2020.



Verkennd bodemonderzoek NEN 5740 051004155
Maricoweg (naast 10) te Den Burg
1 december 2020

Vlam Bodem Advies BV
Westerduinweg 10
1755 LE Petten
Tel.

Bijlage 3

Toetsing analyseresultaten

Toetsing analyseresultaten grond

Certificaatnummer 2020176147
 Uw projectnummer 051004155
 Uw projectnaam Maricoweg te Den Burg
 Datum monstername 05-11-2020

Parameter	Eenheid	MM1	GSSD	+/-	RG	AW	T	I
Voorbehandeling								
Cryogeen malen AS3000		Uitgevoerd						
Bodemkundige analyses								
Droge stof	% (m/m)	90,8	90,8					
Organische stof	% (m/m) ds	0,9	0,9					
Gloeirest	% (m/m) ds	99						
Korrelgrootte < 2 µm (Lutum)	% (m/m) ds	2,9	2,9					
Metalen								
Barium (Ba)	mg/kg ds	28	97,53		20,0	190,0	555,0	920,0
Cadmium (Cd)	mg/kg ds	<0,20	0,2377	-	0,2	0,6	6,8	13,0
Kobalt (Co)	mg/kg ds	<3,0	6,721	-	3,0	15,0	103,0	190,0
Koper (Cu)	mg/kg ds	8,9	17,86	-	5,0	40,0	115,0	190,0
Kwik (Hg)	mg/kg ds	<0,050	0,0495	-	0,05	0,15	18,1	36,0
Molybdeen (Mo)	mg/kg ds	<1,5	1,05	-	1,5	1,5	95,8	190,0
Nikkel (Ni)	mg/kg ds	4,6	12,48	-	4,0	35,0	67,5	100,0
Lood (Pb)	mg/kg ds	25	38,71	-	10,0	50,0	290,0	530,0
Zink (Zn)	mg/kg ds	72	163,4	+	20,0	140,0	430,0	720,0
Minerale olie								
Minerale olie (C10-C12)	mg/kg ds	<3,0	10,5					
Minerale olie (C12-C16)	mg/kg ds	<5,0	17,5					
Minerale olie (C16-C21)	mg/kg ds	6,3	31,5					
Minerale olie (C21-C30)	mg/kg ds	23	115,0					
Minerale olie (C30-C35)	mg/kg ds	12	60,0					
Minerale olie (C35-C40)	mg/kg ds	<6,0	21,0					
Minerale olie totaal (C10-C40)	mg/kg ds	49	245,0	+	35,0	190,0	2600,0	5000,0
Chromatogram olie (GC)		Zie bijl.						
Polychloorbifenylen, PCB								
PCB 28	mg/kg ds	<0,0010	0,0035					
PCB 52	mg/kg ds	<0,0010	0,0035					
PCB 101	mg/kg ds	<0,0010	0,0035					
PCB 118	mg/kg ds	<0,0010	0,0035					
PCB 138	mg/kg ds	0,0010	0,005					
PCB 153	mg/kg ds	<0,0010	0,0035					
PCB 180	mg/kg ds	<0,0010	0,0035					
PCB (som 7) (factor 0,7)	mg/kg ds	0,0052	0,026	+	0,007	0,02	0,51	1,0
Polycyclische Aromatische Koolwaterstoffen, PAK								
Naftaleen	mg/kg ds	<0,050	0,035					
Fenanthreen	mg/kg ds	0,33	0,33					
Anthraceen	mg/kg ds	0,16	0,16					
Fluorantheen	mg/kg ds	0,62	0,62					
Benzo(a)anthraceen	mg/kg ds	0,35	0,35					
Chryseen	mg/kg ds	0,37	0,37					
Benzo(k)fluorantheen	mg/kg ds	0,18	0,18					
Benzo(a)pyreen	mg/kg ds	0,37	0,37					
Benzo(ghi)peryleen	mg/kg ds	0,24	0,24					
Indeno(123-cd)pyreen	mg/kg ds	0,23	0,23					
PAK VROM (10) (factor 0,7)	mg/kg ds	2,9	2,885	+	0,35	1,5	20,8	40,0

Legenda

- < Achtergrondwaarde of RG
 + > Achtergrondwaarde
 ++ > Tussenwaarde (T)
 +++ > Interventiewaarde (I)
 Niet getoetst
 RG Rapportagegrens
 GSSD Gestandaardiseerd gehalte
 Datum 01-12-2020

GSSD is gecorrigeerd met de volgende gegevens:
 Lutum: 2,9 % van droge stof en organische stof: 0,9 % van droge stof.

Deze toetsing is uitgevoerd met behulp van BoToVa.

Toetsing analyseresultaten grond

Certificaatnummer 2020176147
 Uw projectnummer 051004155
 Uw projectnaam Maricoweg te Den Burg
 Datum monstername 05-11-2020

Parameter	Eenheid	MM2	GSSD	+/-	RG	AW	T	I
Voorbehandeling								
Cryogeen malen AS3000		Uitgevoerd						
Bodemkundige analyses								
Droge stof	% (m/m)	86,3	86,3					
Organische stof	% (m/m) ds	<0,7	0,49					
Gloeirest	% (m/m) ds	99						
Korrelgrootte < 2 µm (Lutum)	% (m/m) ds	<2,0	1,4					
Metalen								
Barium (Ba)	mg/kg ds	<20	54,25		20,0	190,0	555,0	920,0
Cadmium (Cd)	mg/kg ds	<0,20	0,241	-	0,2	0,6	6,8	13,0
Kobalt (Co)	mg/kg ds	<3,0	7,383	-	3,0	15,0	103,0	190,0
Koper (Cu)	mg/kg ds	<5,0	7,241	-	5,0	40,0	115,0	190,0
Kwik (Hg)	mg/kg ds	<0,050	0,0502	-	0,05	0,15	18,1	36,0
Molybdeen (Mo)	mg/kg ds	<1,5	1,05	-	1,5	1,5	95,8	190,0
Nikkel (Ni)	mg/kg ds	<4,0	8,167	-	4,0	35,0	67,5	100,0
Lood (Pb)	mg/kg ds	<10	11,02	-	10,0	50,0	290,0	530,0
Zink (Zn)	mg/kg ds	<20	33,22	-	20,0	140,0	430,0	720,0
Minerale olie								
Minerale olie (C10-C12)	mg/kg ds	<3,0	10,5					
Minerale olie (C12-C16)	mg/kg ds	<5,0	17,5					
Minerale olie (C16-C21)	mg/kg ds	<5,0	17,5					
Minerale olie (C21-C30)	mg/kg ds	<11	38,5					
Minerale olie (C30-C35)	mg/kg ds	<5,0	17,5					
Minerale olie (C35-C40)	mg/kg ds	<6,0	21,0					
Minerale olie totaal (C10-C40)	mg/kg ds	<35	122,5	-	35,0	190,0	2600,0	5000,0
Polychloorbifenylen, PCB								
PCB 28	mg/kg ds	<0,0010	0,0035					
PCB 52	mg/kg ds	<0,0010	0,0035					
PCB 101	mg/kg ds	<0,0010	0,0035					
PCB 118	mg/kg ds	<0,0010	0,0035					
PCB 138	mg/kg ds	<0,0010	0,0035					
PCB 153	mg/kg ds	<0,0010	0,0035					
PCB 180	mg/kg ds	<0,0010	0,0035					
PCB (som 7) (factor 0,7)	mg/kg ds	0,0049	0,0245	-	0,007	0,02	0,51	1,0
Polycyclische Aromatische Koolwaterstoffen, PAK								
Naftaleen	mg/kg ds	<0,050	0,035					
Fenanthreen	mg/kg ds	<0,050	0,035					
Anthraceen	mg/kg ds	<0,050	0,035					
Fluorantheen	mg/kg ds	<0,050	0,035					
Benzo(a)anthraceen	mg/kg ds	<0,050	0,035					
Chryseen	mg/kg ds	<0,050	0,035					
Benzo(k)fluorantheen	mg/kg ds	<0,050	0,035					
Benzo(a)pyreen	mg/kg ds	<0,050	0,035					
Benzo(ghi)peryleen	mg/kg ds	<0,050	0,035					
Indeno(123-cd)pyreen	mg/kg ds	<0,050	0,035					
PAK VROM (10) (factor 0,7)	mg/kg ds	0,35	0,35	-	0,35	1,5	20,8	40,0

Legenda

- < Achtergrondwaarde of RG
 + > Achtergrondwaarde
 ++ > Tussenwaarde (T)
 +++ > Interventiewaarde (I)
 Niet getoetst
 RG Rapportagegrens
 GSSD Gestandaardiseerd gehalte
 Datum 01-12-2020

GSSD is gecorrigeerd met de volgende gegevens:
 Lutum: 2,0 % van droge stof en organische stof: 0,7 % van droge stof.

Deze toetsing is uitgevoerd met behulp van BoToVa.

Toetsing analyseresultaten grond

Certificaatnummer 2020176147
 Uw projectnummer 051004155
 Uw projectnaam Maricoweg te Den Burg
 Datum monsternamen 05-11-2020

Parameter	Eenheid	MM3	GSSD	+/-	RG	AW	T	I
Voorbehandeling								
Cryogeen malen AS3000		Uitgevoerd						
Bodemkundige analyses								
Droge stof	% (m/m)	92,3	92,3					
Organische stof	% (m/m) ds	0,8	0,8					
Gloeirest	% (m/m) ds	99						
Korrelgrootte < 2 µm (Lutum)	% (m/m) ds	2,1	2,1					
Metalen								
Barium (Ba)	mg/kg ds	<20	53,58		20,0	190,0	555,0	920,0
Cadmium (Cd)	mg/kg ds	<0,20	0,2406	-	0,2	0,6	6,8	13,0
Kobalt (Co)	mg/kg ds	<3,0	7,303	-	3,0	15,0	103,0	190,0
Koper (Cu)	mg/kg ds	<5,0	7,216	-	5,0	40,0	115,0	190,0
Kwik (Hg)	mg/kg ds	0,48	0,6885	+	0,05	0,15	18,1	36,0
Molybdeen (Mo)	mg/kg ds	<1,5	1,05	-	1,5	1,5	95,8	190,0
Nikkel (Ni)	mg/kg ds	<4,0	8,099	-	4,0	35,0	67,5	100,0
Lood (Pb)	mg/kg ds	11	17,28	-	10,0	50,0	290,0	530,0
Zink (Zn)	mg/kg ds	33	77,91	-	20,0	140,0	430,0	720,0
Minerale olie								
Minerale olie (C10-C12)	mg/kg ds	<3,0	10,5					
Minerale olie (C12-C16)	mg/kg ds	<5,0	17,5					
Minerale olie (C16-C21)	mg/kg ds	<5,0	17,5					
Minerale olie (C21-C30)	mg/kg ds	<11	38,5					
Minerale olie (C30-C35)	mg/kg ds	<5,0	17,5					
Minerale olie (C35-C40)	mg/kg ds	<6,0	21,0					
Minerale olie totaal (C10-C40)	mg/kg ds	<35	122,5	-	35,0	190,0	2600,0	5000,0
Polychloorbifenylen, PCB								
PCB 28	mg/kg ds	<0,0010	0,0035					
PCB 52	mg/kg ds	<0,0010	0,0035					
PCB 101	mg/kg ds	<0,0010	0,0035					
PCB 118	mg/kg ds	<0,0010	0,0035					
PCB 138	mg/kg ds	<0,0010	0,0035					
PCB 153	mg/kg ds	<0,0010	0,0035					
PCB 180	mg/kg ds	<0,0010	0,0035					
PCB (som 7) (factor 0,7)	mg/kg ds	0,0049	0,0245	-	0,007	0,02	0,51	1,0
Polycyclische Aromatische Koolwaterstoffen, PAK								
Naftaleen	mg/kg ds	<0,050	0,035					
Fenanthreen	mg/kg ds	0,84	0,84					
Anthraceen	mg/kg ds	0,22	0,22					
Fluorantheen	mg/kg ds	1,0	1,0					
Benzo(a)anthraceen	mg/kg ds	0,44	0,44					
Chryseen	mg/kg ds	0,42	0,42					
Benzo(k)fluorantheen	mg/kg ds	0,19	0,19					
Benzo(a)pyreen	mg/kg ds	0,36	0,36					
Benzo(ghi)peryleen	mg/kg ds	0,24	0,24					
Indeno(123-cd)pyreen	mg/kg ds	0,28	0,28					
PAK VROM (10) (factor 0,7)	mg/kg ds	4,0	4,025	+	0,35	1,5	20,8	40,0

Legenda

- < Achtergrondwaarde of RG
 + > Achtergrondwaarde
 ++ > Tussenwaarde (T)
 +++ > Interventiewaarde (I)
 Niet getoetst
 RG Rapportagegrens
 GSSD Gestandaardiseerd gehalte
 Datum 01-12-2020

GSSD is gecorrigeerd met de volgende gegevens:
 Lutum: 2,1 % van droge stof en organische stof: 0,8 % van droge stof.

Deze toetsing is uitgevoerd met behulp van BoToVa.

Toetsing analyseresultaten grond

Certificaatnummer 2020176147
 Uw projectnummer 051004155
 Uw projectnaam Maricoweg te Den Burg
 Datum monsternamen 05-11-2020

Parameter	Eenheid	MM4	GSSD	+/-	RG	AW	T	I
Voorbehandeling								
Cryogeen malen AS3000		Uitgevoerd						
Bodemkundige analyses								
Droge stof	% (m/m)	83,6	83,6					
Organische stof	% (m/m) ds	1,2	1,2					
Gloeirest	% (m/m) ds	99						
Korrelgrootte < 2 µm (Lutum)	% (m/m) ds	2,3	2,3					
Metalen								
Barium (Ba)	mg/kg ds	<20	52,29		20,0	190,0	555,0	920,0
Cadmium (Cd)	mg/kg ds	<0,20	0,2399	-	0,2	0,6	6,8	13,0
Kobalt (Co)	mg/kg ds	<3,0	7,148	-	3,0	15,0	103,0	190,0
Koper (Cu)	mg/kg ds	<5,0	7,167	-	5,0	40,0	115,0	190,0
Kwik (Hg)	mg/kg ds	0,22	0,3146	+	0,05	0,15	18,1	36,0
Molybdeen (Mo)	mg/kg ds	<1,5	1,05	-	1,5	1,5	95,8	190,0
Nikkel (Ni)	mg/kg ds	<4,0	7,967	-	4,0	35,0	67,5	100,0
Lood (Pb)	mg/kg ds	<10	10,96	-	10,0	50,0	290,0	530,0
Zink (Zn)	mg/kg ds	<20	32,72	-	20,0	140,0	430,0	720,0
Minerale olie								
Minerale olie (C10-C12)	mg/kg ds	<3,0	10,5					
Minerale olie (C12-C16)	mg/kg ds	<5,0	17,5					
Minerale olie (C16-C21)	mg/kg ds	<5,0	17,5					
Minerale olie (C21-C30)	mg/kg ds	<11	38,5					
Minerale olie (C30-C35)	mg/kg ds	<5,0	17,5					
Minerale olie (C35-C40)	mg/kg ds	<6,0	21,0					
Minerale olie totaal (C10-C40)	mg/kg ds	<35	122,5	-	35,0	190,0	2600,0	5000,0
Polychloorbifenylen, PCB								
PCB 28	mg/kg ds	<0,0010	0,0035					
PCB 52	mg/kg ds	<0,0010	0,0035					
PCB 101	mg/kg ds	<0,0010	0,0035					
PCB 118	mg/kg ds	<0,0010	0,0035					
PCB 138	mg/kg ds	<0,0010	0,0035					
PCB 153	mg/kg ds	<0,0010	0,0035					
PCB 180	mg/kg ds	<0,0010	0,0035					
PCB (som 7) (factor 0,7)	mg/kg ds	0,0049	0,0245	-	0,007	0,02	0,51	1,0
Polycyclische Aromatische Koolwaterstoffen, PAK								
Naftaleen	mg/kg ds	<0,050	0,035					
Fenanthreen	mg/kg ds	<0,050	0,035					
Anthraceen	mg/kg ds	<0,050	0,035					
Fluorantheen	mg/kg ds	0,075	0,075					
Benzo(a)anthraceen	mg/kg ds	<0,050	0,035					
Chryseen	mg/kg ds	<0,050	0,035					
Benzo(k)fluorantheen	mg/kg ds	<0,050	0,035					
Benzo(a)pyreen	mg/kg ds	<0,050	0,035					
Benzo(ghi)peryleen	mg/kg ds	<0,050	0,035					
Indeno(123-cd)pyreen	mg/kg ds	<0,050	0,035					
PAK VROM (10) (factor 0,7)	mg/kg ds	0,39	0,39	-	0,35	1,5	20,8	40,0

Legenda

- < Achtergrondwaarde of RG
 + > Achtergrondwaarde
 ++ > Tussenwaarde (T)
 +++ > Interventiewaarde (I)
 Niet getoetst
 RG Rapportagegrens
 GSSD Gestandaardiseerd gehalte
 Datum 01-12-2020

GSSD is gecorrigeerd met de volgende gegevens:
 Lutum: 2,3 % van droge stof en organische stof: 1,2 % van droge stof.

Deze toetsing is uitgevoerd met behulp van BoToVa.

Toetsing analyseresultaten grondwater

Certificaatnummer 2020185924
 Uw projectnummer 051004155
 Uw projectnaam Maricoweg te Den Burg
 Datum monstername 19-11-2020

Parameter	Eenheid	PB1	GSSD	+/-	RG	S	T	I
Metalen								
Barium (Ba)	µg/L	28	28,0	-	20,0	50,0	338,0	625,0
Cadmium (Cd)	µg/L	<0,20	0,14	-	0,2	0,4	3,2	6,0
Kobalt (Co)	µg/L	<2,0	1,4	-	2,0	20,0	60,0	100,0
Koper (Cu)	µg/L	4,1	4,1	-	2,0	15,0	45,0	75,0
Kwik (Hg)	µg/L	<0,050	0,035	-	0,05	0,05	0,175	0,3
Molybdeen (Mo)	µg/L	9,3	9,3	+	2,0	5,0	153,0	300,0
Nikkel (Ni)	µg/L	<3,0	2,1	-	3,0	15,0	45,0	75,0
Lood (Pb)	µg/L	<2,0	1,4	-	2,0	15,0	45,0	75,0
Zink (Zn)	µg/L	22	22,0	-	10,0	65,0	433,0	800,0
Vluchtige Aromatische Koolwaterstoffen								
Benzeen	µg/L	<0,20	0,14	-	0,2	0,2	15,1	30,0
Tolueen	µg/L	<0,20	0,14	-	0,2	7,0	504,0	1000,0
Ethylbenzeen	µg/L	<0,20	0,14	-	0,2	4,0	77,0	150,0
o-Xyleen	µg/L	<0,10	0,07					
m,p-Xyleen	µg/L	<0,20	0,14					
Xylenen (som) factor 0,7	µg/L	0,21	0,21	-	0,2	0,2	35,1	70,0
BTEX (som)	µg/L	<0,90						
Naftaleen	µg/L	<0,020	0,014	-	0,02	0,01	35,0	70,0
Styreen	µg/L	<0,20	0,14	-	0,2	6,0	153,0	300,0
Vluchtige organische halogeenkoolwaterstoffen								
Dichloormethaan	µg/L	<0,20	0,14	-	0,2	0,01	500,0	1000,0
Trichloormethaan	µg/L	<0,20	0,14	-	0,2	6,0	203,0	400,0
Tetrachloormethaan	µg/L	<0,10	0,07	-	0,1	0,01	5,0	10,0
Trichlooretheen	µg/L	<0,20	0,14	-	0,2	24,0	262,0	500,0
Tetrachlooretheen	µg/L	<0,10	0,07	-	0,1	0,01	20,0	40,0
1,1-Dichloorethaan	µg/L	<0,20	0,14	-	0,2	7,0	454,0	900,0
1,2-Dichloorethaan	µg/L	<0,20	0,14	-	0,2	7,0	204,0	400,0
1,1,1-Trichloorethaan	µg/L	<0,10	0,07	-	0,1	0,01	150,0	300,0
1,1,2-Trichloorethaan	µg/L	<0,10	0,07	-	0,1	0,01	65,0	130,0
cis 1,2-Dichlooretheen	µg/L	<0,10	0,07					
trans 1,2-Dichlooretheen	µg/L	<0,10	0,07					
CKW (som)	µg/L	<1,6						
Tribroommethaan	µg/L	<0,20	0,14					630,0
Vinylchloride	µg/L	<0,10	0,07	-	0,2	0,01	2,5	5,0
1,1-Dichlooretheen	µg/L	<0,10	0,07	-	0,1	0,01	5,0	10,0
1,2-Dichlooretheen (Som) factor 0,7	µg/L	0,14	0,14	-	0,2	0,01	10,0	20,0
1,1-Dichloorpropaan	µg/L	<0,20	0,14					
1,2-Dichloorpropaan	µg/L	<0,20	0,14					
1,3-Dichloorpropaan	µg/L	<0,20	0,14					
Dichloorpropanen som factor 0.7	µg/L	0,42	0,42	-	0,6	0,8	40,4	80,0
Minerale olie								
Minerale olie (C10-C12)	µg/L	<10	7,0					
Minerale olie (C12-C16)	µg/L	<10	7,0					
Minerale olie (C16-C21)	µg/L	<10	7,0					
Minerale olie (C21-C30)	µg/L	<15	10,5					
Minerale olie (C30-C35)	µg/L	<10	7,0					
Minerale olie (C35-C40)	µg/L	<10	7,0					
Minerale olie totaal (C10-C40)	µg/L	<50	35,0	-	50,0	50,0	325,0	600,0

Legenda

- < streefwaarde/aw2000 of RG
 + > Streefwaarde (S)
 ++ > Tussenwaarde (T)
 +++ > Interventiewaarde (I)
 Niet getoetst
 RG Rapportagegrens
 GSSD Gestandaardiseerd gehalte

Deze toetsing is uitgevoerd met behulp van BoToVa.



Verkennd bodemonderzoek NEN 5740 051004155
Maricoweg (naast 10) te Den Burg
1 december 2020

Vlam Bodem Advies BV
Westerduinweg 10
1755 LE Petten
Tel.

Bijlage 4

Toetsingskader



Normeringskader

Wet bodembescherming

Om te beoordelen of er sprake is van een ernstig gevaar voor de volksgezondheid en/of het milieu, zijn de analyseresultaten getoetst aan de eisen zoals deze zijn neergelegd in de Wet Bodembescherming en de Circulaire Bodemsanering (gewijzigd per 27 juni 2013).

Hierbij worden per element de volgende waarden onderscheiden:

- achtergrondwaarde (AW) voor grond: het niveau waarbij sprake is van een duurzame kwaliteit van de grond; bij overschrijding wordt gesproken van een lichte verontreiniging;
- streefwaarde (S) voor grondwater: het niveau waarbij sprake is van een duurzame kwaliteit van het grondwater; bij overschrijding wordt gesproken van een lichte verontreiniging;
- interventiewaarde bodem (I): het niveau waarbij de functionele eigenschappen van de bodem voor mens, plant of dier ernstig verminderd zijn of ernstig bedreigd worden; bij overschrijding wordt gesproken van een ernstige verontreiniging.

De achtergrondwaarden zijn vastgelegd in de Regeling bodemkwaliteit (Staatsblad, 22 november 2012). De interventiewaarden voor grond en grondwater zijn vastgelegd in de Circulaire bodemsanering.

Bij de toetsing van de analyseresultaten aan de landelijke achtergrondwaarden en de interventiewaarden worden deze eerst omgerekend naar een gestandaardiseerde meetwaarde (GSSD). Bij de toetsing van de grondresultaten wordt daarbij gebruik gemaakt van de gemeten percentages lutum en organische stof in de grond(meng)monsters.

De analyseresultaten van de grond- en grondwatermonsters zijn volgens BoToVa getoetst aan de achtergrond-, streef- en interventiewaarden.

Barium

In de Circulaire bodemsanering per 1 juli 2013 is aangegeven dat de norm voor barium tijdelijk is ingetrokken. Gebleken is namelijk dat de interventiewaarde voor barium lager was dan het gehalte dat van nature in de bodem voorkomt. Indien sprake is van verhoogd bariumgehalte ten opzichte van de natuurlijke achtergrond als gevolg van een antropogene bron, kan dit gehalte beoordeeld worden basis van de voormalige interventiewaarde van 920 mg/kg d.s. (voor standaard bodem). Analyses op barium dienen nog wel te worden uitgevoerd, maar resultaten hoeven dus niet meer getoetst te worden, tenzij een duidelijke antropogene bron aanwezig is.



Verkennd bodemonderzoek NEN 5740 051004155
Maricoweg (naast 10) te Den Burg
1 december 2020

Vlam Bodem Advies BV
Westerduinweg 10
1755 LE Petten
Tel.

Bijlage 5

Onafhankelijkheidsverklaringen en boorstaten



Boring: 01

X: 115434,71
Y: 563945,29

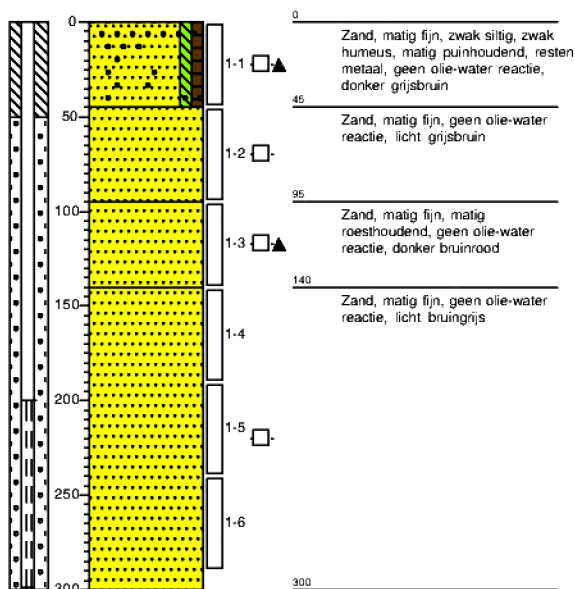

Boring: 02

X: 115430,54
Y: 563941,56

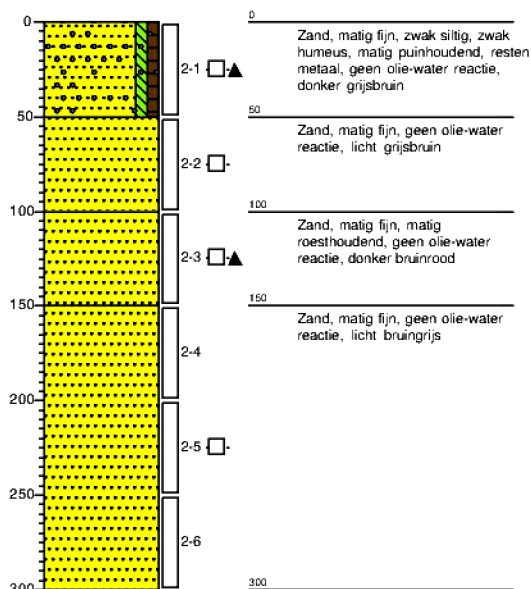

Boring: 03

X: 115439,20
Y: 563949,52

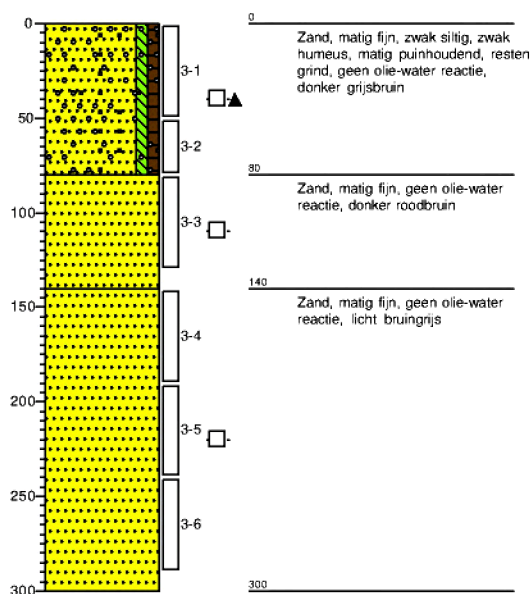

Boring: 04

X: 115439,52
Y: 563940,01

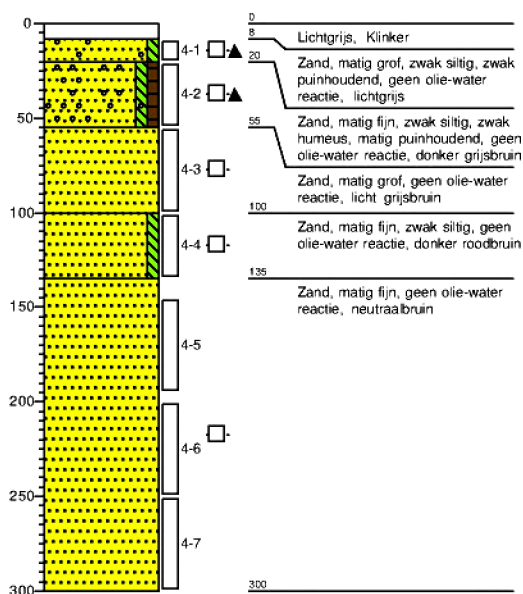



Boring: 05

X: 115428,83
Y: 563951,98

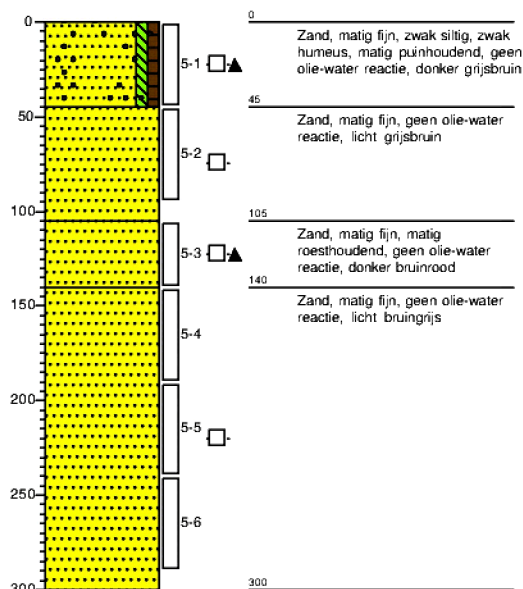

Boring: 06

X: 115450,49
Y: 563939,60

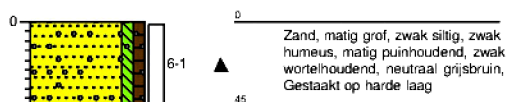

Boring: 07

X: 115429,10
Y: 563929,38

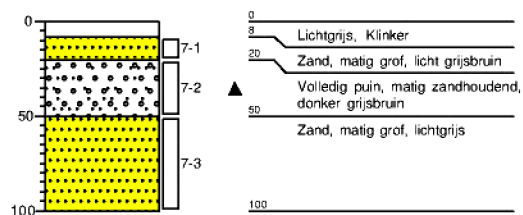

Boring: 08

X: 115417,10
Y: 563913,51

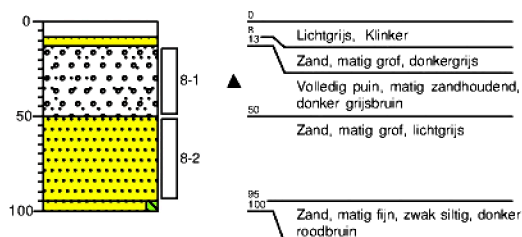



Vlam Bodem Advies B.V.

Westerduinweg 10
1755 LE Petten

Boring: 09
X: 115404,90
Y: 563916,75

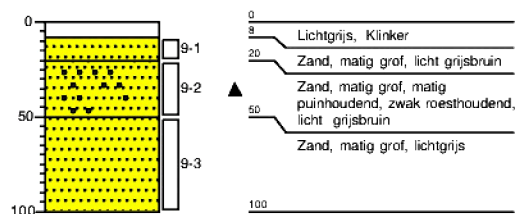

Boring: 10
X: 115413,67
Y: 563933,90

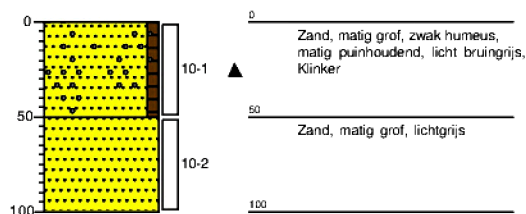

Boring: 11
X: 115404,07
Y: 563903,21

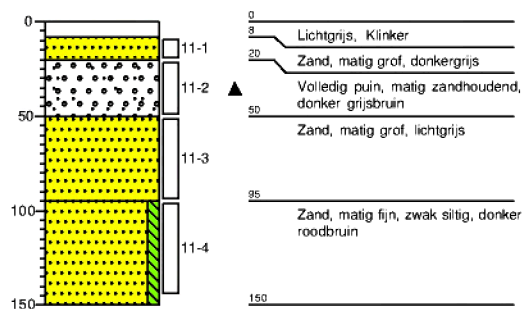

Boring: 12
X: 115389,69
Y: 563904,76





Vlam Bodem Advies B.V.

Westerduinweg 10
1755 LE Petten

Boring: 13

X: 115396,30
Y: 563921,66

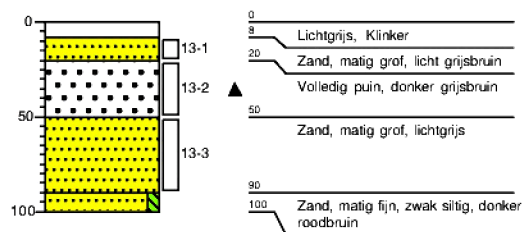

Boring: 14

X: 115381,34
Y: 563916,54

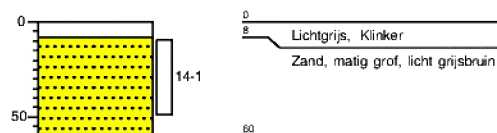

Legenda (conform NEN 5104)

grind



zand



veen



peilbuis

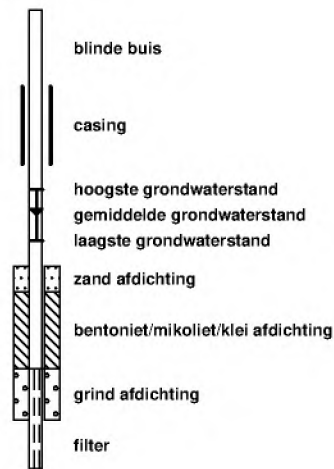

klei



leem



overige toevoegingen

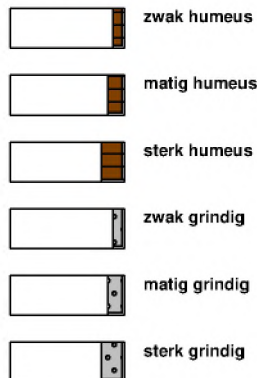

BoToVa Wbb (T12, T13)



geur



olie

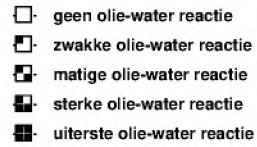

p.i.d.-waarde

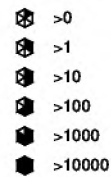

monsters

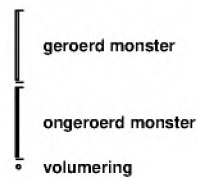

overig





Onafhankelijkheidsverklaring

Vlam Bodem Advies BV en opdrachtgever

Tussen Vlam Bodem Advies BV en de opdrachtgever is er geen sprake van een relatie, die de onafhankelijkheid en de integriteit van Vlam Bodem Advies BV zou beïnvloeden en/of de werkzaamheden zou kunnen belemmeren.

Vlam Bodem Advies BV is geen eigenaar van de te keuren grond.

Dhr. M. Vlam
(Directeur)

Veldwerkwerk en opdrachtgever

Ik verklaar dat het veldwerk onafhankelijk van de opdrachtgever is uitgevoerd conform de eisen van de uitgevoerde beoordelingsrichtlijn (BRL) en de daarbij behorende protocollen. Ik verklaar dat de veldwerkzaamheden onafhankelijk van de opdrachtgever zijn uitgevoerd conform de eisen van de uitgevoerde BRL, waarbij gebruik is gemaakt van interne functiescheiding onder de voorwaarden die het Besluit uitvoering bodembeheer hieraan stelt.

Dhr. R. Pronk
(geregistreerd veldwerker)