

MEMO

Aan: Provincie Gelderland
Van: 
Datum: 22 april '26
Project: Opwaardering biogas tot groengas (onderdeel van project 100943 vervanging WKK rwzi Nijmegen)
Onderwerp: Motivatie herbeplanting op andere locatie (Maatwerkvoorschrift)

1 Inleiding

Locatie rwzi Nijmegen

De rwzi Nijmegen is gelegen aan de Jonkerstraat 42, 6551 DK Weurt. De volgende kadastrale percelen maken deel uit van de rwzi Nijmegen: BNG00 G287, G588, G867, G868, en G871.



Afbeelding 1 - Kadastrale situatie rwzi Nijmegen

Situatiebeschrijving

Waterschap Rivierenland heeft een kapmelding ingediend (DSO verzoeknummer: 2025100601109 | zaaknummer provincie Gelderland 2025-013019) voor het rooien van meerdere bomen en struiken op de rwzi Nijmegen te rooien. De te rooien bomen bevinden zich in het rood gemarkeerde gebied in Afbeelding 2 en groen gemarkeerde gebied in Afbeelding 3.

In totaal wordt er ongeveer 880 m2 kroonprojectie gekapt en herplant

Het rooien van de houtopstand is noodzakelijk vanwege uitvoering van conditionerende onderzoeken (o.a. sonderingen, bodemonderzoek, inventarisatie kabels en leidingen (proefsleuven) ten dienste van en realisatie van opstelplaats van groengasinstallatie.

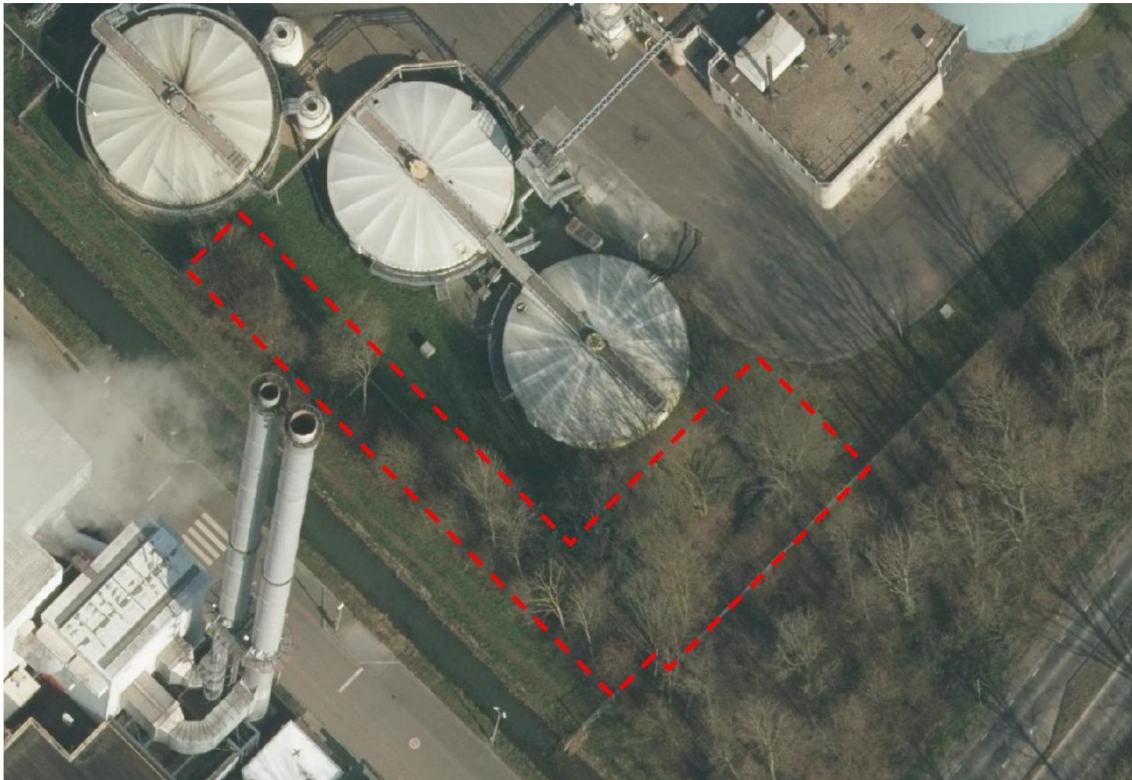

Afbeelding 2 - Te rooien bomen (rood gemarkeerd gebied)

De opvang van de houtopstand is ongeveer 880 m² en staat op perceel BNG00 G868.



Afbeelding 3 - Indicatieve weergave van te kappen houtopstand (groene markering) circa 880 m2 kroonprojectie

Locatie valt buiten bebouwingscontour

Via onderstaande website is gecontroleerd of de locatie binnen/ buiten de bebouwingscontour houtkap ligt.

<https://experience.arcgis.com/experience/0c131f91aca146b6a646c64c9cba0046>

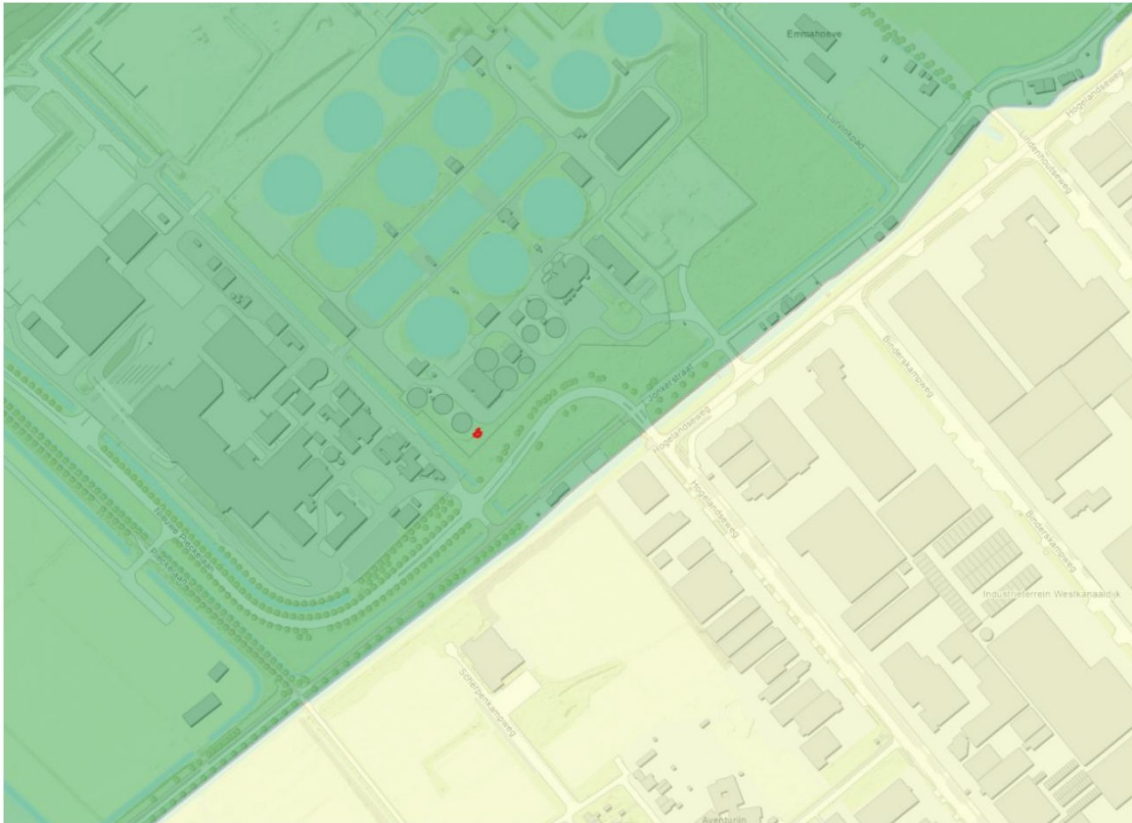

Afbeelding 4 - Rode punt is locatie waar bomen gekapt worden. Groengedeelte = buiten bebouwingscontour

De locatie waar de bomen en struiken worden gekapt liggen buiten bebouwingscontour, zie onderstaande afbeelding.

2 Motivatie maatwerkvoorschrift

Aan de herplanting en herbeplanting op een andere grond worden van de omgevingsverordening Gelderland eisen gesteld:

- Artikel 4.12 (nadere invulling bosbouwkundige verantwoord herplanten van de te verwijderen/ verwijderen bomen en /of struiken).
- Artikel 7.27 (Beoordelingsregel maatwerkvoorschrift herbeplanting op andere grond)

Middels voorliggende memo wordt uiteengezet op welke wijze de aanvraag van het maatwerkvoorschrift (DSO verzoeknummer: 2025100601107 | zaaknummer provincie Gelderland zaaknummer 2025-013020) voldoet aan de gestelde eisen.

De te verwijderen bomen/ en of struiken

- Betreft geen één-rijige beplanting
- Bevinden zich niet in een Natura 2000-gebied
- De houtopstand wordt geveld ter uitvoering van een ruimtelijk ingreep in overeenstemming met onherroepelijk omgevingsplan/ bestemmingsplan. Gemeente Beuningen geeft een omgevingsplan van rechtswege. Dit Omgevingsplan van rechtswege bestaat uit alle op dat moment geldende bestemmingsplannen, vastgestelde gemeentelijke verordeningen en bestaande wetgeving over de fysieke leefomgeving.

Herplantlocatie

- De locatie waar de herplant zal plaats vinden is onbeplant en er rust geen herbeplantingsplicht op
- Herplantlocatie is vrij van natuurcompensatieverplichtingen
- De locatie is gelegen binnen de grenzen van de provincie waar de bomen en/of struiken worden/ zijn verwijderd
- De herplantlocatie is gelegen buiten de grenzen van de bebouwde kom zoals vastgelegd voor de wet natuurbescherming

Herplanting:

- De herbeplanten oppervlak zal tenminste even groot worden als de oppervlakte van de te verwijderen bomen en/of struiken, waarbij rekening wordt gehouden tijdens de aanplant dat binnen een periode van 10 jaar een gesloten kronendak is gevormd.
- De herplanting zal een mix worden van inheemse soorten: de zomereik (*Quercus robur*), veldesdoorn (*Acer campestre*), linde (*Tilia spp.*) en wilg (*Salix*)
- De herplanting worden aangesloten op reeds aanwezige houtopstand, waardoor de nieuw aanplant tot een volwaardige en duurzame houtopstand kan groeien
- Door meerdere boomsoorten terug te plaatsen dan de verwijderen houtopstand wordt een ecologische meerwaarde gecreëerd
- Door herbeplanting op de andere locatie neemt de oppervlakte van de boskern niet af
- De herbeplanting vindt niet op landbouwgrond plaats.